

統計でみる東広島

2 0 2 0
(令和2)



東 広 島 市



はじめに

ここに、「統計でみる東広島2020」を発刊いたします。

この「統計でみる東広島」は本市の人口、経済、文化などの各分野における統計資料を総合的に収録し、市勢の現状と推移発展を明らかにしたものです。行政施策をはじめ、企業活動や学術研究、その他の参考資料として広くご利用いただければ幸いです。

本書の刊行にあたり、貴重な資料の提供、その他格別のご配慮をいただきました関係各位に対し深く感謝を申し上げますとともに、今後ともより一層のご指導、ご協力を賜りますようお願いいたします。

2021(令和3)年3月

東広島市長 高垣 廣徳

市 章



緑に囲まれた学園都市、東広島の限りない飛躍と発展を願って東広島の「ひ」の文字を鳥の飛体で表現しています。

東広島の二つの「ひ」は、堅く結びついた市民のきずなでもあります。鳥の胸を思わせる位置の鋭い突起は、学園都市東広島で学ぶ研究者のシンボルのペン先を表しています。

1974(昭和49)年7月 制定

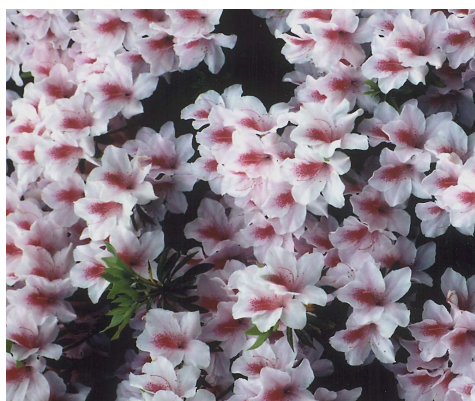

市の花

つつじ

市内の野山に自生し、緑の若葉に映えて美しい花を咲かせます。植栽管理も比較的容易で、市民となじみの深い花です。

1977(昭和52)年6月 制定

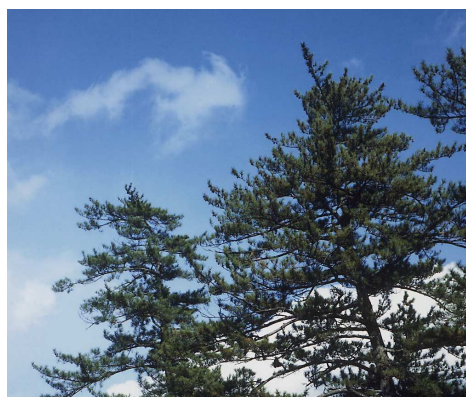

市の木

松

松は古くから人々に愛され、かつては山陽道筋に並木もあって、八本松などの地名も残っています。

1977(昭和52)年6月 制定

目 次

1 沿革・土地・気象

1 東広島市のあゆみ	1
2 位置・面積	5
3 年間気象の概況	6
4 市民の指標	7

2 人 口

1 世帯及び人口の推移(国勢調査)	8
2 世帯及び人口の推移(住民基本台帳)	11
3 町丁・大字別世帯数及び人口(国勢調査)	12
4 町丁・大字別世帯数及び人口(住民基本台帳)	16
5 年齢別人口(国勢調査)	18
6 年齢別人口(住民基本台帳)	19
7 町丁・大字別年齢(5歳階級)別人口(国勢調査)	20
8 町丁・大字別年齢(5歳階級)別人口(住民基本台帳)	31
9 年齢階層別人口の推移(国勢調査)	42
10 人口動態の推移	43
11 地区別人口動態の推移	44
12 理由別転入・転出者数	47
13 県内市別転入・転出者数	47
14 5歳階級別配偶関係	48
15 年齢(5歳階級)・男女別高齢世帯(65歳以上)単身者数	48
16 家族類型別世帯数	49
17 高齢世帯員(65歳以上)家族類型別世帯数	49
18 夫の年齢・妻の年齢(5歳階級)別高齢夫婦 (65歳以上)のみ世帯数	50
19 外国人年齢別人口の推移	50
20 外国人国籍別人口・世帯数の推移	51
21 外国人地区別人口・世帯数の推移	52
22 外国人在留資格別人口の推移	52
23 産業・従業上の地位別15歳以上就業者数	53
24 労働力状態・年齢(5歳階級)別15歳以上人口	53
25 労働力状態別15歳以上人口及び産業別就業者数	54
26 年齢別産業別人口	56
27 地区別産業別就業者数の推移	57
28 職業・男女別15歳以上就業者数	58
29 従業地・常住地・産業別15歳以上就業者数	58
30 従業地・通学地による年齢・男女別人口、 就業者数及び通学者数	59
31 流出先・流入先別15歳以上就業者数及び通学者数	60
32 住宅の建て方別住宅に住む主世帯数、主世帯 人員、1世帯当たり人員	61

33 住居の種類・住宅の所有の関係別一般世 帯数、一般世帯人員、1世帯当たり人員	61
34 人口集中地区人口(DID)	62

3 農 林 水 産 業

1 農業振興地域農用地区域	63
2 耕地面積の推移	63
3 農家数	64
4 経営耕地規模別農家数	64
5 農業用機械保有台数	65
6 作物別作付経営体数・面積	65
7 経営耕地面積の推移(販売農家)	66
8 過去1年間の生活の主な状態別 世帯員数の推移	67
9 農家人口・就業構造(年齢別世帯員数)	68
10 基幹的農業従事者数の推移	68
11 家畜飼養戸数及び飼養頭羽数の推移	69
12 森林伐採面積	70
13 農地の権利移動及び転用状況	70
14 経営体階層別漁業経営体数	70
15 専兼業別個人漁業経営体数	71
16 魚種別漁獲量	71

4 事 業 所

1 事業所数・従業者数の推移	72
2 事業所数・従業者数の増加率	72
3 産業別・経営組織別・従業者規模別事業 者数	73
4 県内各市の事業所数	74

5 商 業

1 観光客数及び観光消費額	76
2 酒類生産及び販売(消費)数量の推移	76
3 産業分類小分類別の事業所数、従業者 数、 年間商品販売額(卸売業、小売業)	77
4 県内各市の事業所数、従業者数、 年間商品販売額	78

6 工 業

1 工業の推移	79
2 産業分類別事業所数及び従業者数	79
3 事業所数、従業者数及び製造品出荷額等の推移	80
4 地区別事業所数及び従業者数	80
5 従業者規模別事業所数、現金給与額等の推移	81
6 工業用地、用水、水源別使用水量	81
7 産業中分類別従業者数等	82
8 県内各市の事業所数等	84

7 運輸・通信

1 JR西日本各駅別乗車人員の推移	85
2 車種別自動車等登録台数の推移	86
3 路線バス利用状況	86
4 のんバス利用状況	86
5 コミュニティバス利用状況	87
6 市営駐車場利用状況	87
7 市内各IC流入流出台数	88

8 上 下 水 道

1 水道事業の決算状況の推移	89
2 用途別有収水量の推移	89
3 配水量・取水量	90
4 累年別業務概況	90
5 施設の概要	91
6 下水道整備状況	92
7 公共下水道整備計画	92
8 汚水処理状況	92

9 建 設

1 建築物の構造別面積の推移	93
2 建築物の用途別面積の推移	93
3 建築の時期	93
4 利用関係別新設住宅着工数	94
5 市営住宅数の推移	94
6 都市公園の状況	95
7 市内の道路状況	95
8 用途地域	96

10 民 生

1 主要死因別死亡者数	97
2 年齢階級別死亡者数	97
3 原爆被爆者健康手帳所持者数	97
4 医療施設状況	98
5 元気すこやか健診受診状況	98
6 保健事業実施状況	99
7 特定健康診査・特定保健指導受診状況	99
8 家庭訪問状況	99
9 母子保健事業妊娠届出状況	99
10 両(母)親学級(妊娠期)参加状況	99
11 乳幼児健診受診状況	100
12 6~7か月児運動発達調査実施状況	100
13 合計特殊出生率	100
14 献血状況	100
15 休日診療所利用状況	101
16 心配ごと相談	101
17 火葬場利用状況	102
18 ごみ処理状況	102
19 ごみ排出状況	102
20 し尿及び浄化槽汚泥処理状況	103
21 公害苦情問合せ件数	103
22 犬の登録及び狂犬病予防注射実施状況	103
23 生活困窮者自立支援制度に関する 支援の状況	104
24 生活保護の状況	104
25 国民年金の概況	104
26 国民健康保険加入状況	105
27 国民健康保険医療費等の推移	105
28 国民健康保険診療額(年齢別)の推移	105
29 国民健康保険財政	106
30 後期高齢者医療の被保険者数及び給付 費の推移	107
31 介護保険の要介護認定者数の推移	107
32 介護保険の第1号被保険者数の推移	107
33 介護保険財政	108
34 保育所等入所状況	110
35 社会福祉施設	111

11 教育・文化

1	幼稚園の概況	112
2	幼保連携型認定こども園の概況	112
3	小学校の概況	112
4	中学校の概況	112
5	中学校の卒業者の進路状況	113
6	小学校在学者の体位	113
7	中学校在学者の体位	113
8	小学校(第5学年)在学者の体力、運動能力の状況	114
9	中学校(第2学年)在学者の体力、運動能力の状況	114
10	高等学校の概況	115
11	高等学校の卒業者の進路状況	115
12	大学の概況	115
13	図書館利用統計(貸出しの指標)	116
14	生涯学習センター及び地域センター等利用状況	117
15	東広島市立美術館利用状況	118
16	東広島芸術文化ホールくらら利用状況	119
17	東広島市市民文化センター利用状況	119
18	運動施設利用状況	120
19	指定・登録文化財	121

12 労 働

1	一般職業紹介状況	127
2	産業別新規求人状況	127
3	新規学卒者職業紹介状況	127
4	雇用保険給付状況	127
5	産業別適用事業所数・被保険者数	128

13 治安・消防

1	犯罪	129
2	月別交通事故発生状況	129
3	事故類型別人身事故発生状況	130
4	救急出動状況	130
5	火災発生の状況	131

14 財 政

1	歳入決算額(普通会計)	132
2	歳出決算額(目的別)	132
3	歳出決算額(性質別)	132
4	年度別税目別決算額	133

5	令和2年度当初予算	135
6	財政状況の推移	136

15 選挙・議会・市職員

1	選挙人名簿登録者数(定時登録)	137
2	各種選挙投票状況(投票者数)	138
3	各種選挙投票状況(投票率等)	139
4	本会議開会状況及び付議件数	140
5	委員会開催状況	140
6	所属別職員数	141
7	組織機構図	142

利用される皆様に

1 統計書について

資料の出所は、それぞれ統計表の右下に記してあります。また、統計数字利用に際しては、脚注に特に注意してください。

2 データの表記について

数値

数字の単位は、表の右上に掲げましたが、一見して明らかなものは省略しました。また、数字の単位未満は、原則として四捨五入しており、総数と内容の計は一致しないことがあります。

過年次数値で前年版までに掲載した数値と異なる数値を掲載した場合がありますが、これは修正された数値です。

統計の時間的区分

年次 …………… 1月1日から12月31日までの1年間

年度 …………… 4月1日から翌年3月31日までの1年間

2019年については、1月から4月までは「平成31年」、5月から12月までを「令和元年」、年次については「令和元年」と表記しました。

2019年度については、「令和元年度」と表記しました。

統計表の符号

「0」	……………	単位に満たないもの
「—」	……………	皆無又は定義上該当数値がないもの
「…」	……………	数値が得られないもの
「△」	……………	マイナスのもの
「X」	……………	数字が秘匿されているもの

3 免責事項

本紙に掲載されている情報に基づいた利用者の判断および起こした行動等により、どのような結果が発生した場合においても、本市は責任を負うものではありません。

4 本書に関する問い合わせ先

東広島市役所 政策企画部情報政策課 情報政策係

電話 (082) 420-0944

FAX (082) 422-1395

図

表

人口分布（10年前との比較）

○東広島市（全体） 令和2年3月31日現在

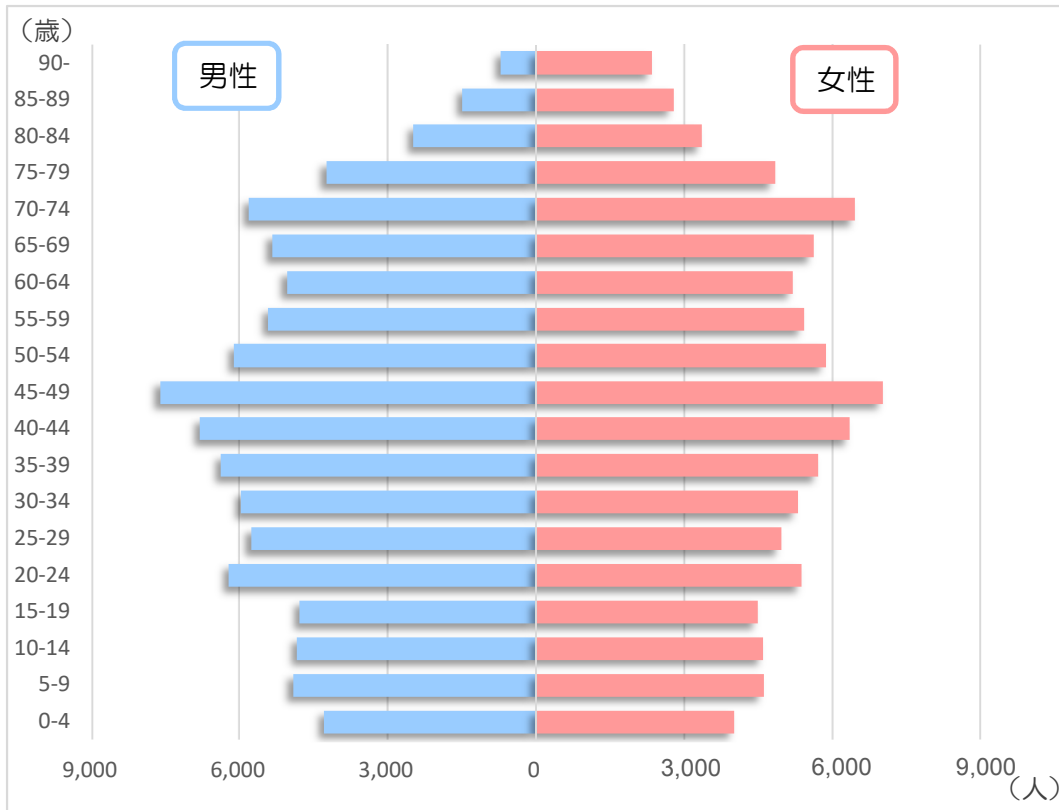

○東広島市（全体） 平成22年3月31日現在

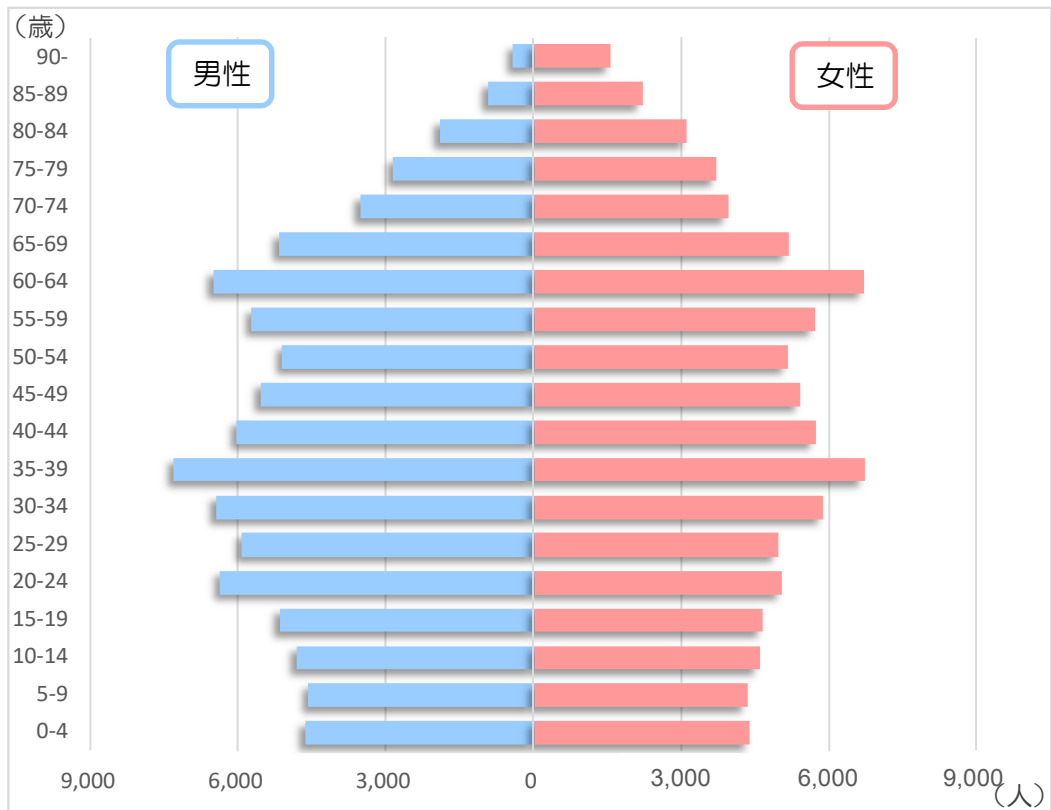

町別人口分布（令和2年3月31日現在）

西条町

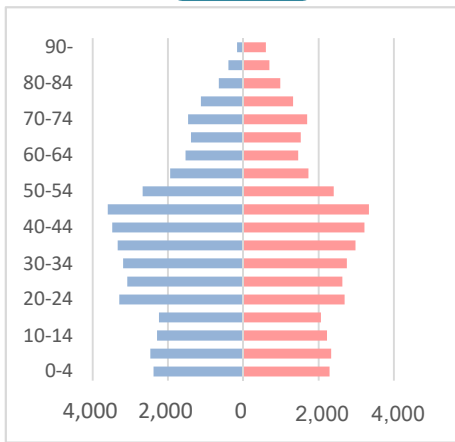

八本松町

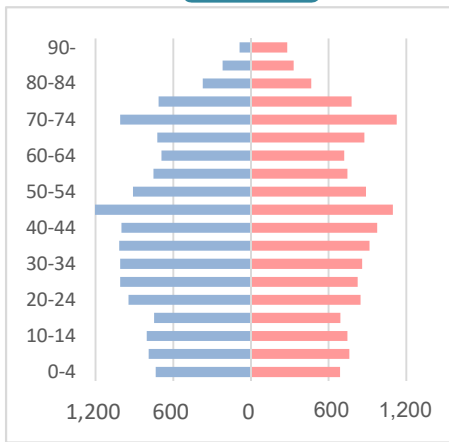

志和町

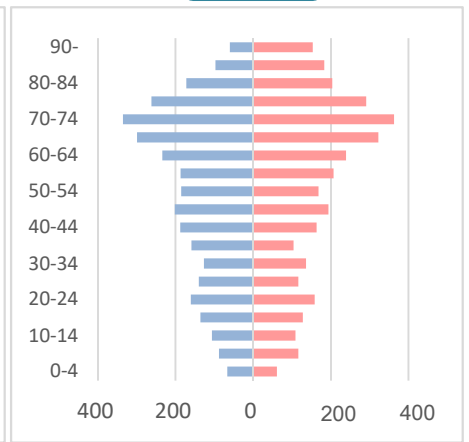

高屋町

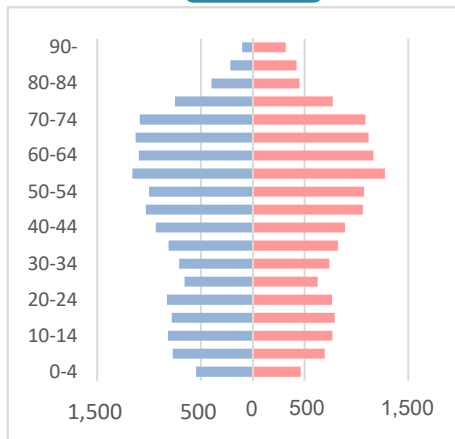

黒瀬町

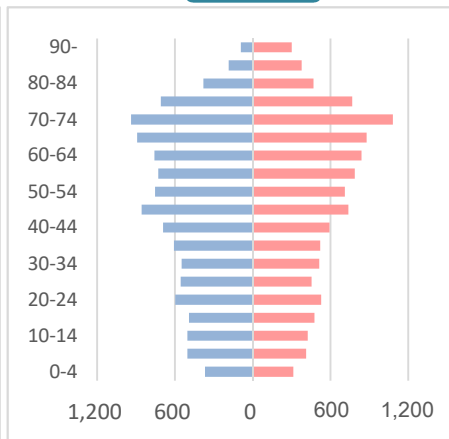

福富町

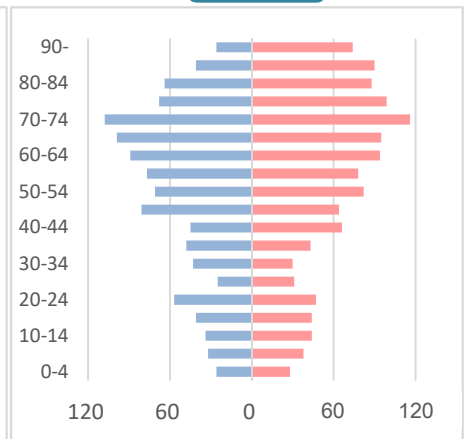

豊栄町

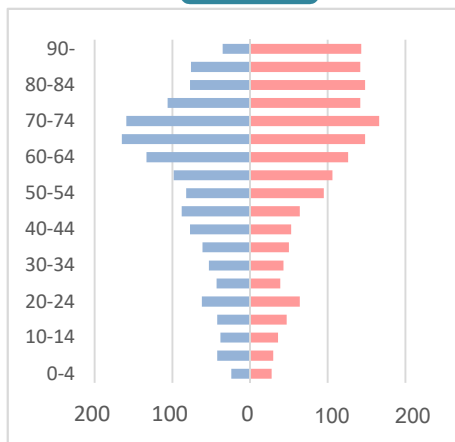

河内町

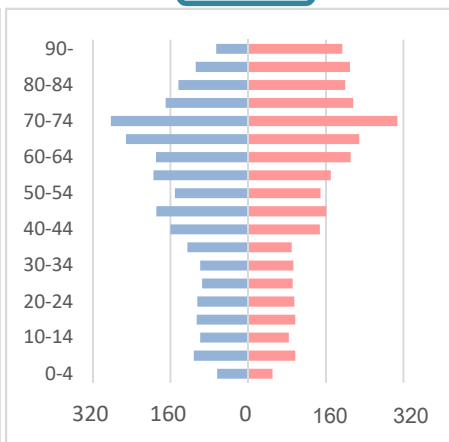

安芸津町

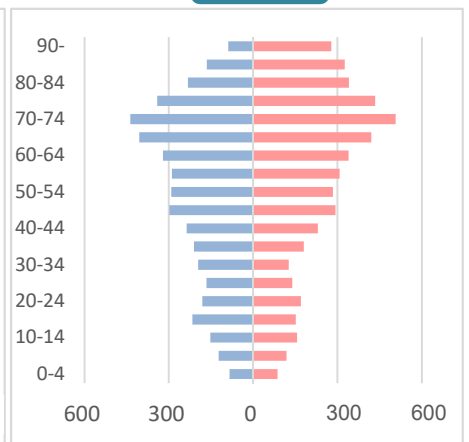

地区別人口の推移（国勢調査）

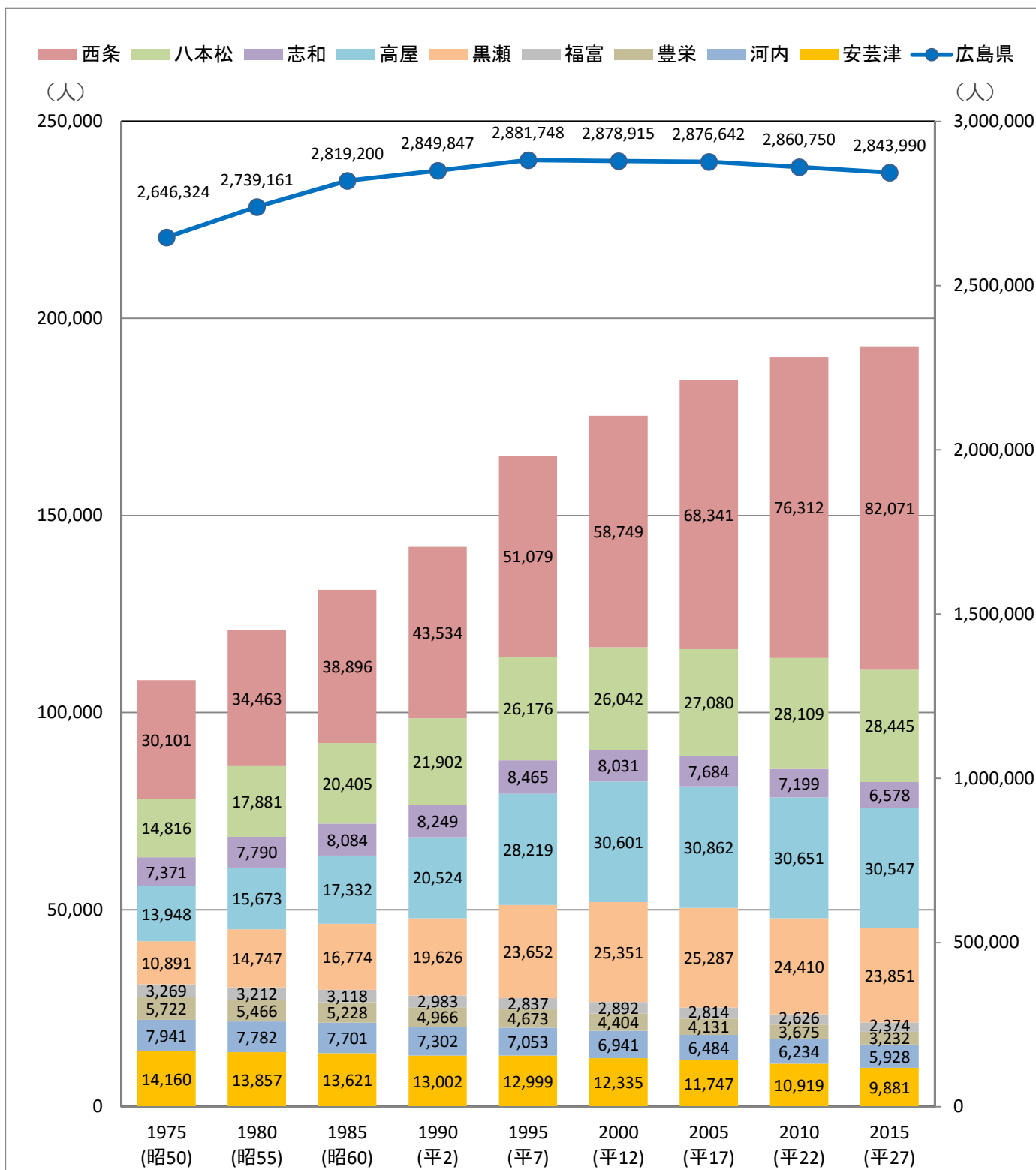

東広島市の 総人口	108,219	120,871	131,159	142,088	165,153	175,346	184,430	190,135	192,907
--------------	---------	---------	---------	---------	---------	---------	---------	---------	---------

各年10月1日現在 国勢調査（第2章の1参照）

地区別人口の推移（住民基本台帳）

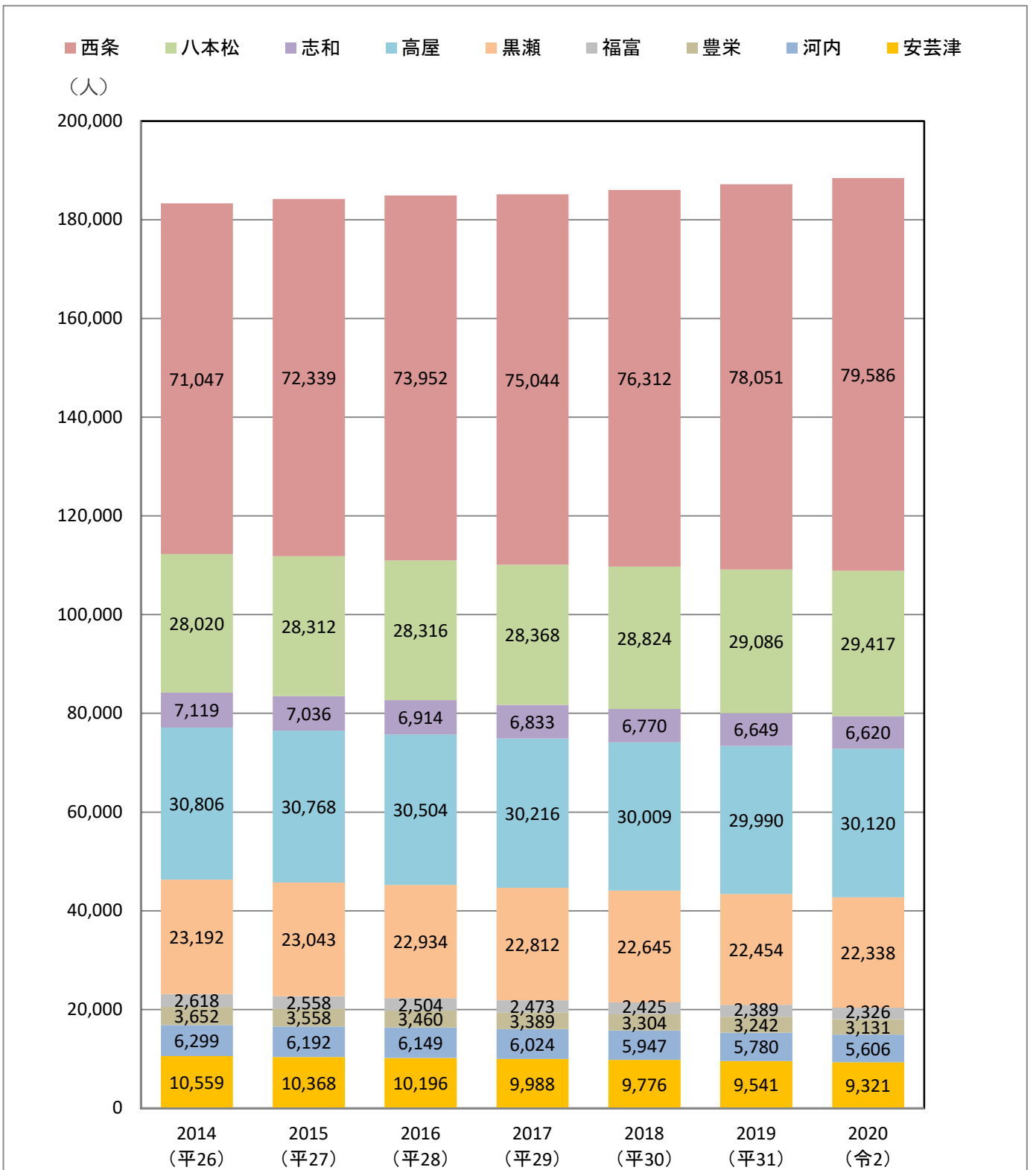

東広島市の 総人口	183,312	184,174	184,929	185,147	186,012	187,182	188,465
--------------	---------	---------	---------	---------	---------	---------	---------

各年3月末現在 住民基本台帳（第2章の2参照）

注 外国人を含んでいます。

地区別世帯数の推移（国勢調査）

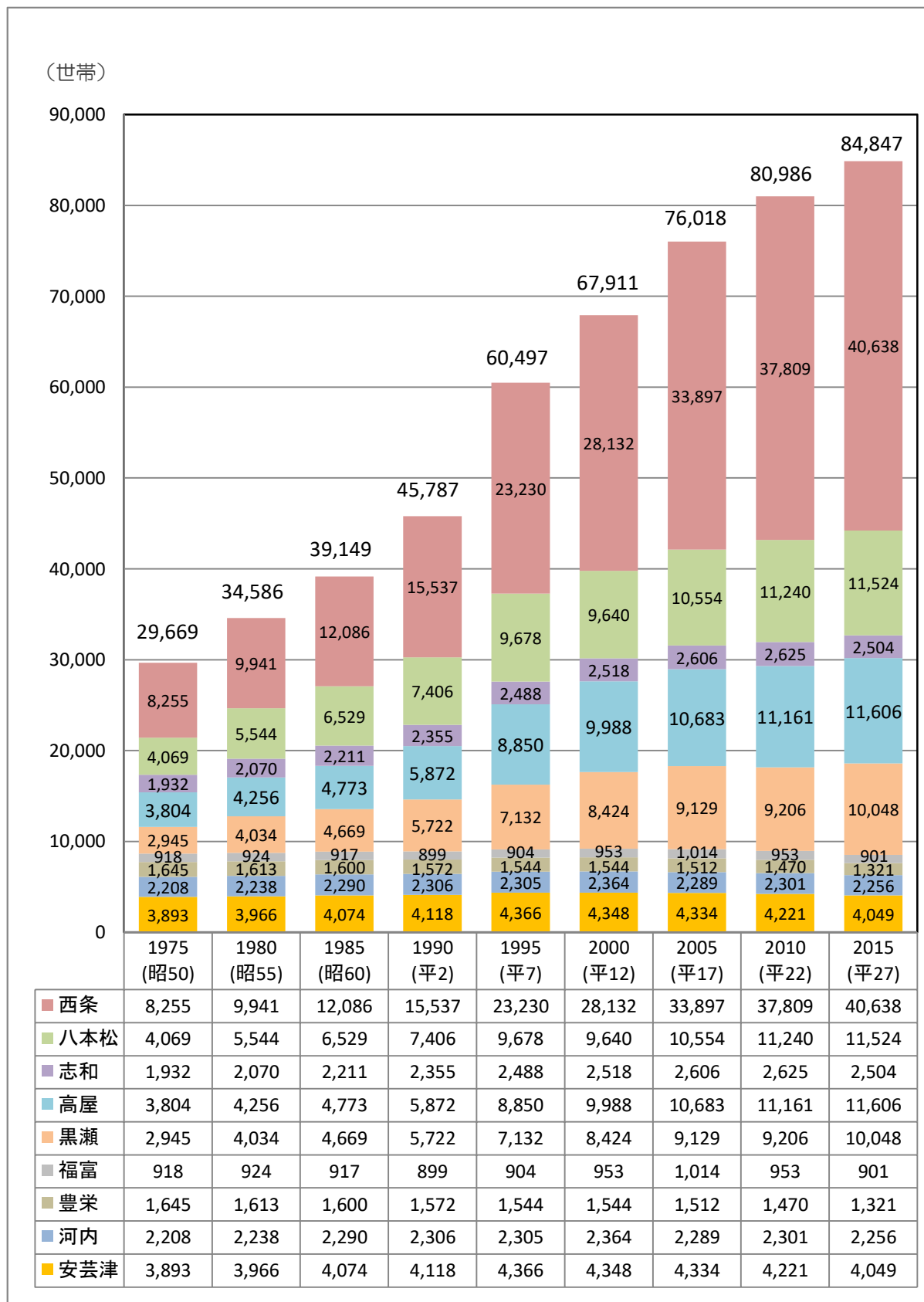

各年10月1日現在 国勢調査（第2章の3参照）

地区別世帯数の推移（住民基本台帳）

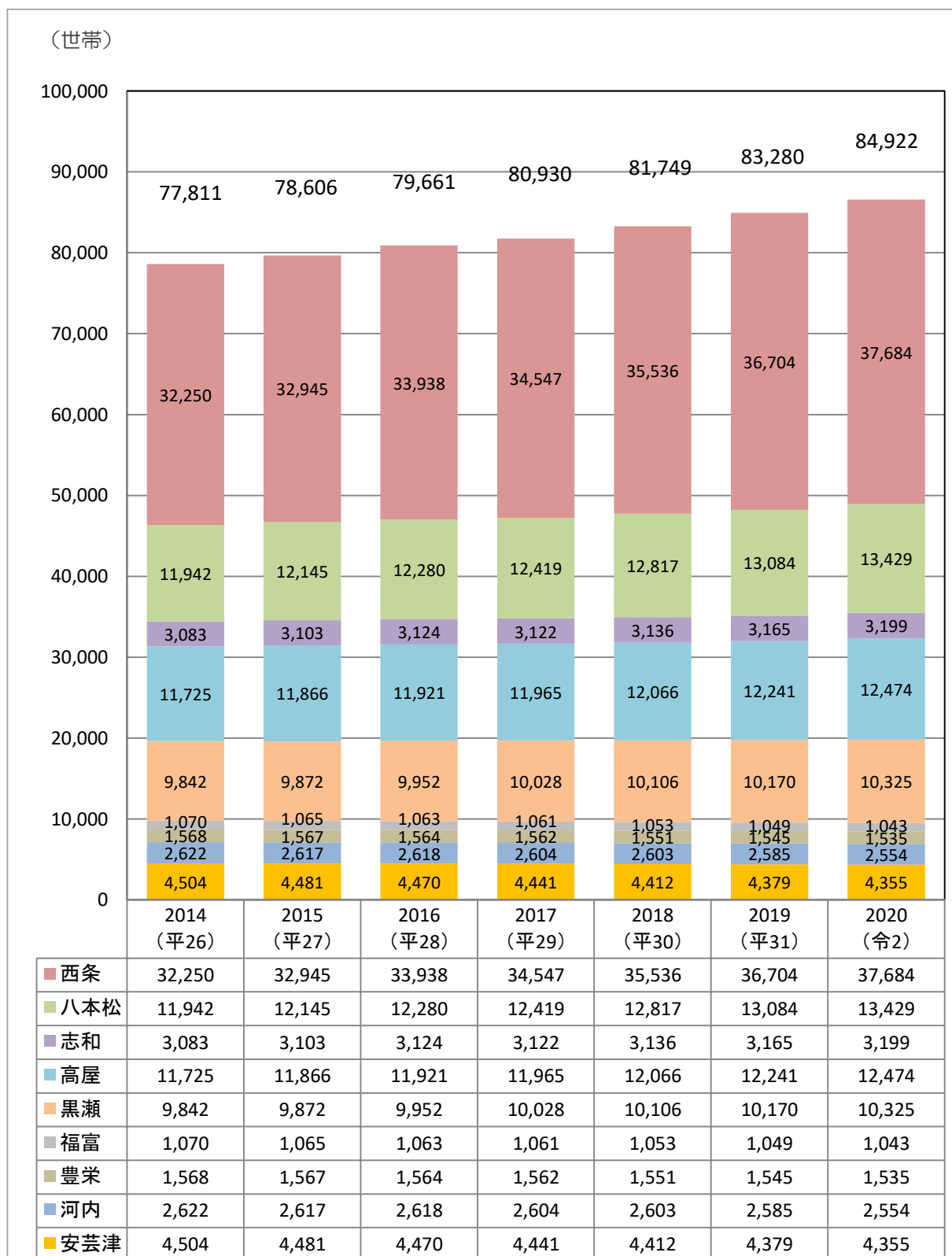

各年3月末現在 住民基本台帳（第2章の4参照）

注 外国人世帯を含んでいます。

人口構成比の推移（国勢調査）

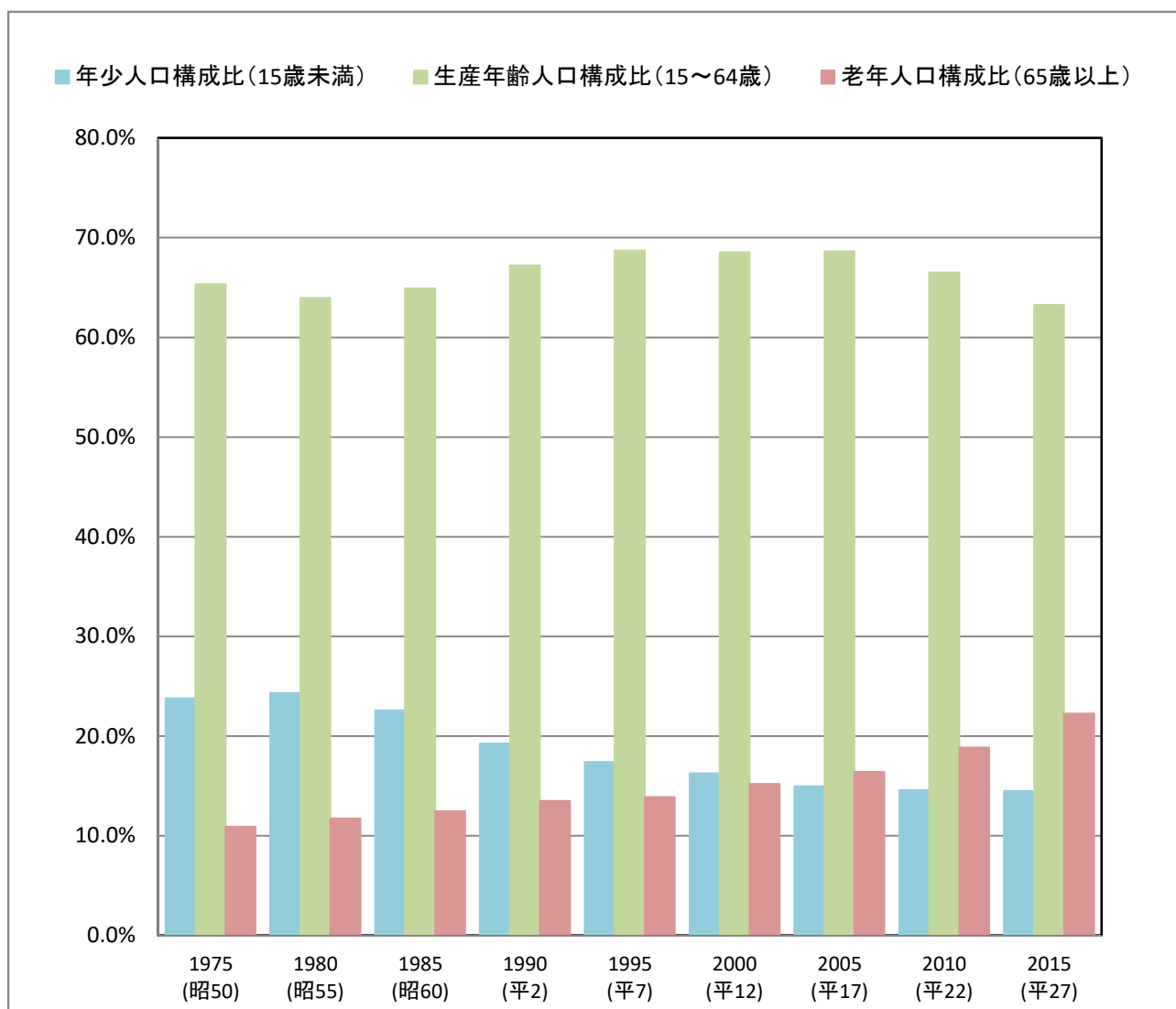

東広島市の人口構成比	1975 (昭50)	1980 (昭55)	1985 (昭60)	1990 (平2)	1995 (平7)	2000 (平12)	2005 (平17)	2010 (平22)	2015 (平27)
年少人口構成比 (15歳未満)	23.8%	24.3%	22.6%	19.3%	17.4%	16.3%	15.0%	14.6%	14.5%
生産年齢人口構成比 (15～64歳)	65.3%	64.0%	64.9%	67.2%	68.7%	68.5%	68.6%	66.5%	63.2%
老年人口構成比 (65歳以上)	10.9%	11.7%	12.5%	13.5%	13.9%	15.2%	16.4%	18.9%	22.3%

東広島市の人口	1975 (昭50)	1980 (昭55)	1985 (昭60)	1990 (平2)	1995 (平7)	2000 (平12)	2005 (平17)	2010 (平22)	2015 (平27)
年少人口 (15歳未満)	25,690	29,386	29,630	27,359	28,737	28,421	27,581	27,433	27,521
生産年齢人口 (15～64歳)	70,702	77,291	85,167	95,441	113,477	119,794	126,533	125,255	119,964
老年人口 (65歳以上)	11,825	14,172	16,359	19,159	22,933	26,599	30,235	35,473	42,209
総計	108,217	120,849	131,156	141,959	165,147	174,814	184,349	188,161	189,694

各年10月1日現在 国勢調査（第2章の5参照）

注 年齢不詳者は含まれていません。

人口構成比の推移（住民基本台帳）

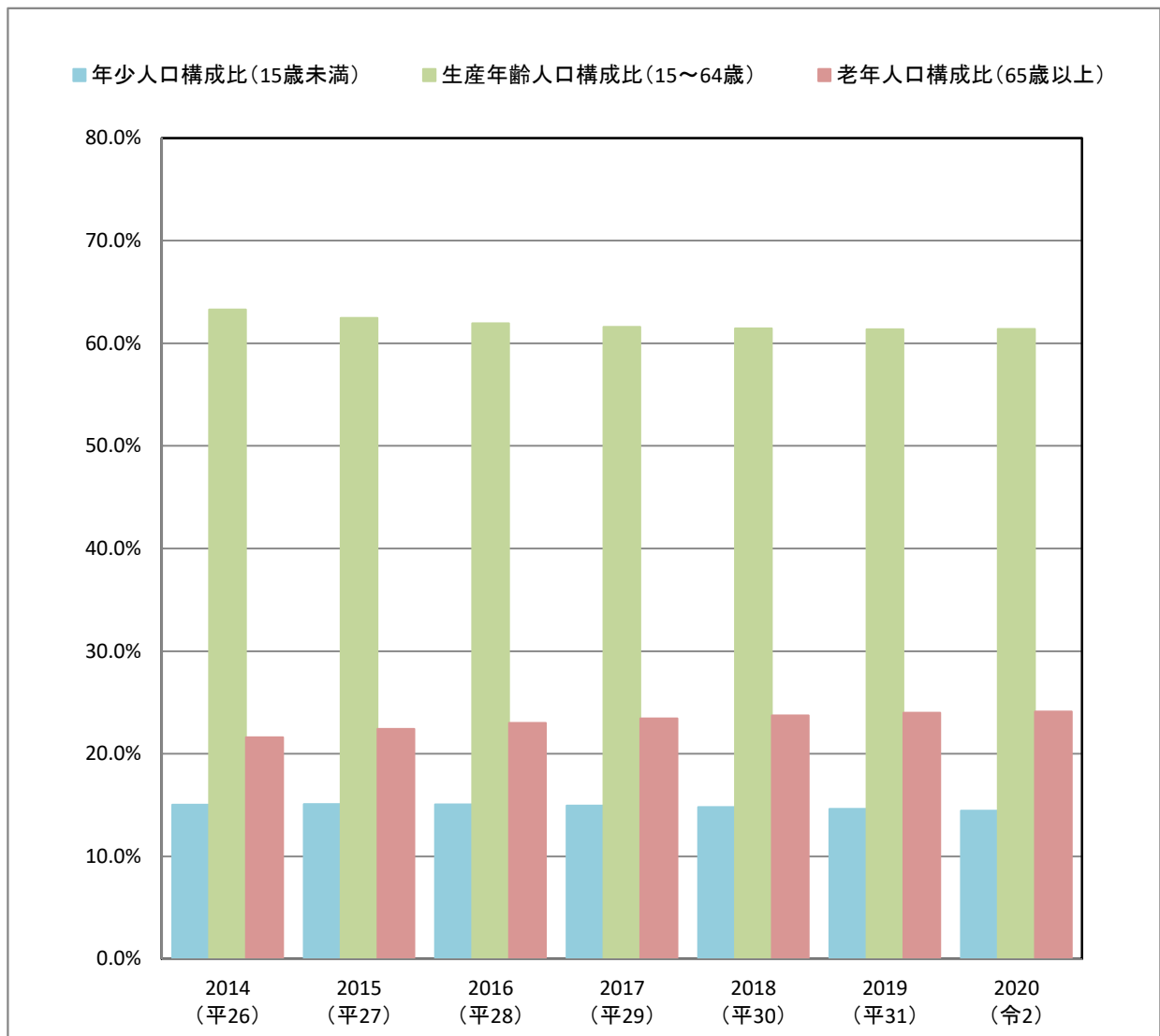

東広島市の人口構成比	2014 (平26)	2015 (平27)	2016 (平28)	2017 (平29)	2018 (平30)	2019 (平31)	2020 (令2)
年少人口構成比(15歳未満)	15.0%	15.1%	15.1%	15.0%	14.8%	14.6%	14.5%
生産年齢人口構成比(15~64歳)	63.3%	62.5%	61.9%	61.6%	61.5%	61.4%	61.4%
老年人口構成比(65歳以上)	21.6%	22.4%	23.0%	23.4%	23.7%	24.0%	24.1%

東広島市の人口	2014 (平26)	2015 (平27)	2016 (平28)	2017 (平29)	2018 (平30)	2019 (平31)	2020 (令2)
年少人口(15歳未満)	27,586	27,785	27,848	27,709	27,540	27,368	27,259
生産年齢人口(15~64歳)	116,125	115,075	114,547	114,032	114,311	114,871	115,730
老年人口(65歳以上)	39,601	41,314	42,534	43,406	44,161	44,943	45,476
総計	183,312	184,174	184,929	185,147	186,012	187,182	188,465

各年3月末現在 住民基本台帳（第2章の6参照）

注 外国人を含んでいます。

地区別人口構成比（国勢調査）

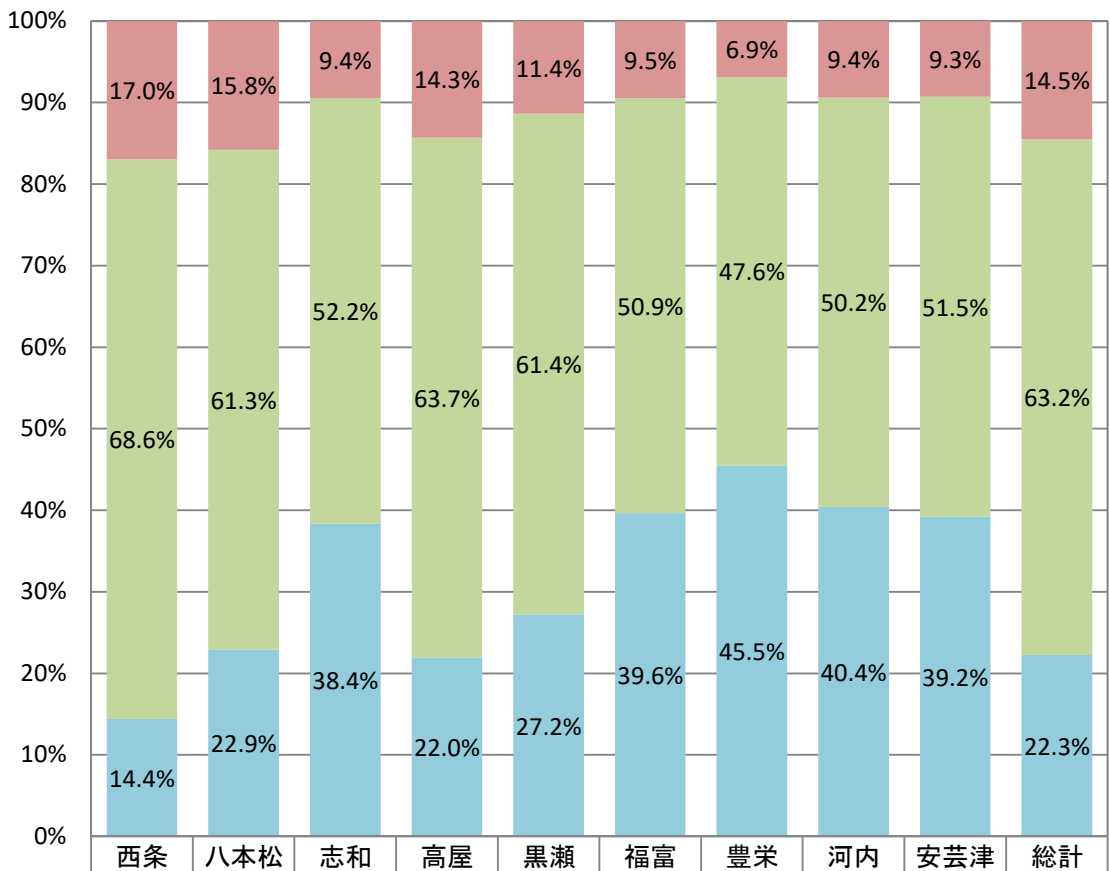

■ 年少人口 構成比 (15歳未満)	17.0%	15.8%	9.4%	14.3%	11.4%	9.5%	6.9%	9.4%	9.3%	14.5%
■ 生産年齢人口 構成比 (15~64歳)	68.6%	61.3%	52.2%	63.7%	61.4%	50.9%	47.6%	50.2%	51.5%	63.2%
■ 老年人口 構成比 (65歳以上)	14.4%	22.9%	38.4%	22.0%	27.2%	39.6%	45.5%	40.4%	39.2%	22.3%

	西条	八本松	志和	高屋	黒瀬	福富	豊栄	河内	安芸津	総計
年少人口 (15歳未満)	13,503	4,460	620	4,340	2,678	225	222	556	917	27,521
生産年齢人口 (15~64歳)	54,639	17,284	3,434	19,341	14,458	1,208	1,539	2,978	5,083	119,964
老年人口 (65歳以上)	11,459	6,463	2,523	6,661	6,424	941	1,469	2,392	3,877	42,209
総計	79,601	28,207	6,577	30,342	23,560	2,374	3,230	5,926	9,877	189,694

2015(平成27)年10月1日現在 国勢調査（第2章の7参照）

注 年齢不詳者は含まれていません。

地区別人口構成比（住民基本台帳）

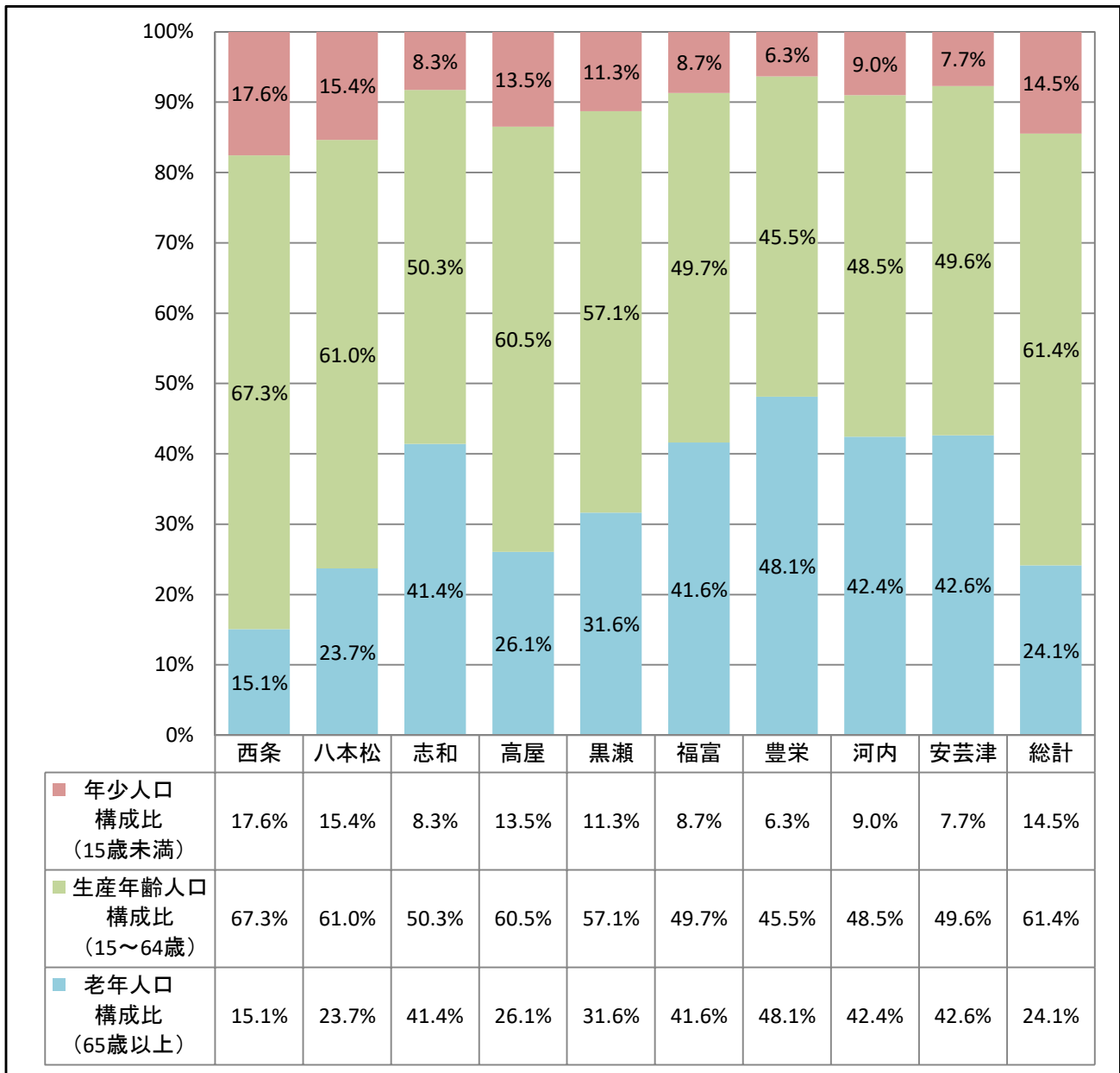

	西条	八本松	志和	高屋	黒瀬	福富	豊栄	河内	安芸津	総計
年少人口 (15歳未満)	13,978	4,522	547	4,063	2,523	202	198	506	720	27,259
生産年齢人口 (15~64歳)	53,598	17,917	3,332	18,208	12,746	1,156	1,426	2,721	4,626	115,730
老年人口 (65歳以上)	12,010	6,978	2,741	7,849	7,069	968	1,507	2,379	3,975	45,476
総計	79,586	29,417	6,620	30,120	22,338	2,326	3,131	5,606	9,321	188,465

2020(令和2)年3月末現在 住民基本台帳（第2章の8参照）

労働

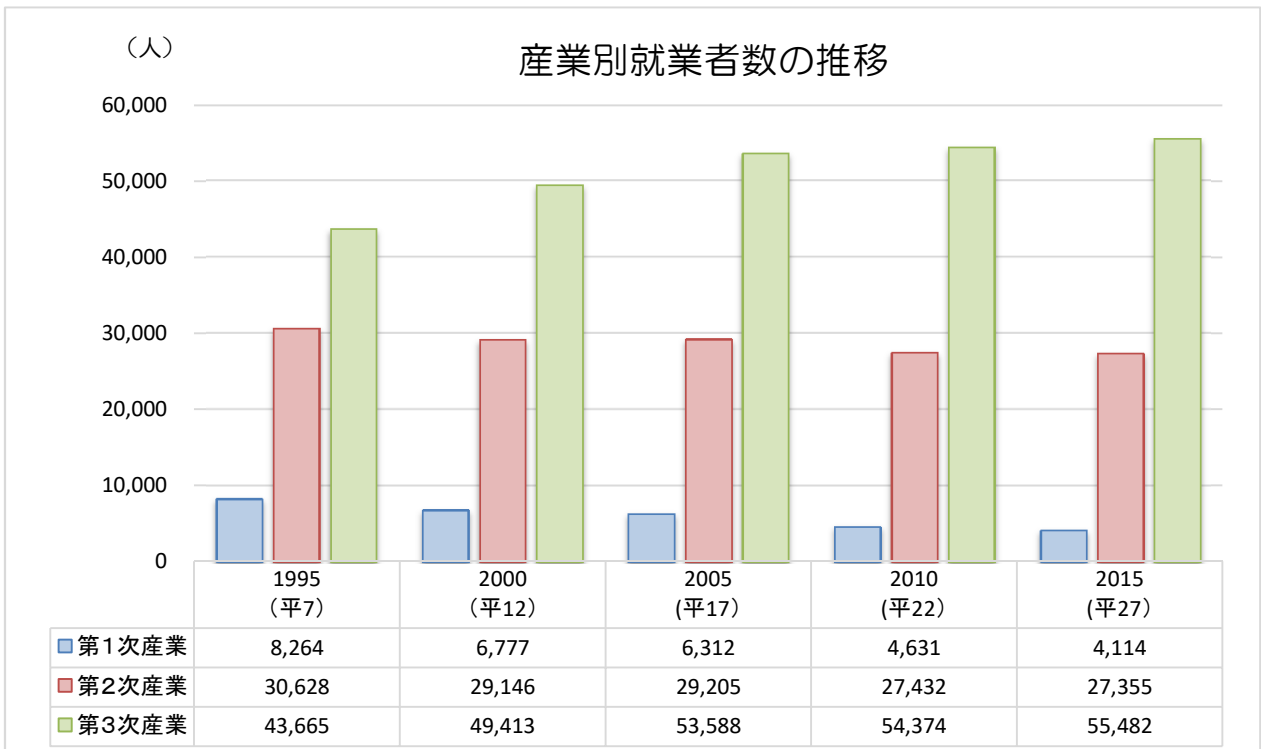

注 過去に遡り合併後の市域で数字を組み替えたものです。

各年10月1日現在 国勢調査(第2章の25参照)

年齢別就業構造

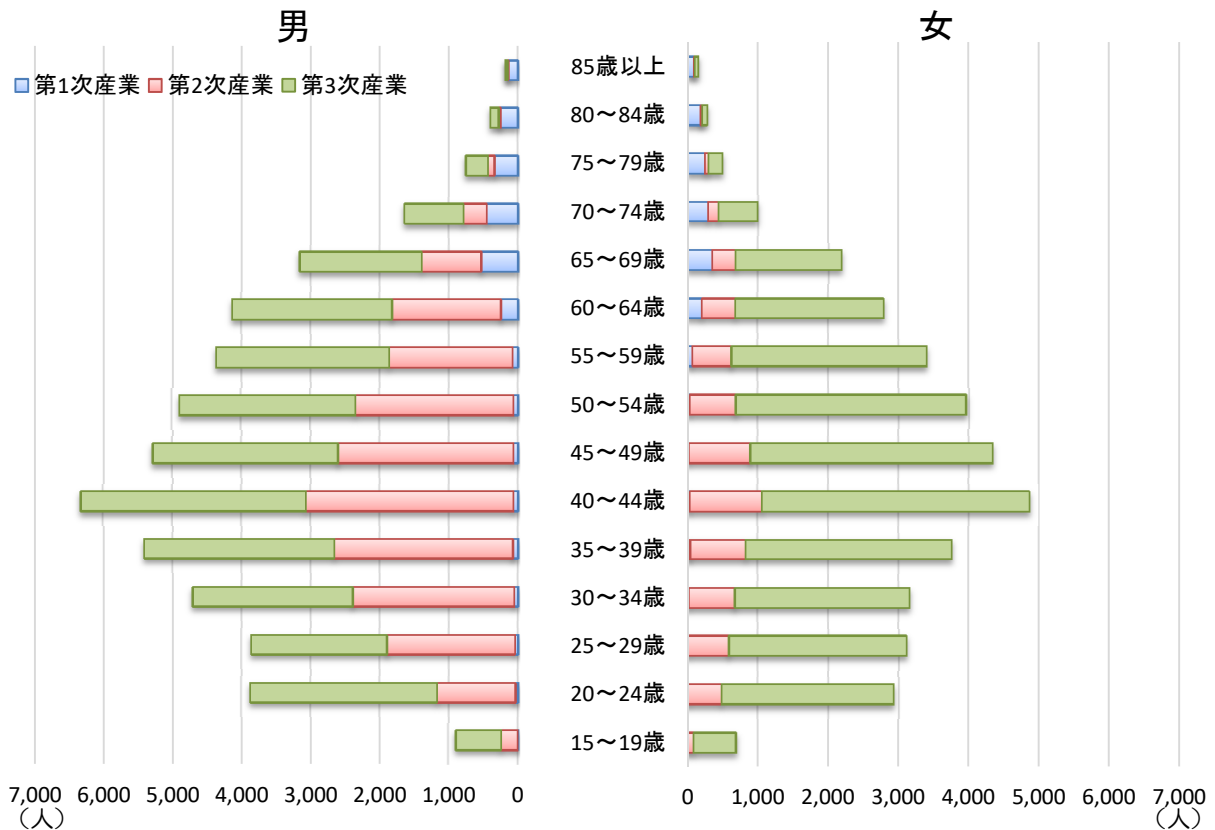

2015(平成27)年10月1日現在 国勢調査(第2章の26参照)

住宅環境

(世帯) 住宅の建て方別一般世帯数

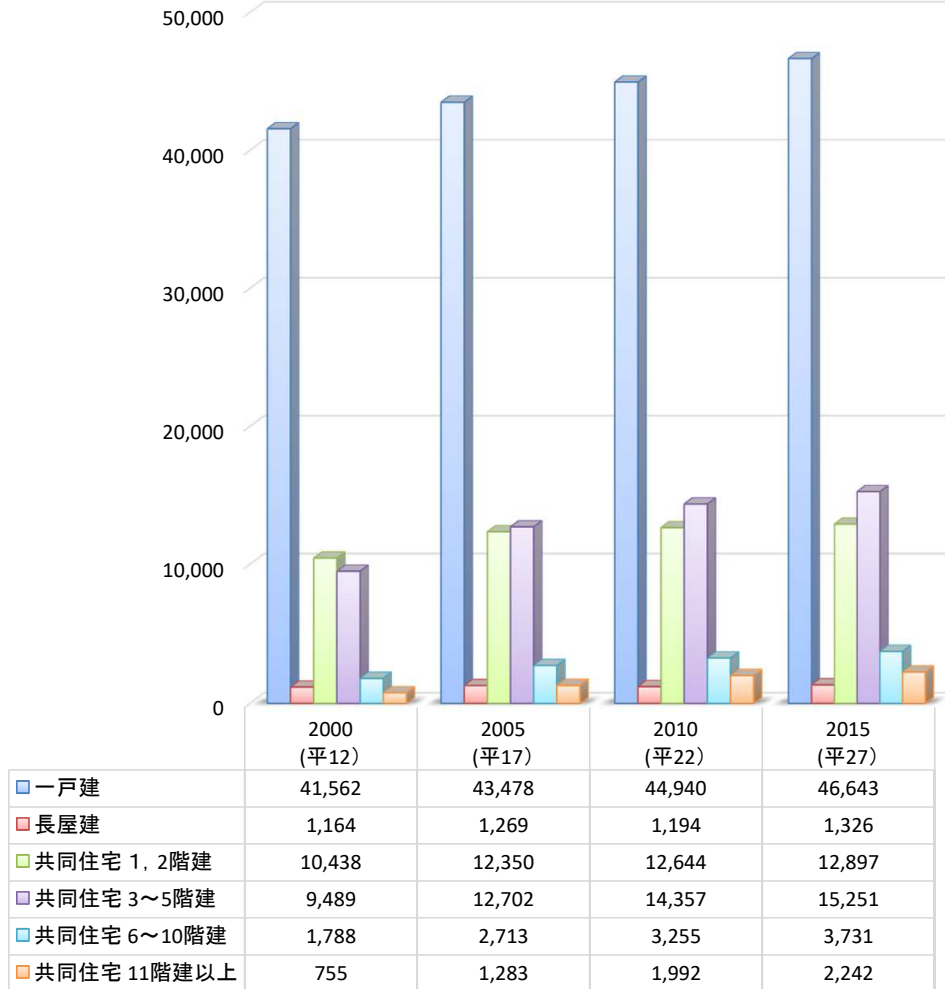

注1 過去に遡り合併後の市域で数字を組み替えたものです。

国勢調査(第2章の32参照)

(世帯) 住宅の所有状況

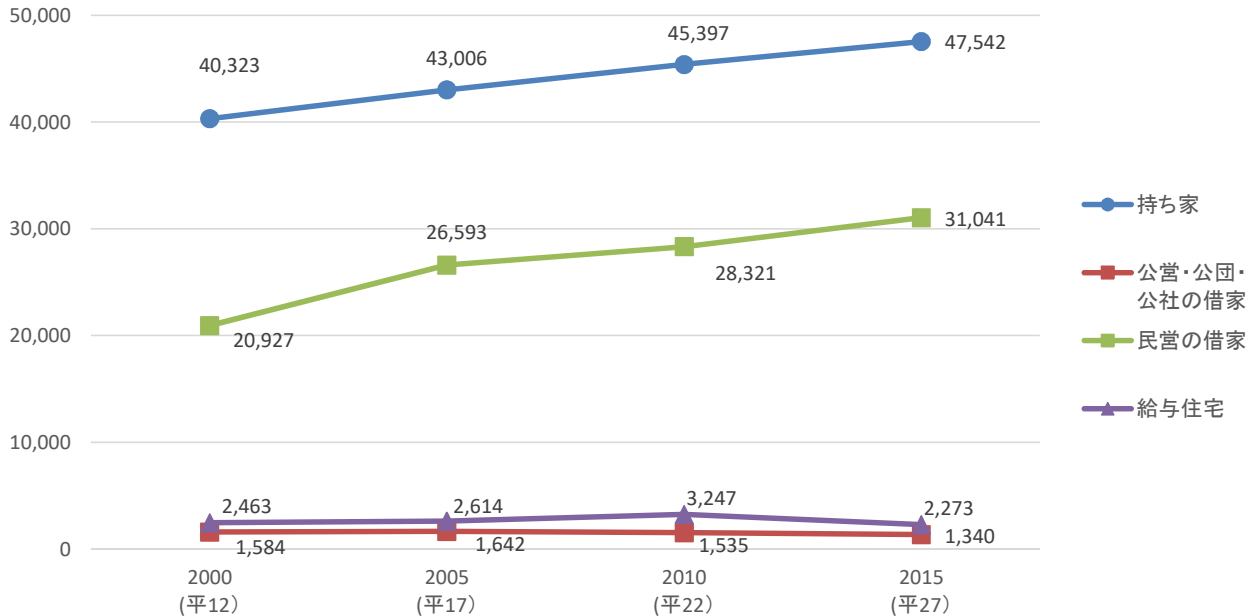

国勢調査(第2章の33参照)

農 業

農家数・経営耕地面積の推移

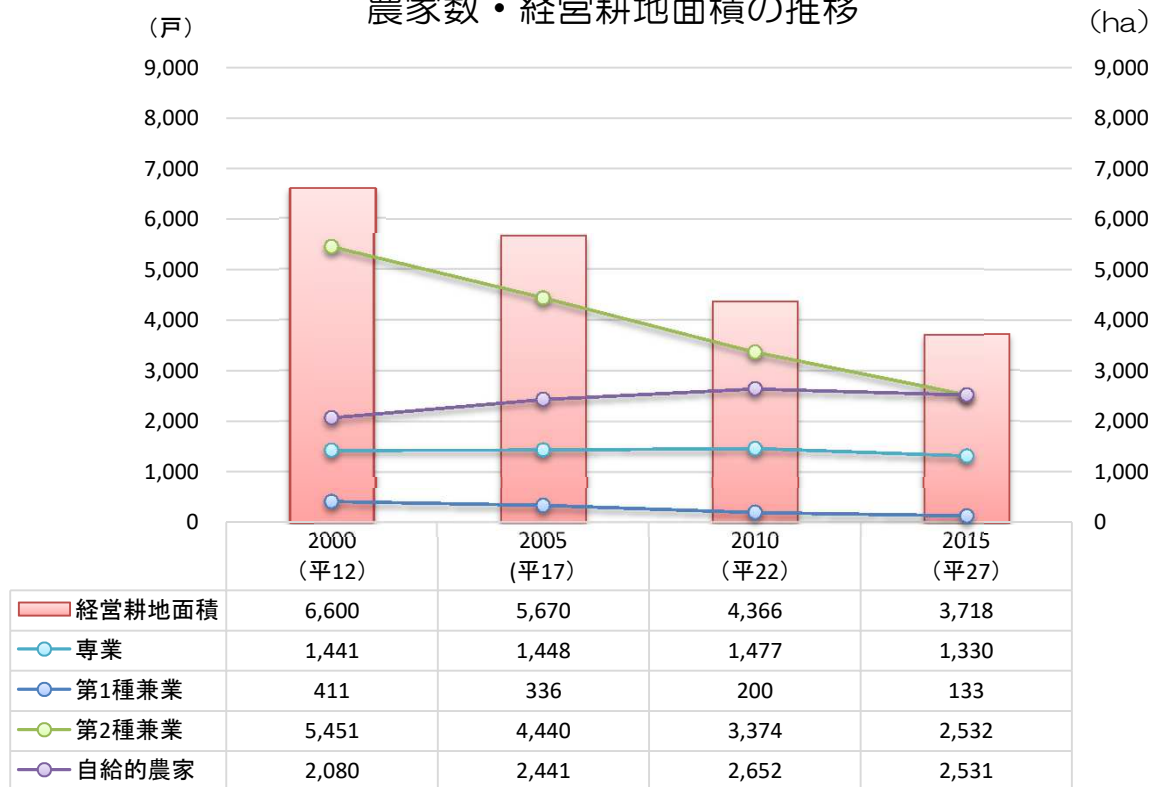

注1 過去に遡り合併後の市域で数字を組み替えたものです。

農林業センサス(第3章の3,7参照)

2 第1種兼業…農業を主とする兼業農家

3 第2種兼業…農業以外を主とする兼業農家

4 自給的農家…経営耕地面積が30a未満かつ農産物販売金額が50万円未満の農家

男女別年齢別農家世帯員数



2015年農林業センサス(第3章の9参照)

事業所

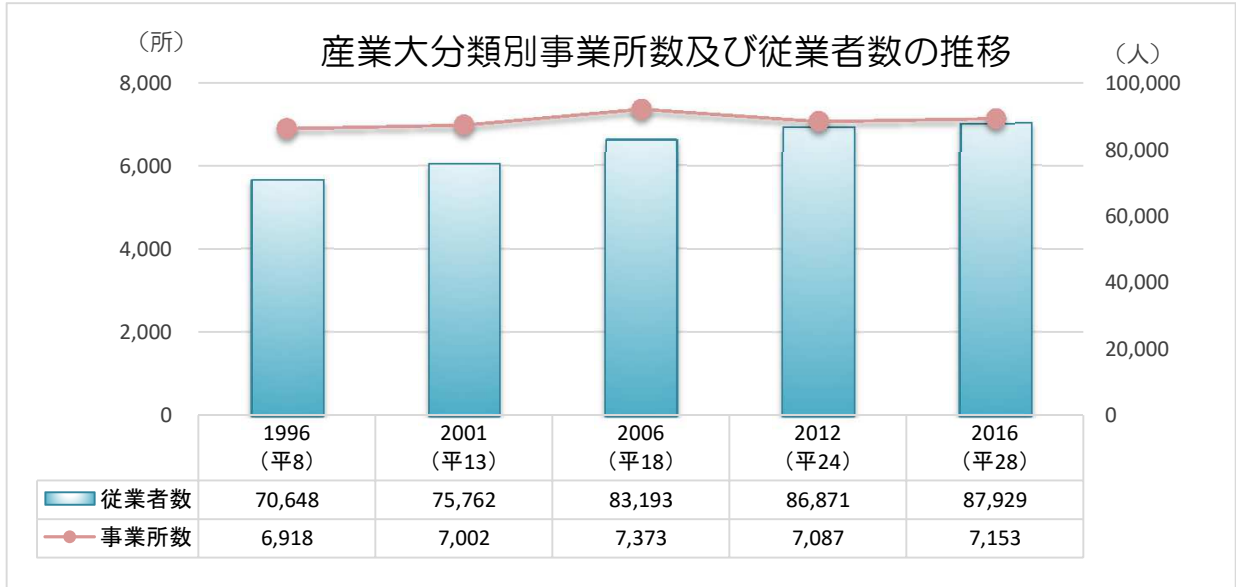

事業所・企業統計調査 経済センサスー活動調査(第4章の1参照)

- 注1 過去に遡り、合併後の市域で数字を組み替えたものです。
 2 「公務」及び「事業内容が不詳」は含まれていません。

産業大分類別事業所数及び従業者構成比

事業所数

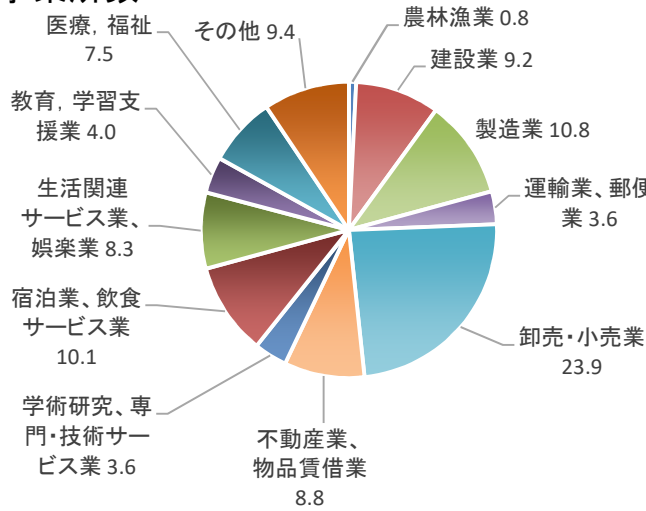

従業員数

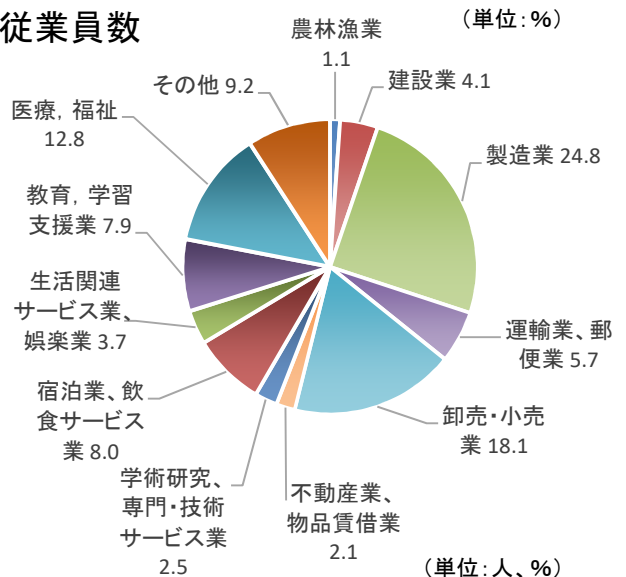

産業	事業所数	構成比
総数	7,153	100.0
農林漁業	61	0.8
建設業	657	9.2
製造業	772	10.8
運輸業、郵便業	256	3.6
卸売・小売業	1,710	23.9
不動産業、物品賃借業	628	8.8
学術研究、専門・技術サービス業	257	3.6
宿泊業、飲食サービス業	720	10.1
生活関連サービス業、娯楽業	598	8.3
教育、学習支援業	284	4.0
医療、福祉	537	7.5
その他	673	9.4

産業	従業者数	構成比
総数	87,929	100.0
農林漁業	972	1.1
建設業	3,638	4.1
製造業	21,842	24.8
運輸業、郵便業	5,019	5.7
卸売・小売業	15,916	18.1
不動産業、物品賃借業	1,817	2.1
学術研究、専門・技術サービス業	2,188	2.5
宿泊業、飲食サービス業	7,022	8.0
生活関連サービス業、娯楽業	3,284	3.7
教育、学習支援業	6,901	7.9
医療、福祉	11,265	12.8
その他	8,065	9.2

平成28年経済センサスー活動調査(第4章の1参照)

商業

卸売・小売業の事業所数、従業者数 及び年間販売額の業種別構成

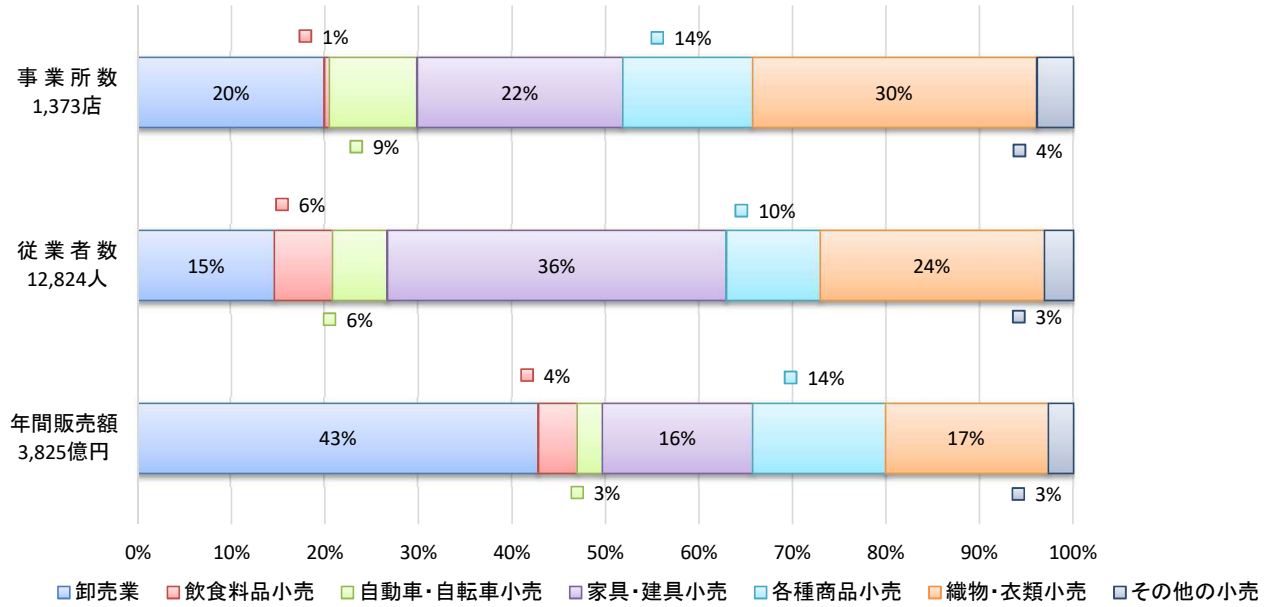

平成28年経済センサスー活動調査(第5章の3参照)

工業

県内各市の製造品出荷額等(従業者4人以上の事業所)

(単位:万円)

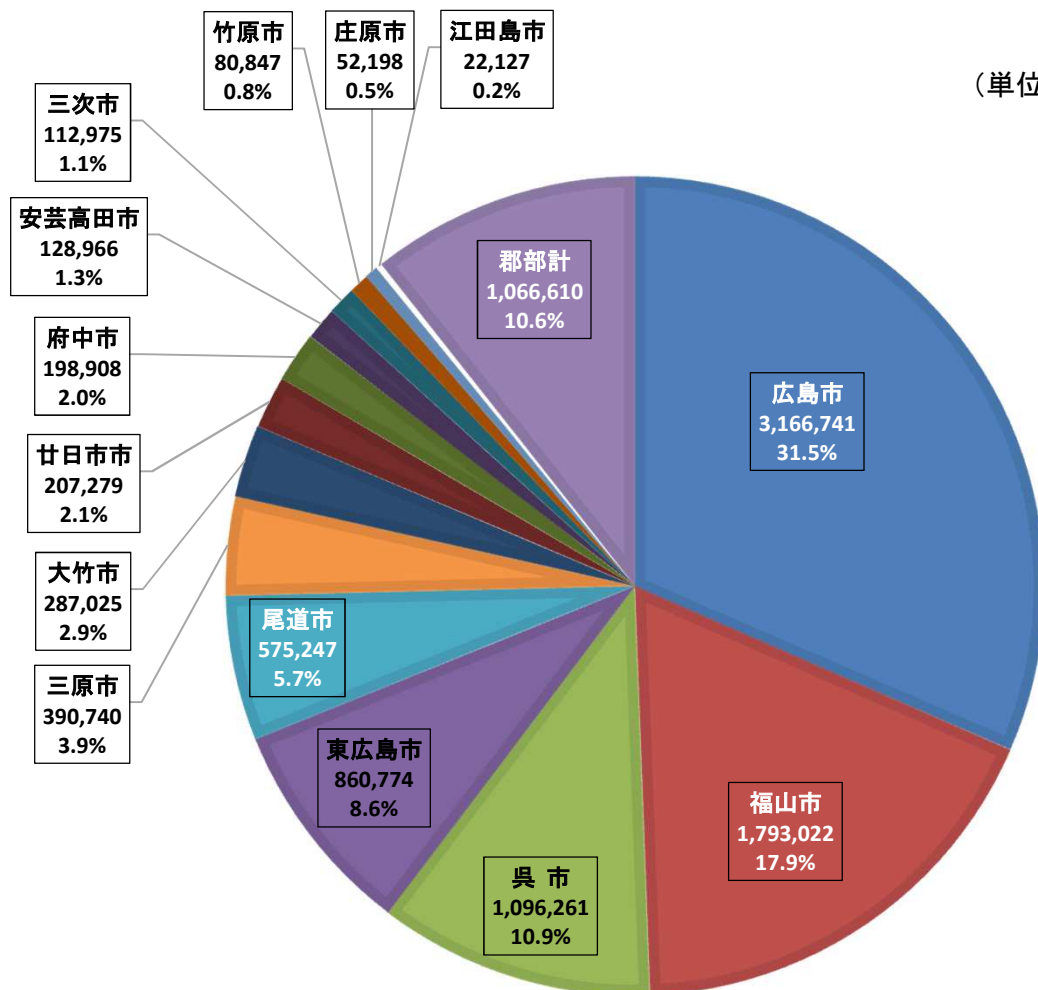

運輸・通信

JR西日本各駅別乗車人員の推移（1日当たり）

(人)

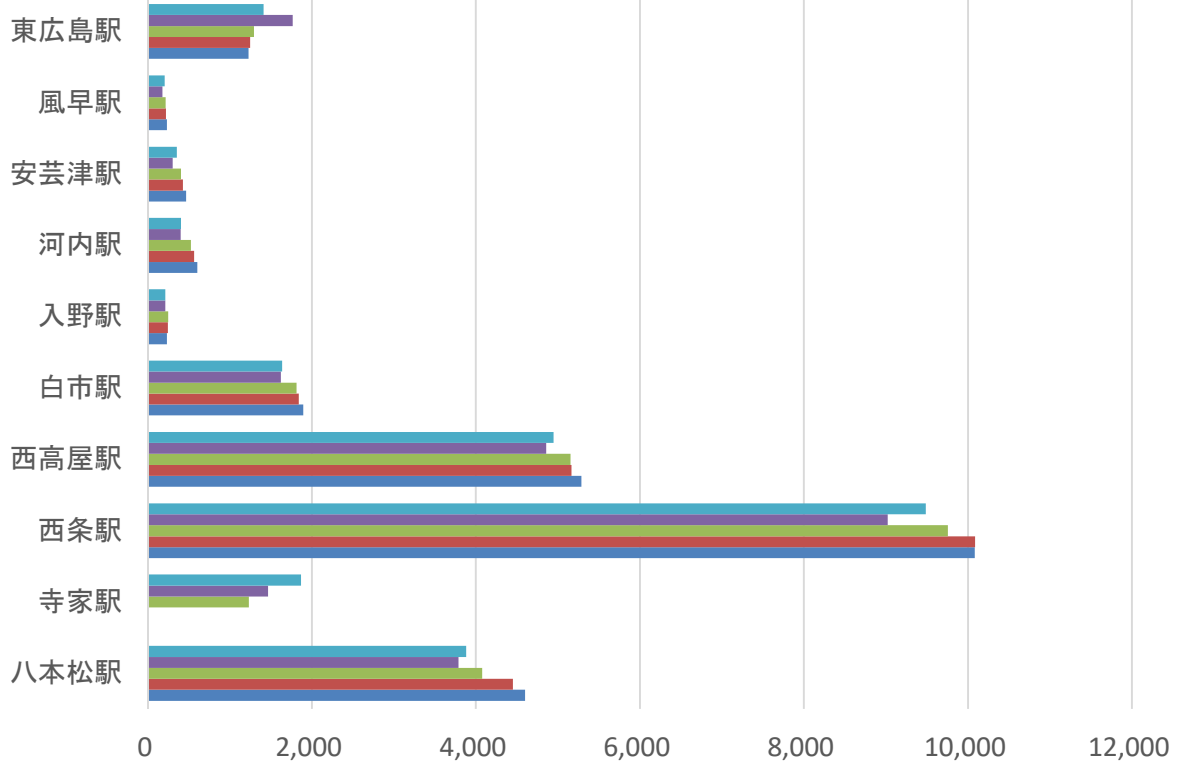

	八本松 駅	寺家 駅	西条 駅	西高屋 駅	白市 駅	入野 駅	河内 駅	安芸津 駅	風早 駅	東広島 駅
■ 2019(令元)	3,883	1,867	9,488	4,949	1,637	211	404	352	205	1,410
■ 2018(平30)	3,787	1,467	9,024	4,857	1,620	214	399	304	179	1,766
■ 2017(平29)	4,076	1,232	9,756	5,154	1,815	246	526	405	217	1,295
■ 2016(平28)	4,451	-	10,088	5,166	1,839	245	566	426	222	1,246
■ 2015(平27)	4,599	-	10,083	5,285	1,896	231	605	468	231	1,226

車種別自動車等登録台数の推移

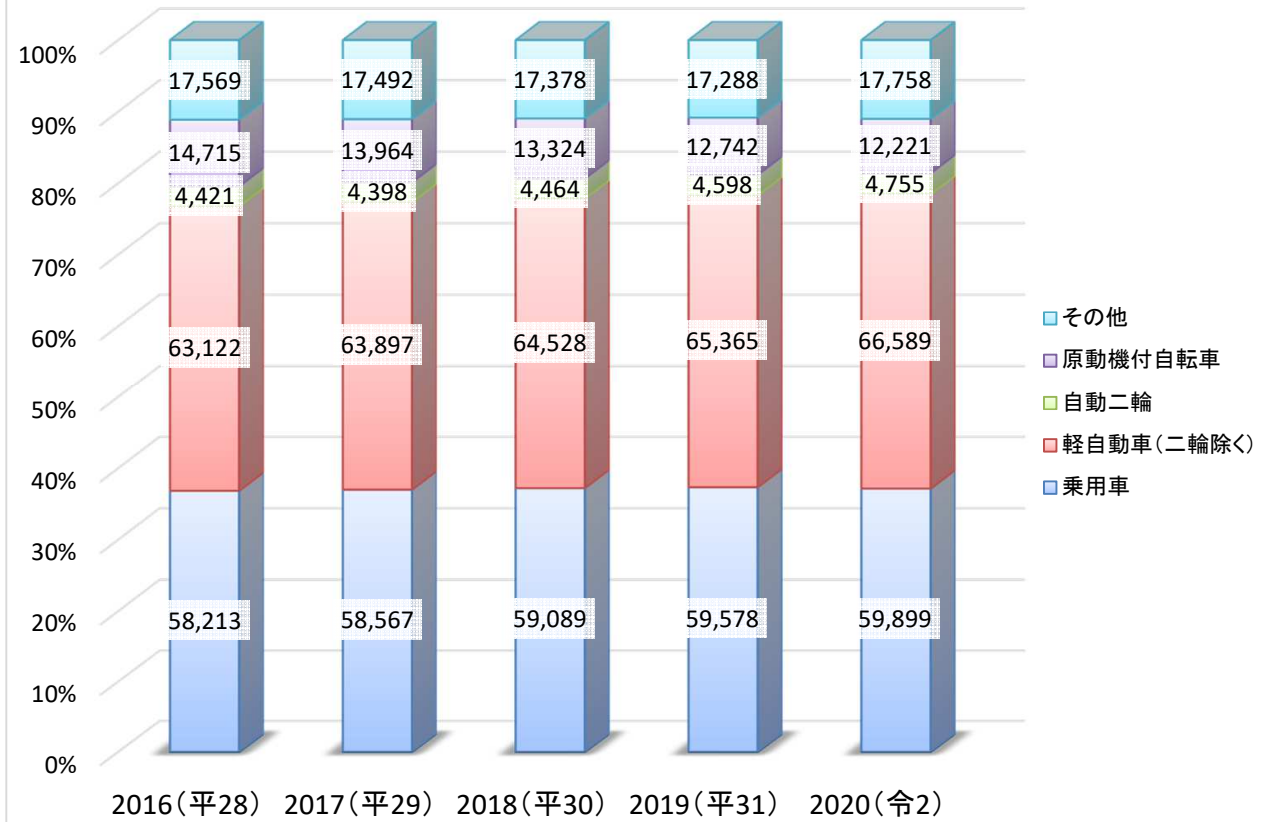

各年4月1日現在 西部県税事務所・市民税課(第7章の2参照)

市内各IC流入流出台数

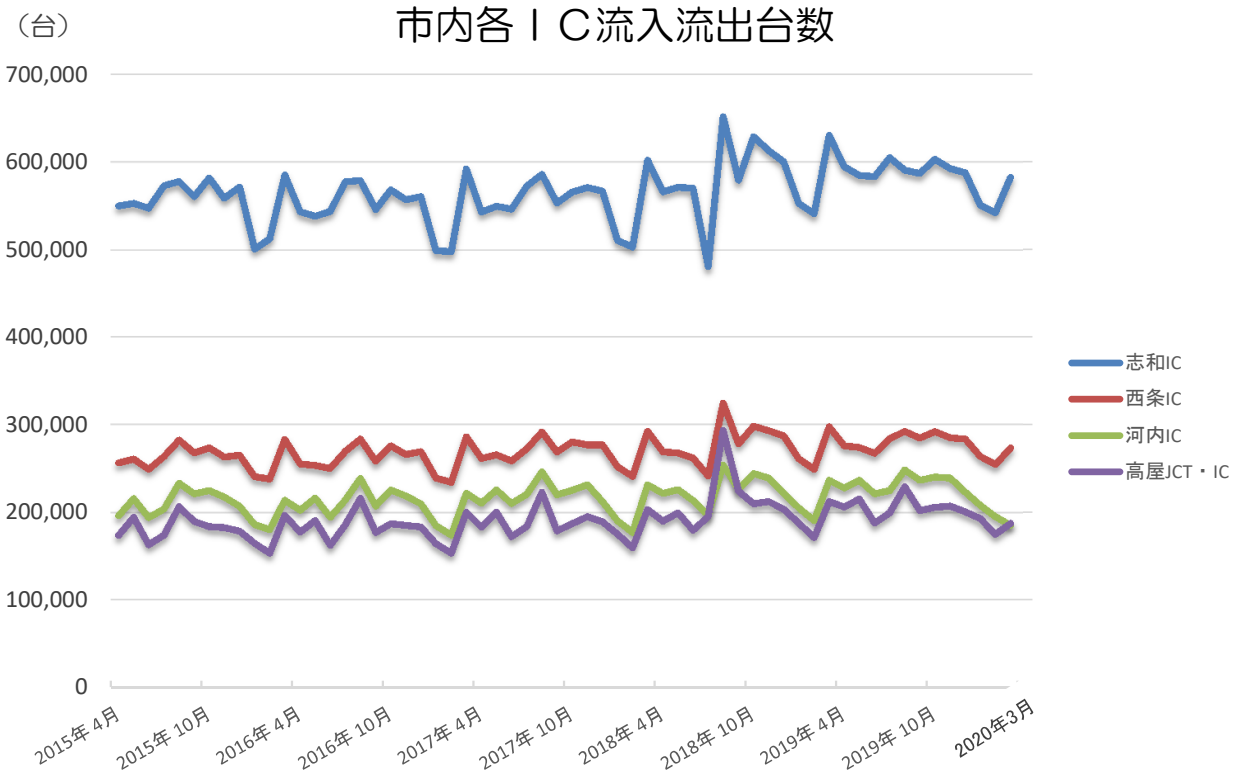

注 本データは、無料車抜きの数値です。

西日本高速道路株式会社(第7章の3参照)

上下水道

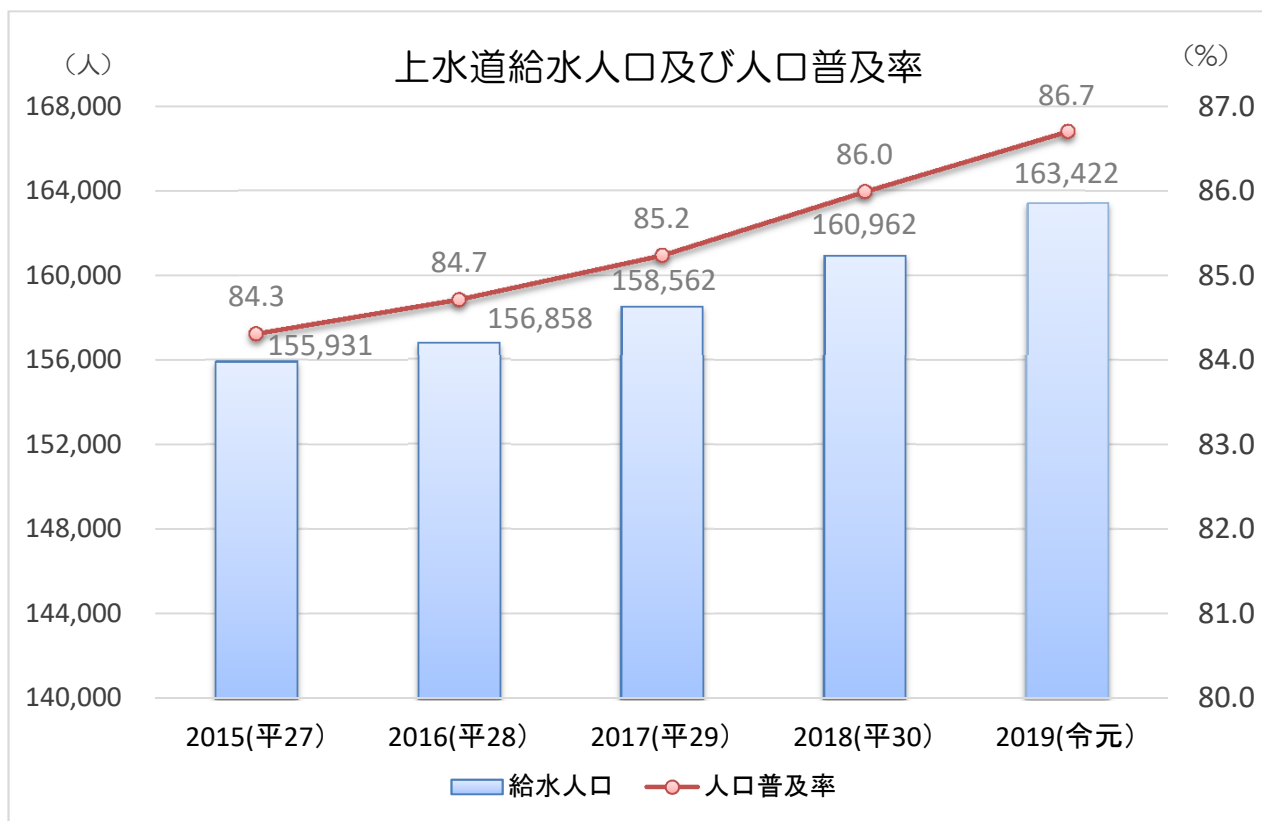

各年3月31日現在 水道局業務課(第8章の4参照)

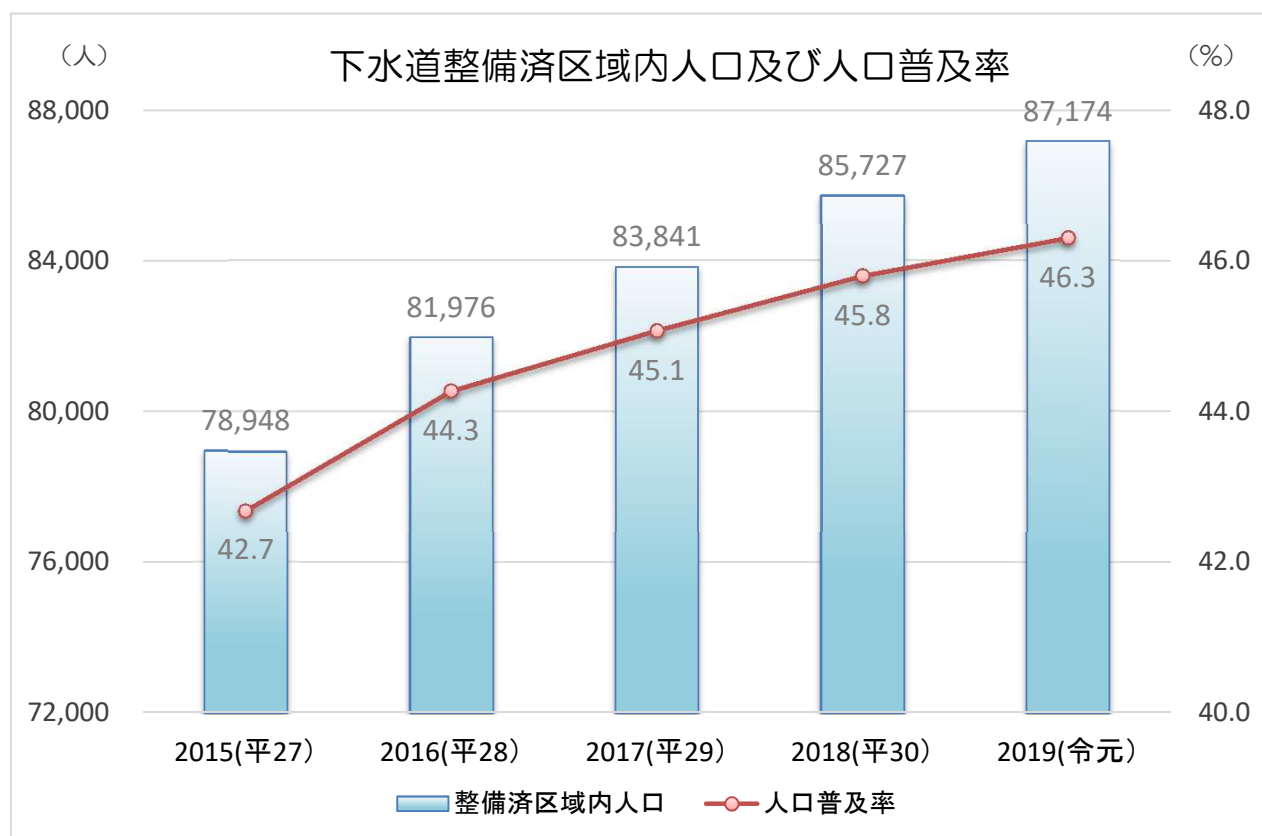

各年3月31日現在 下水道管理課(第8章の6参照)

建設

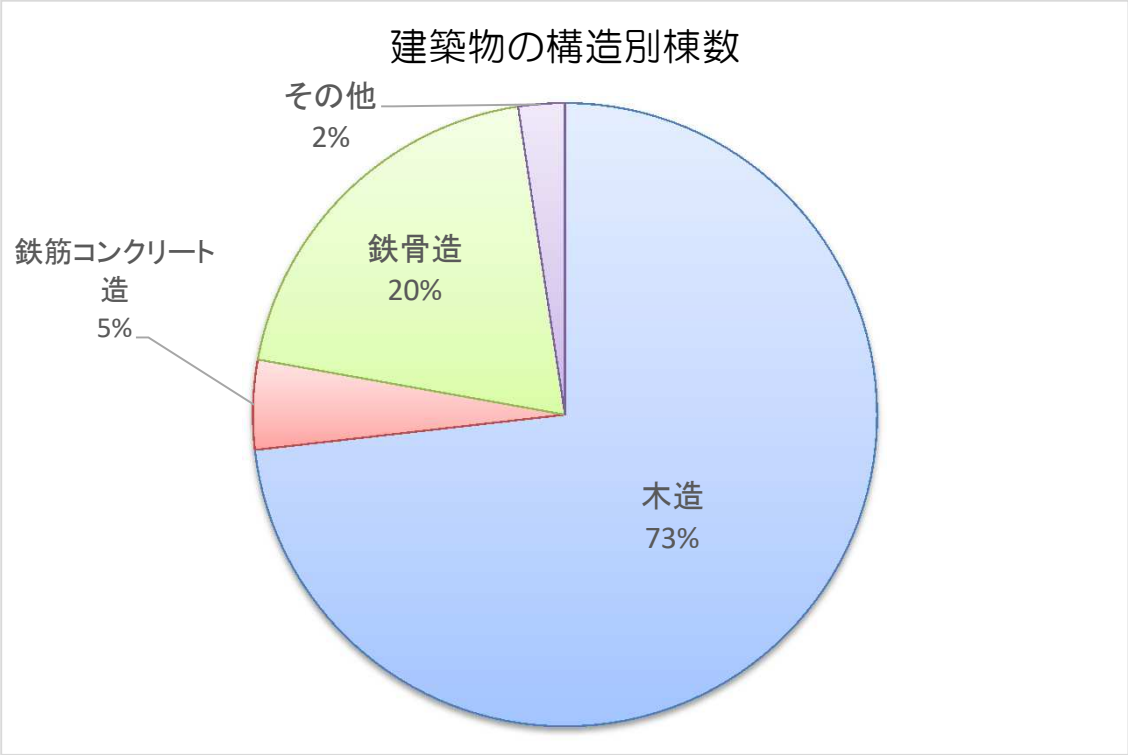

2019(平成31)年1月1日現在 資産税課(第9章の1参照)

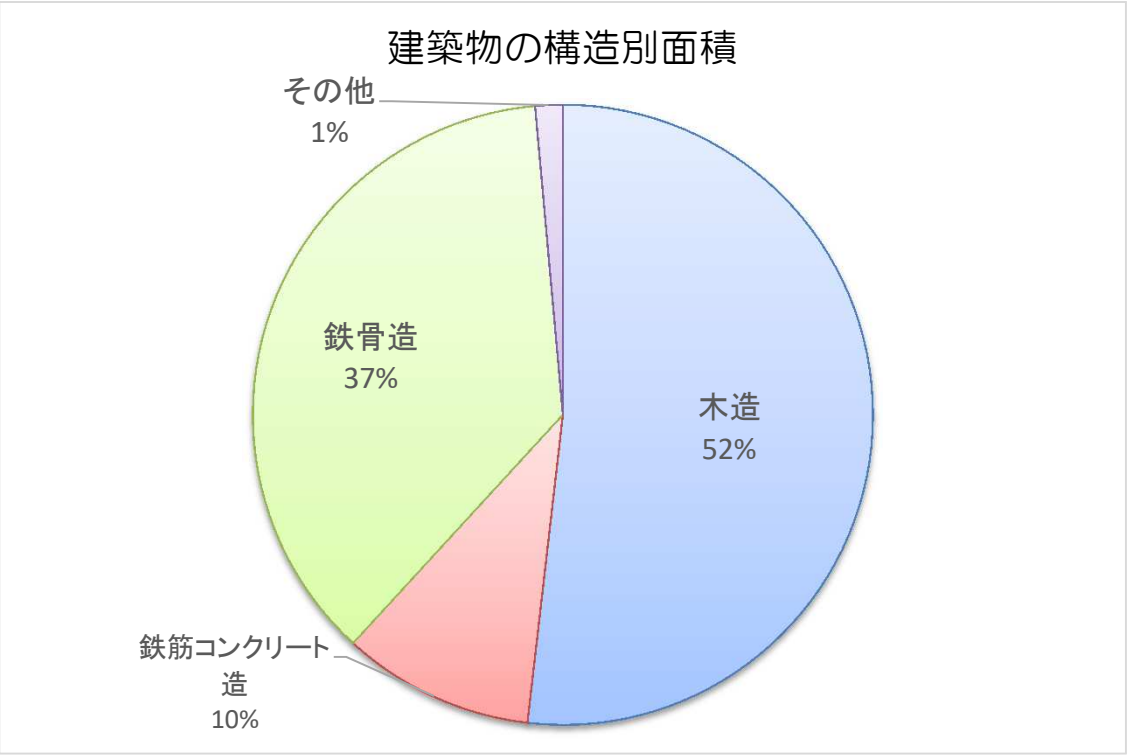

2019(平成31)年1月1日現在 資産税課(第9章の1参照)

民生

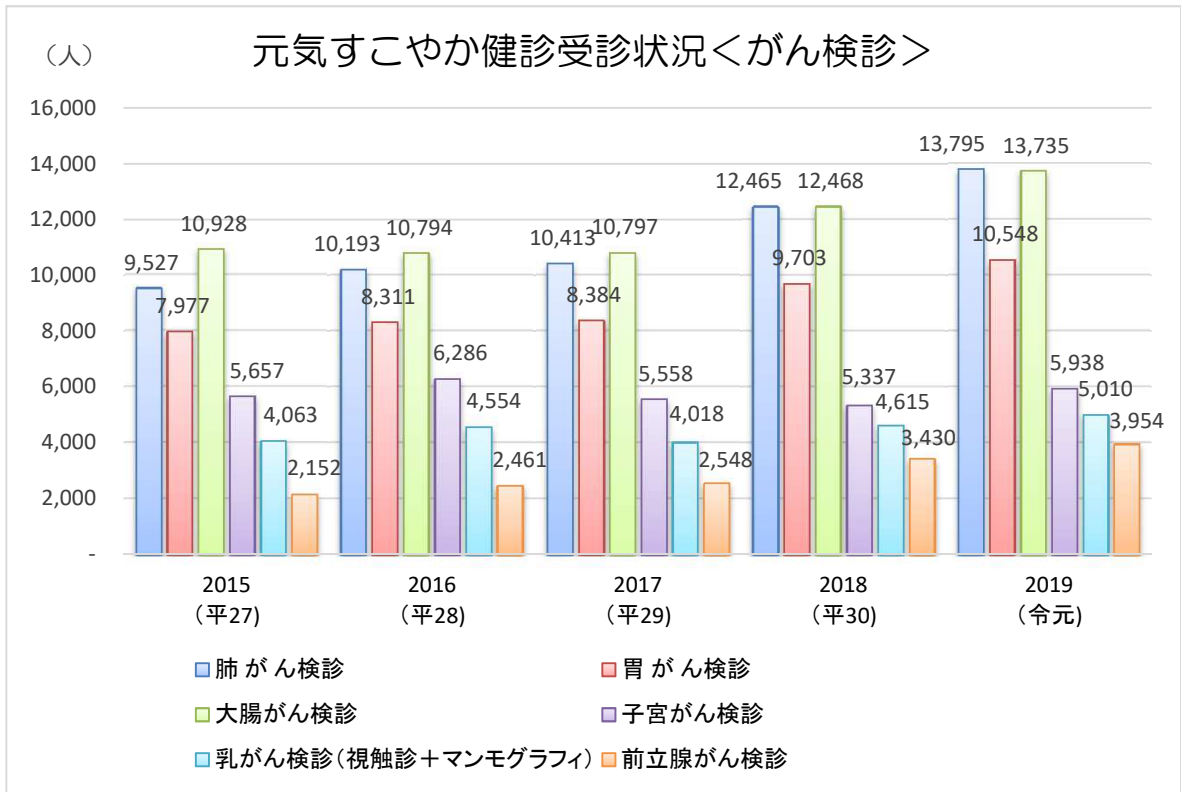

健康増進課(第10章の5参照)

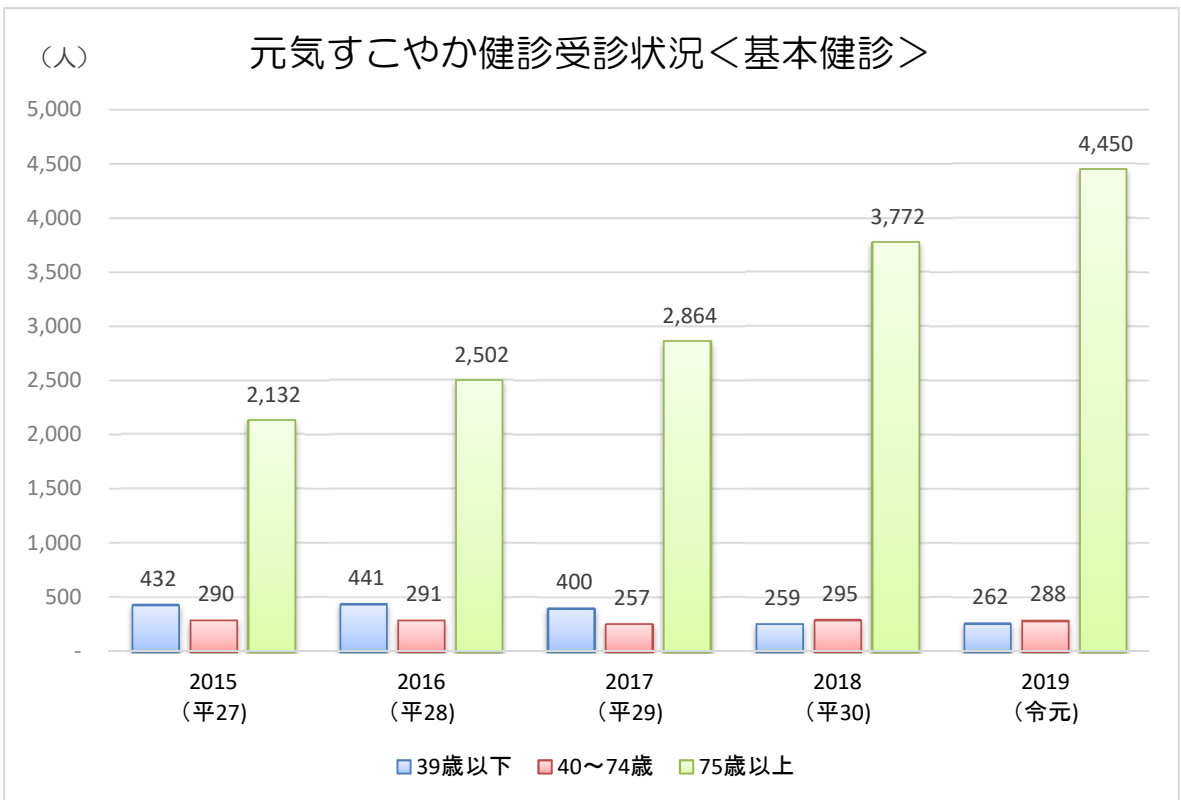

健康増進課(第10章の5参照)

民生

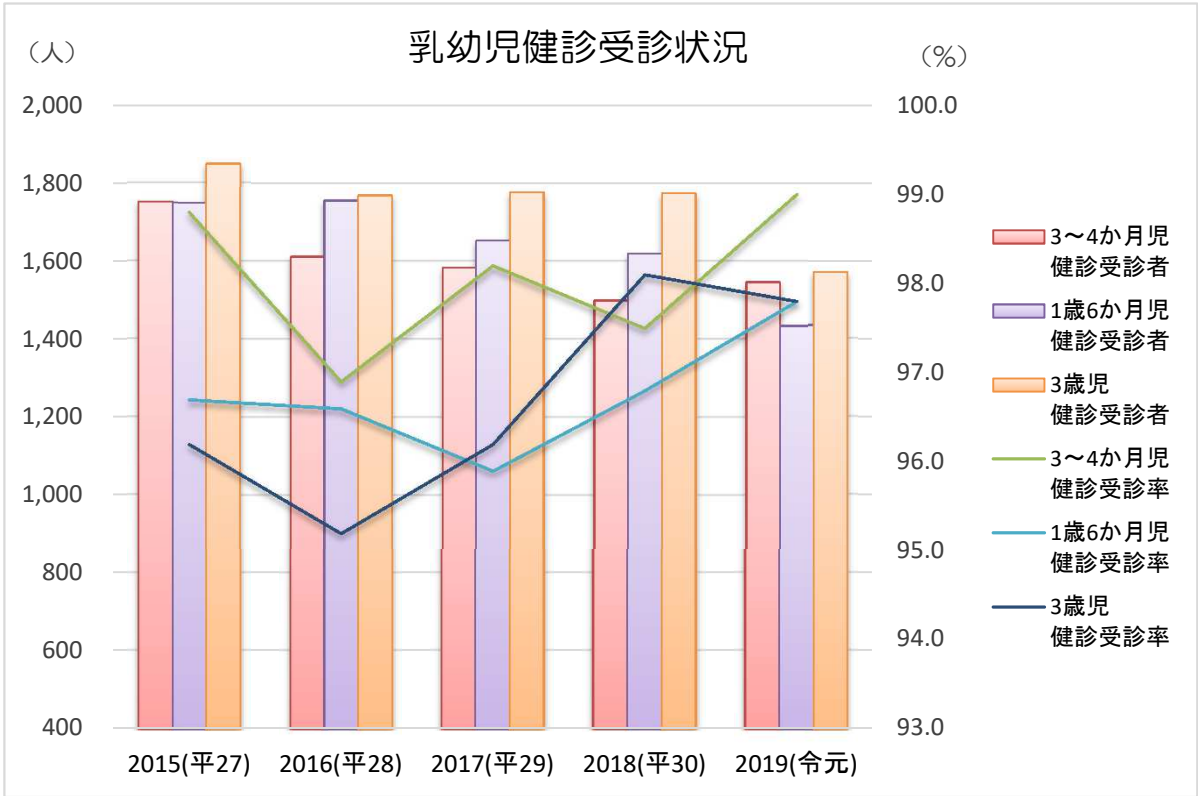

こども家庭課(第10章の11参照)

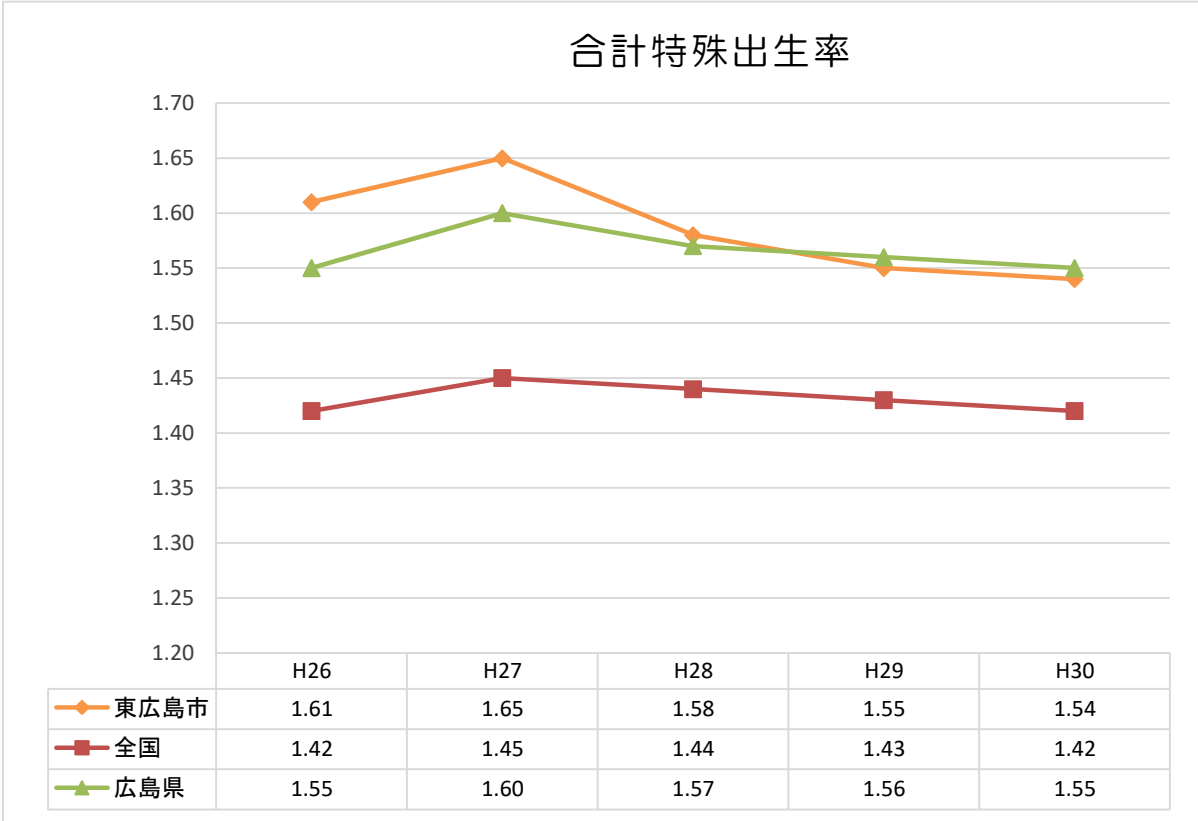

こども家庭課(第10章の13参照)、厚生労働省「人口動態統計」

民生

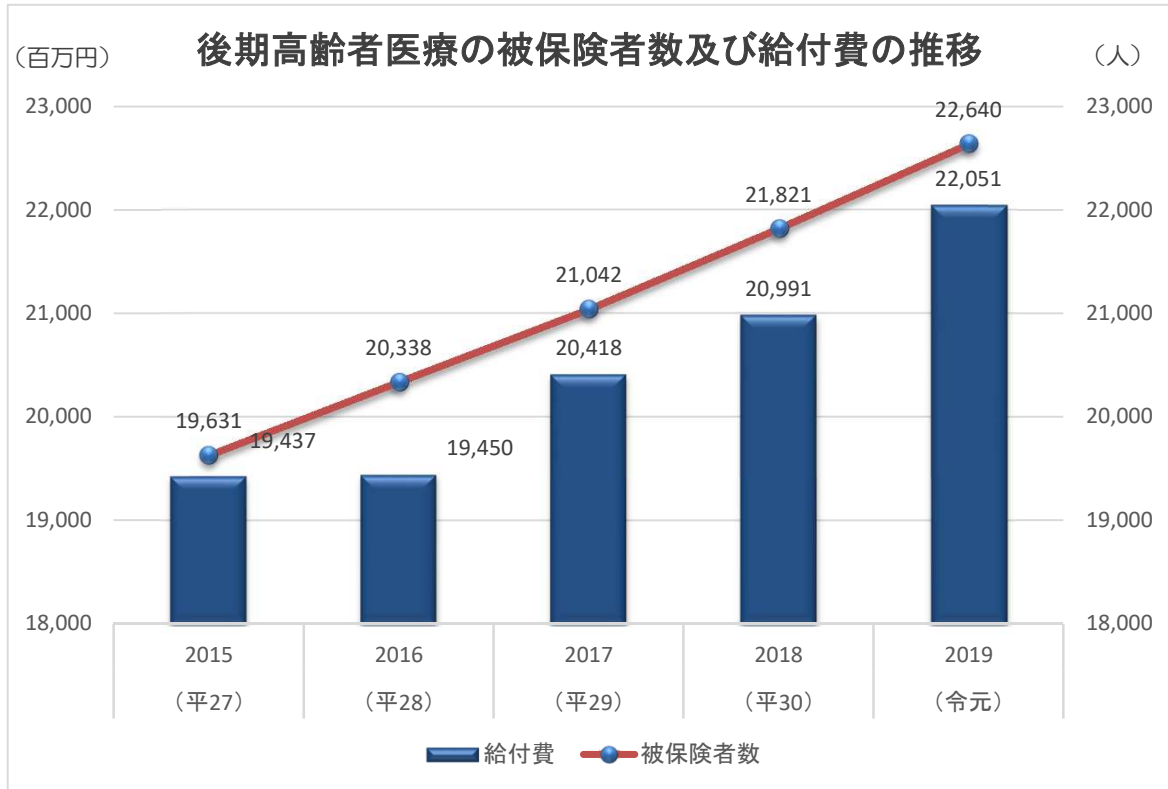

国保年金課(第10章の30参照)

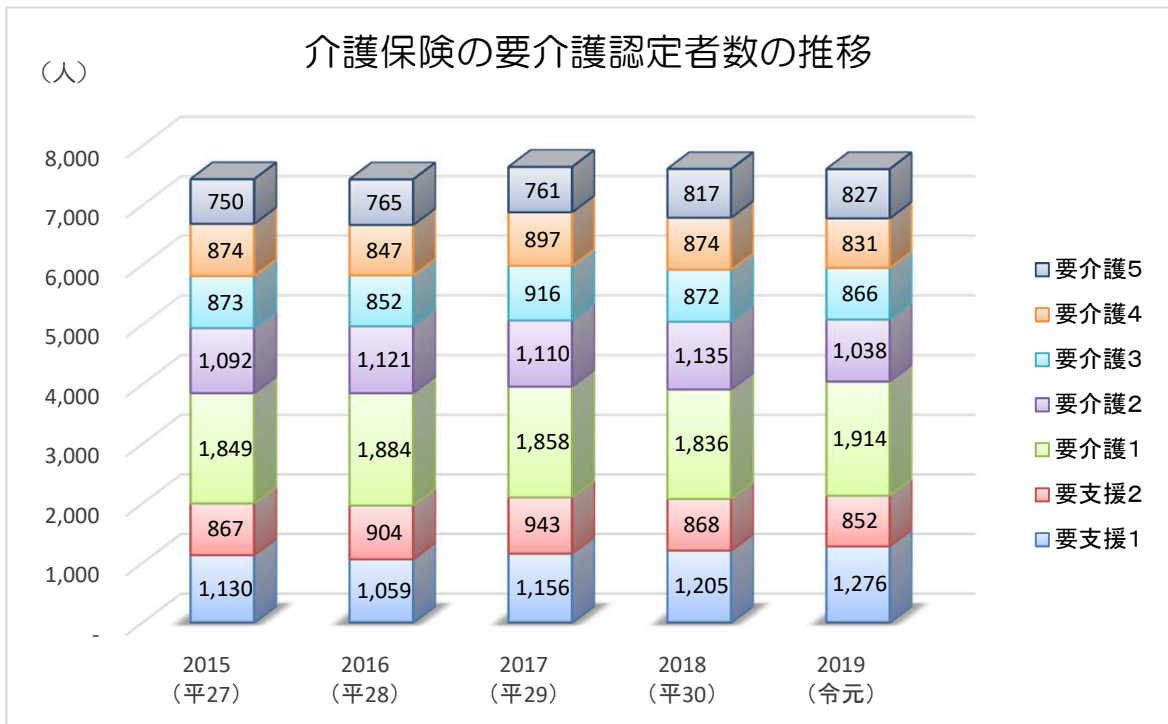

介護保険課(第10章の31参照)

民生

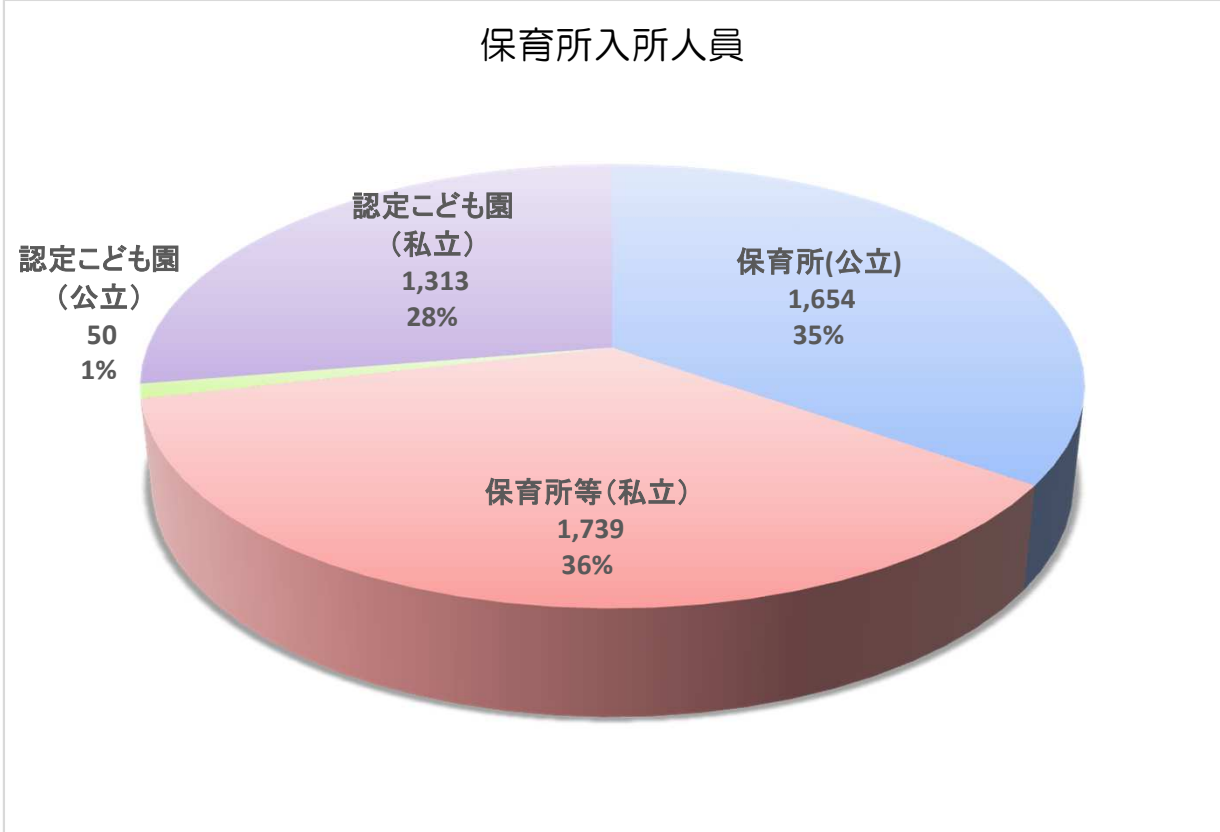

2019(平成31)年4月1日現在 保育課(第10章の34参照)

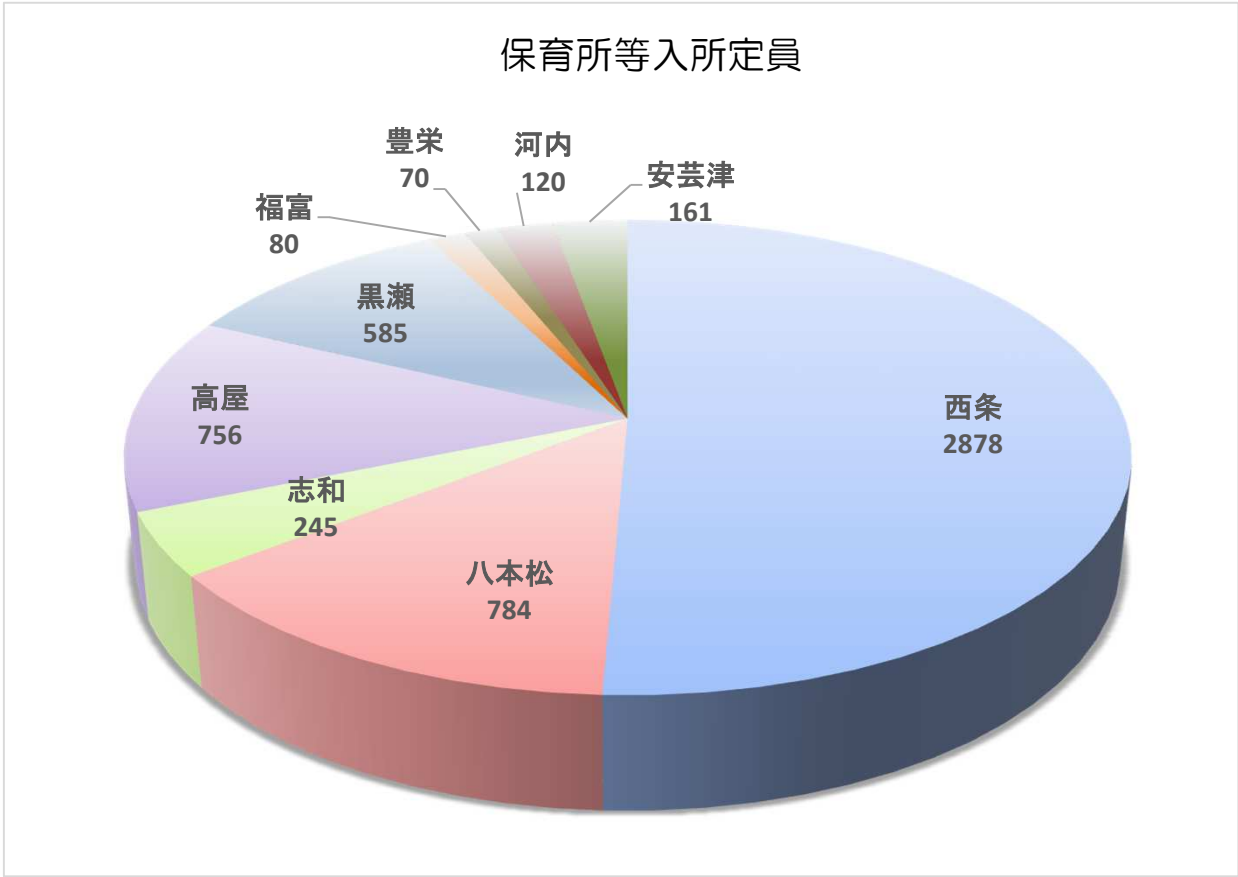

2019(平成31)年4月1日現在 保育課(第10章の34参照)

教育・文化

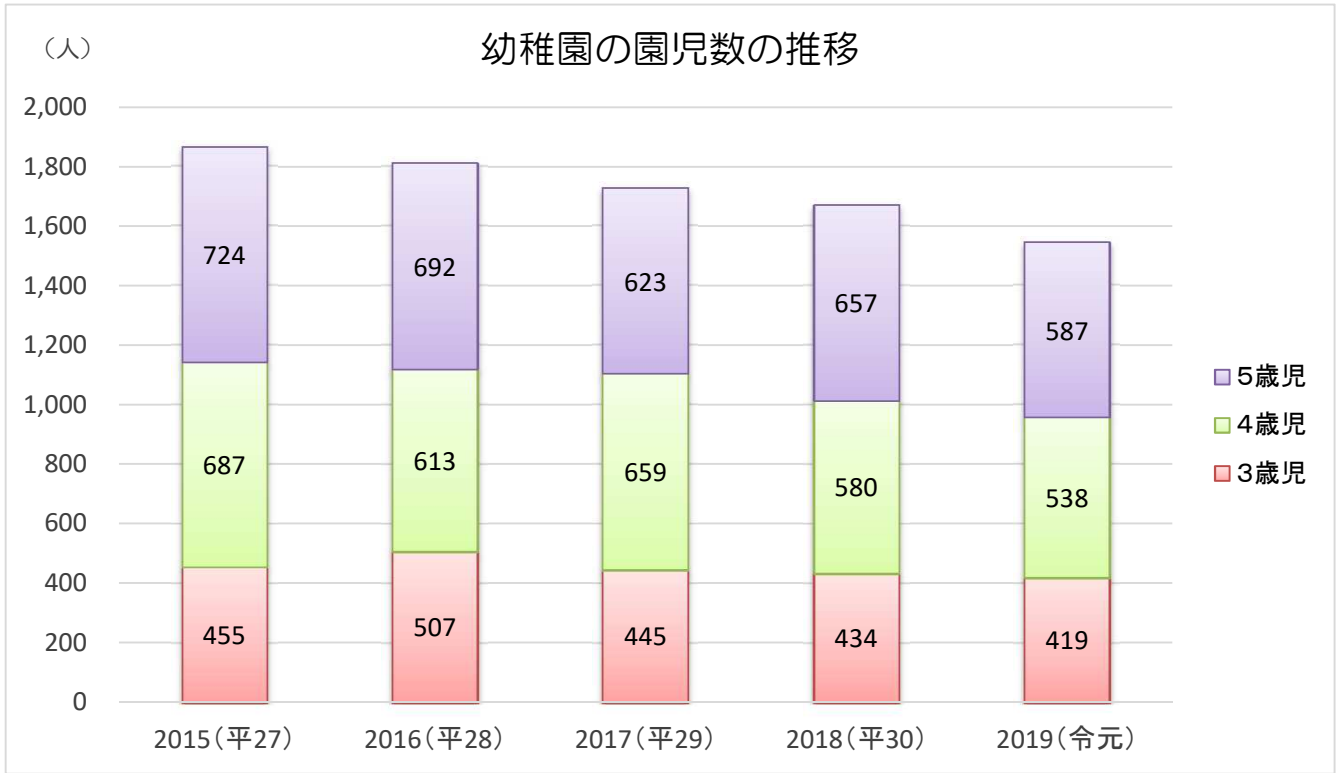

学校基本調査(第11章の1参照)

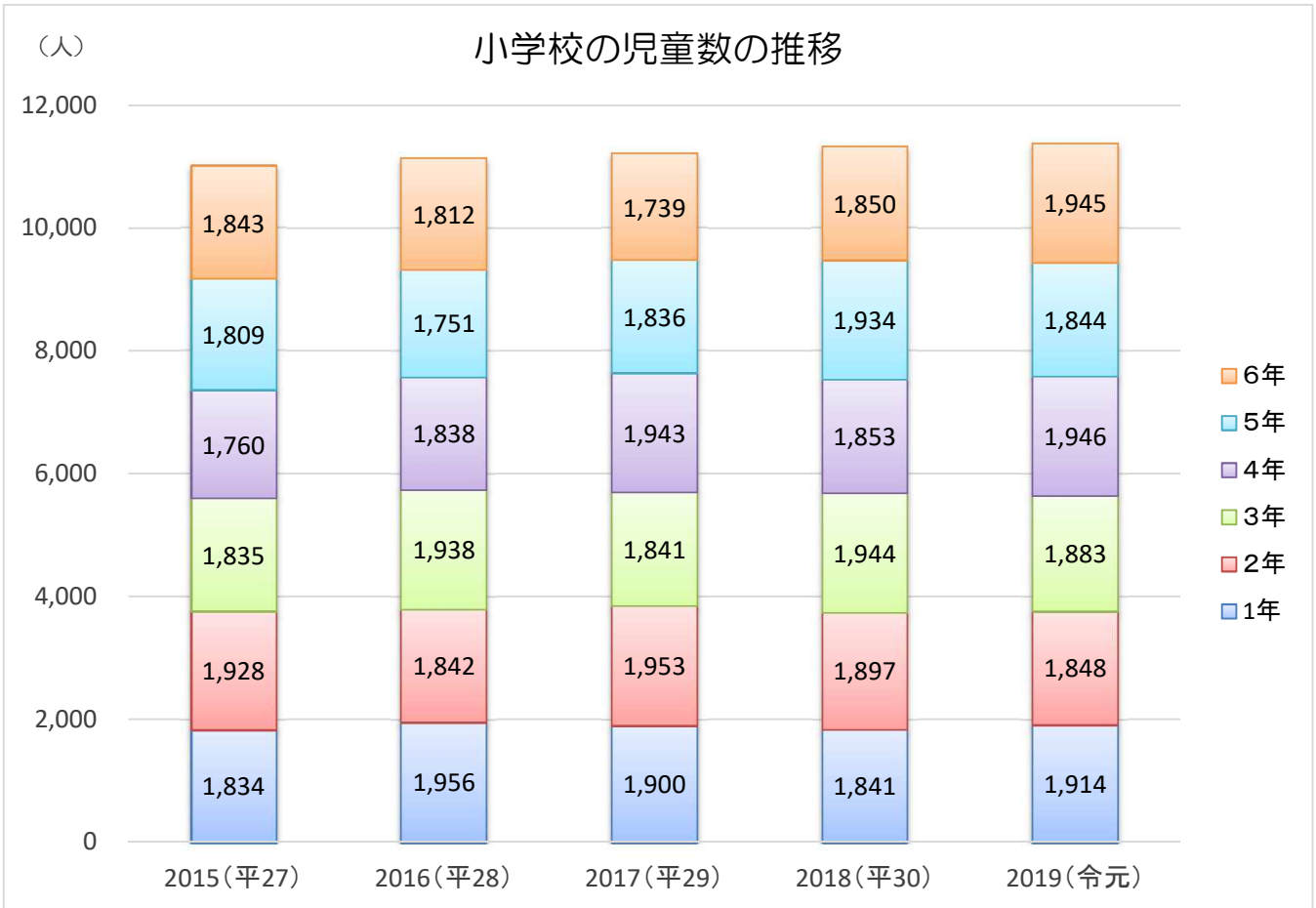

学校基本調査(第11章の3参照)

教育・文化

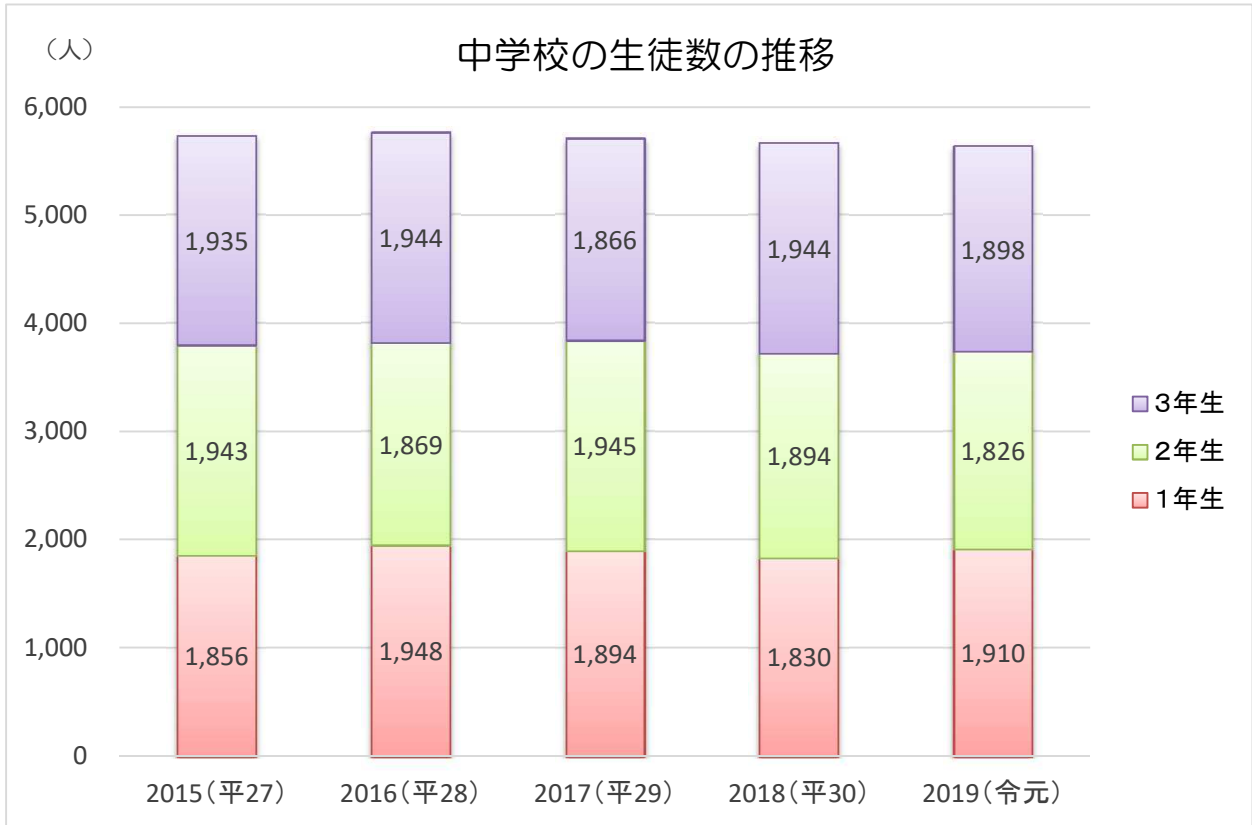

学校基本調査(第11章の4参照)

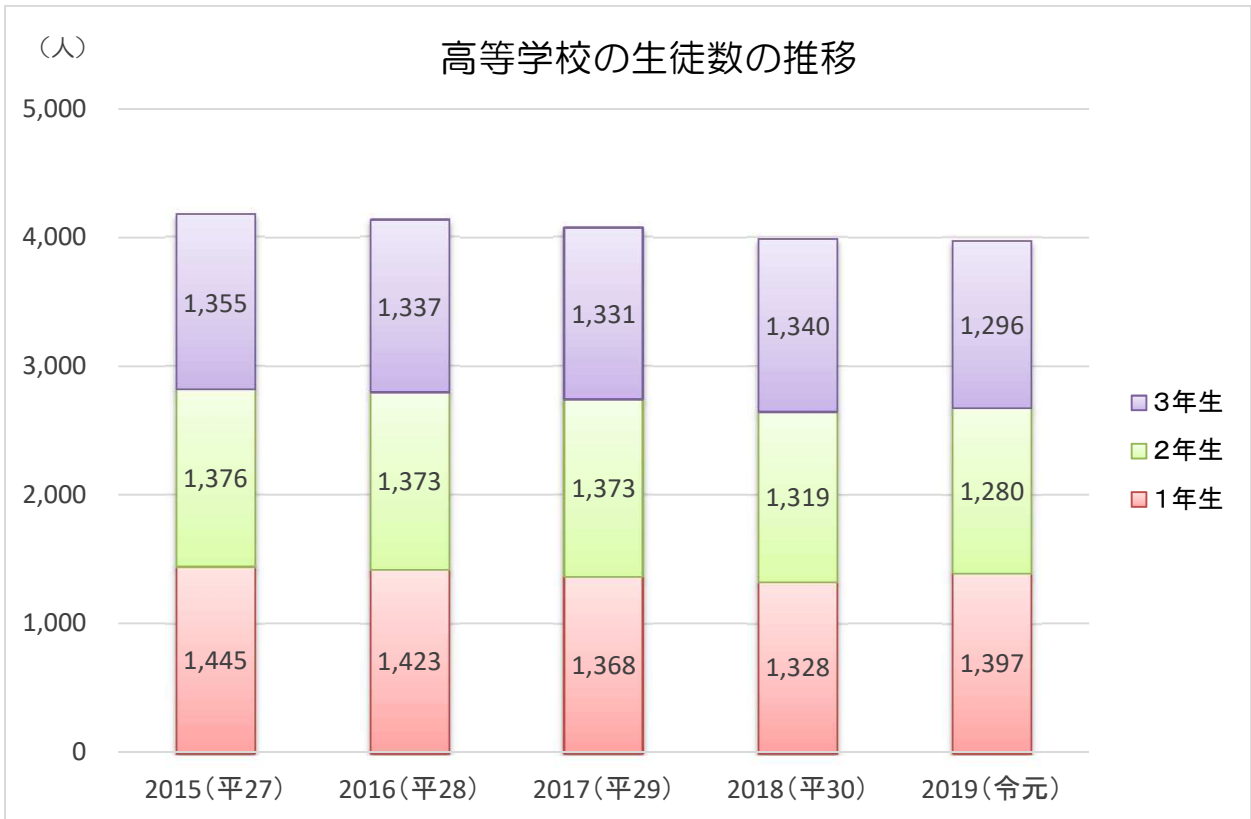

学校基本調査(第11章の10参照)

教育・文化

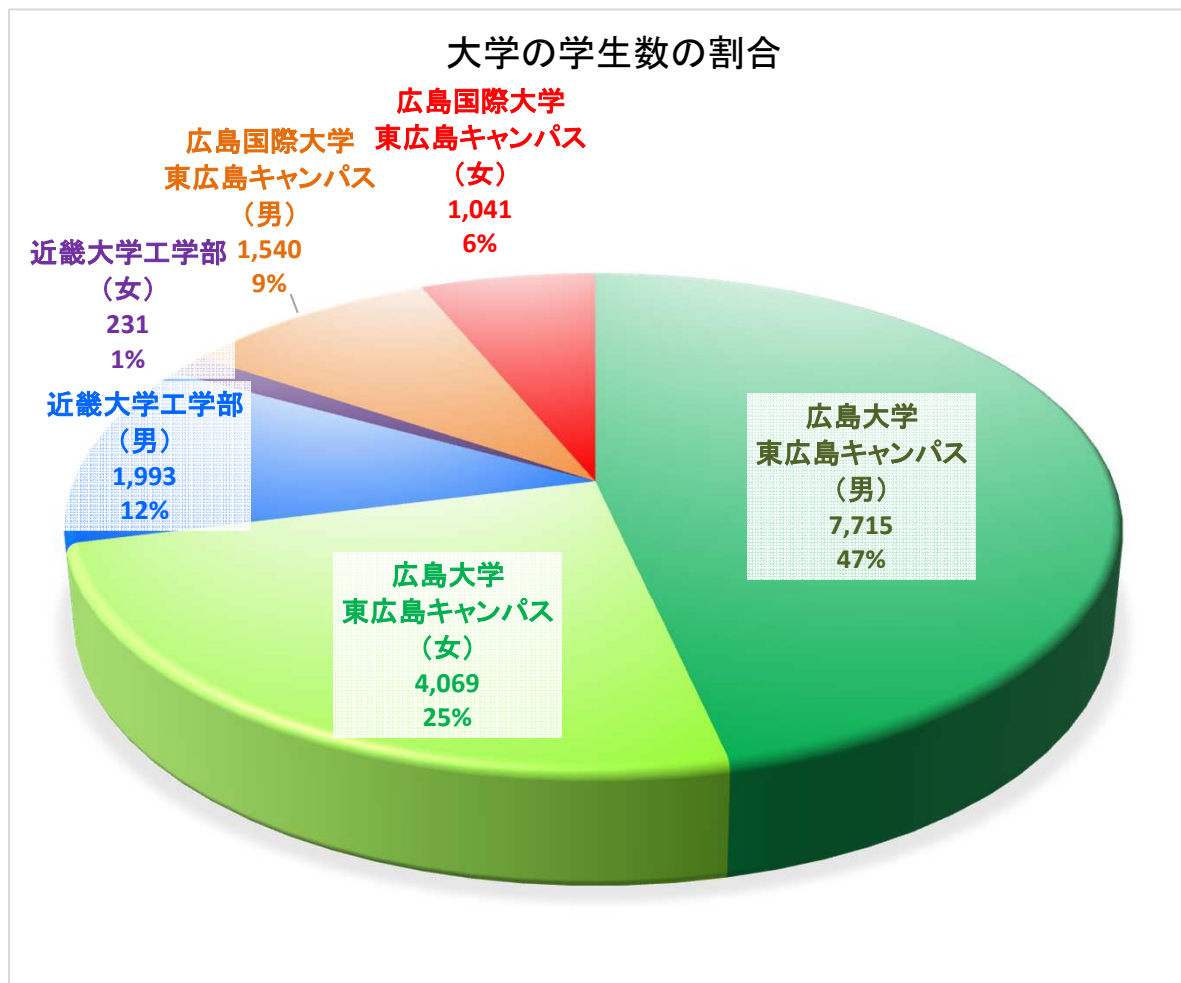

2019(令和元)年5月1日現在 各大学(第11章の12参照)

教育・文化

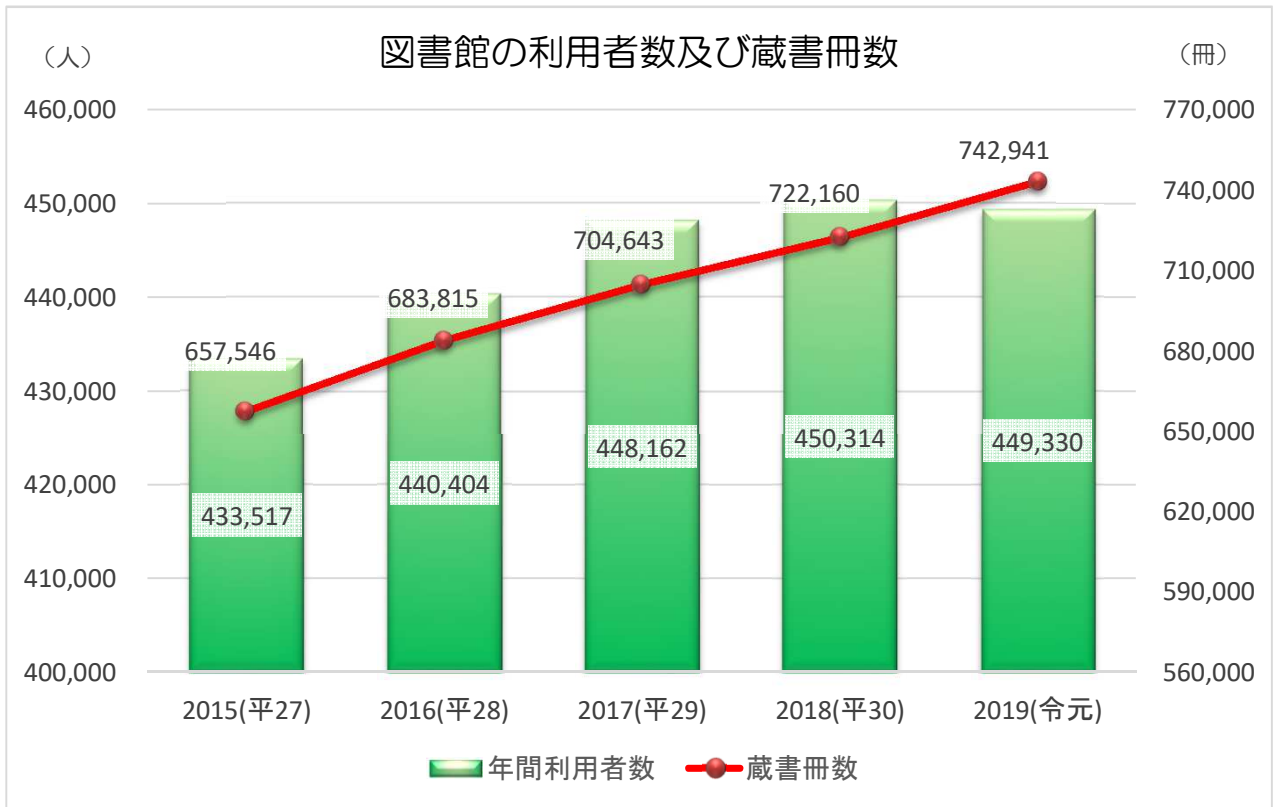

生涯学習課(第11章の13参照)

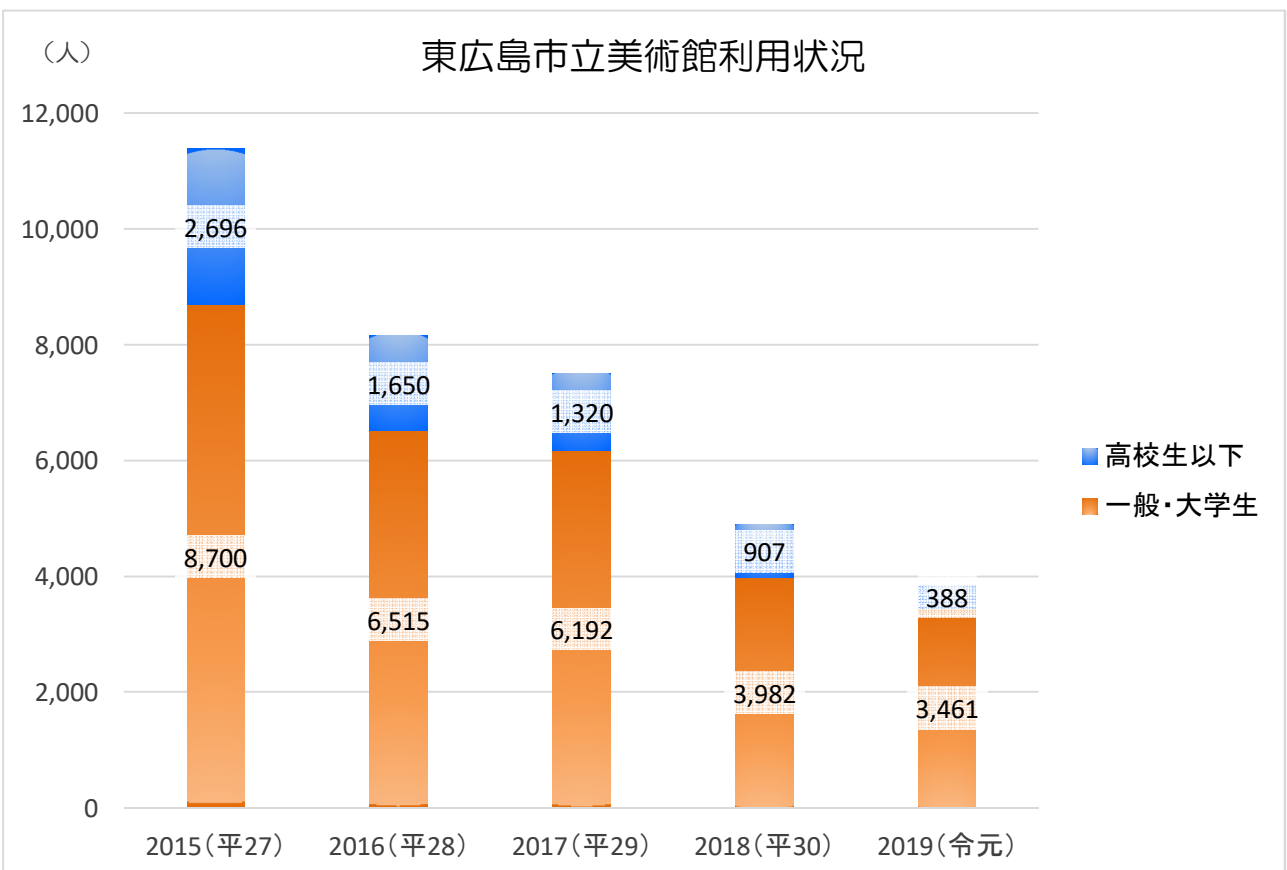

文化課(第11章の15参照)

労働

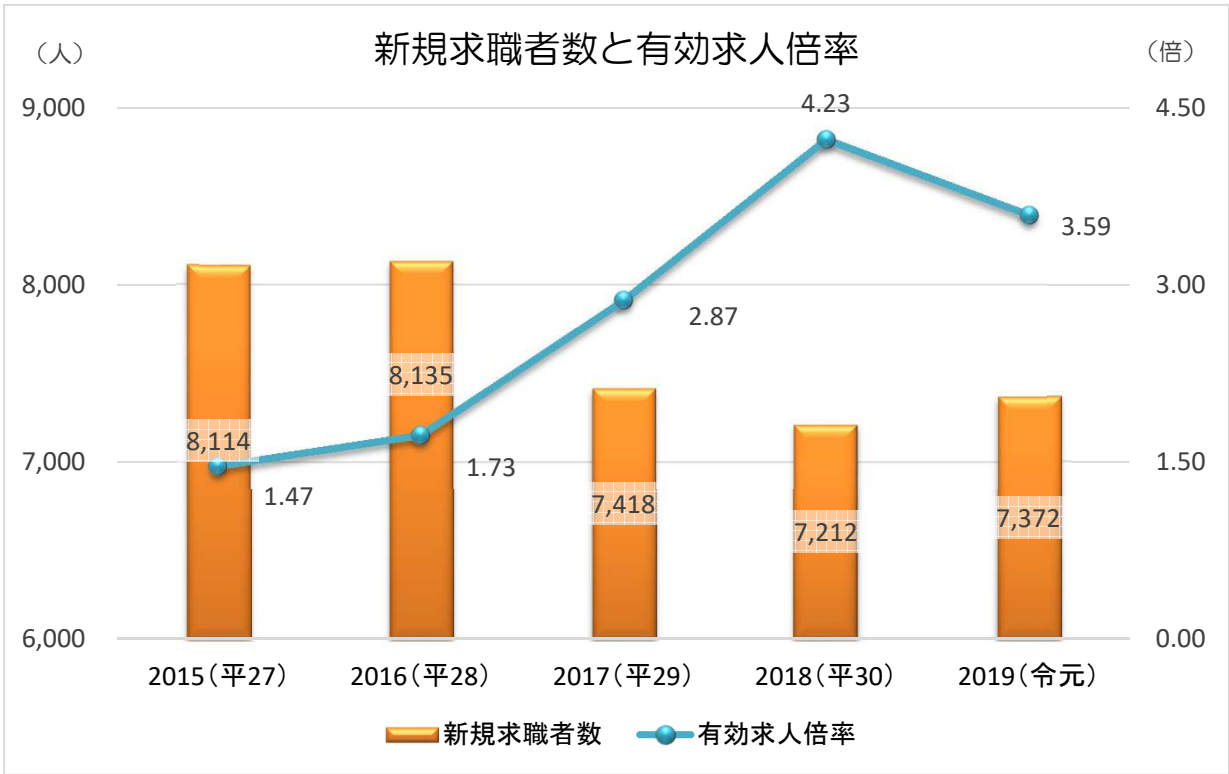

広島西条公共職業安定所(第12章の1参照)

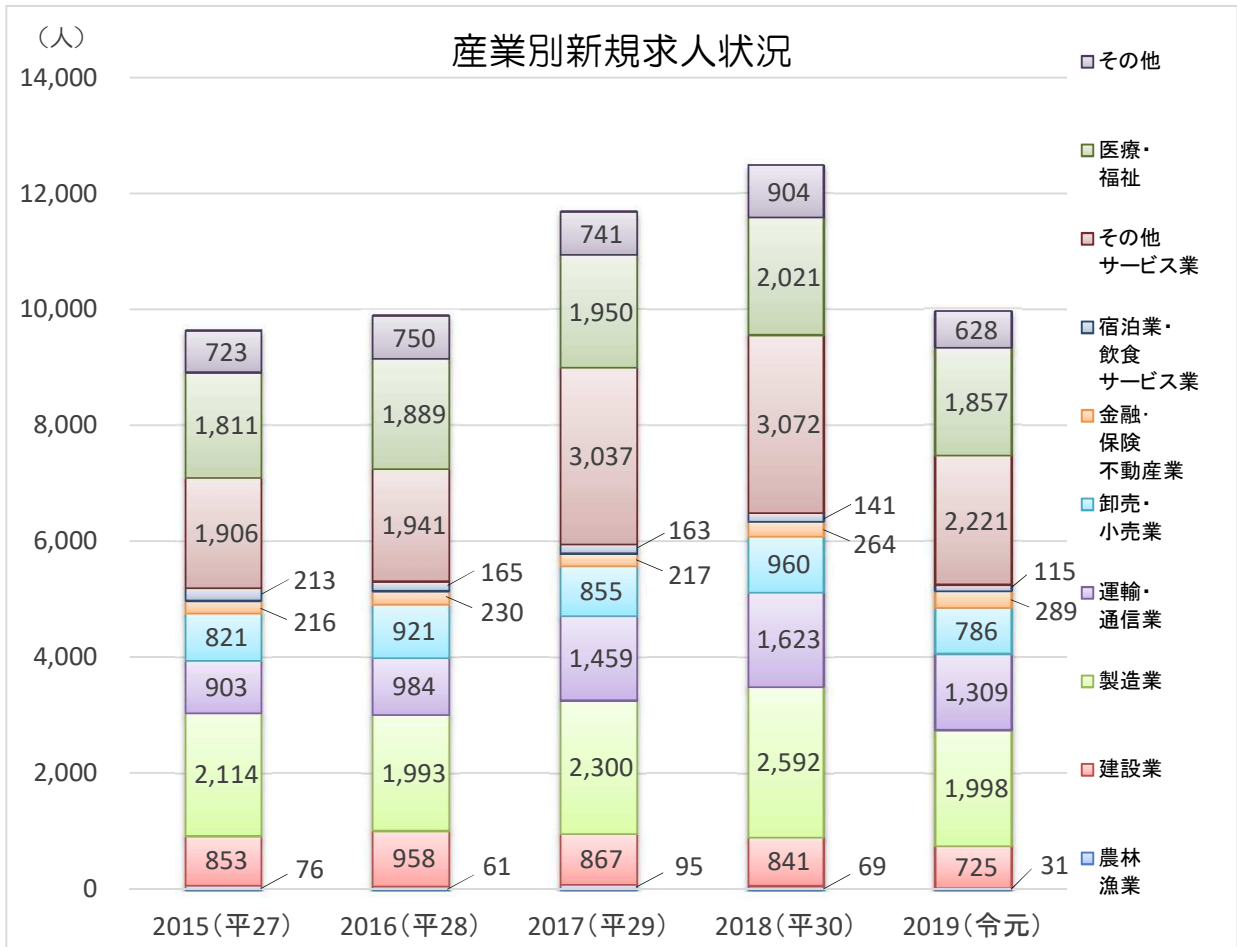

広島西条公共職業安定所(第12章の2参照)

治安・消防

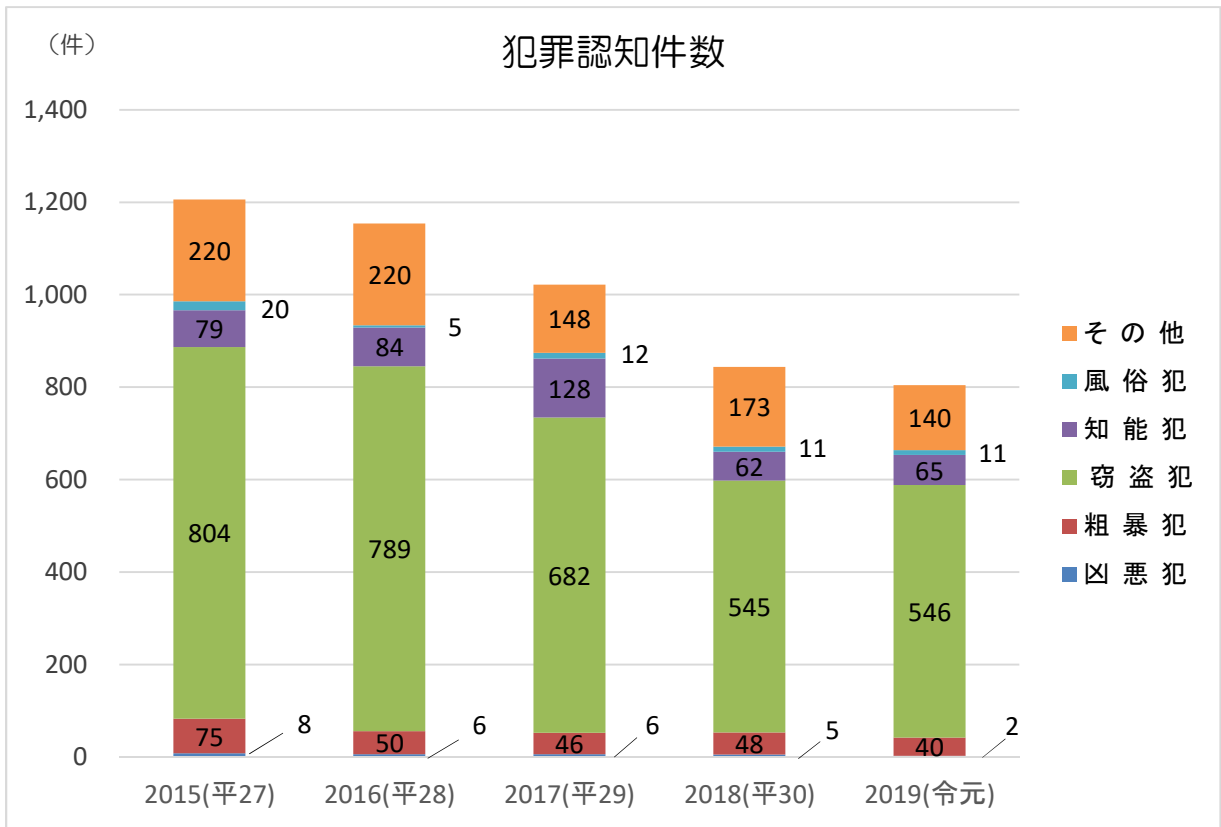

東広島警察署(第13章の1参照)

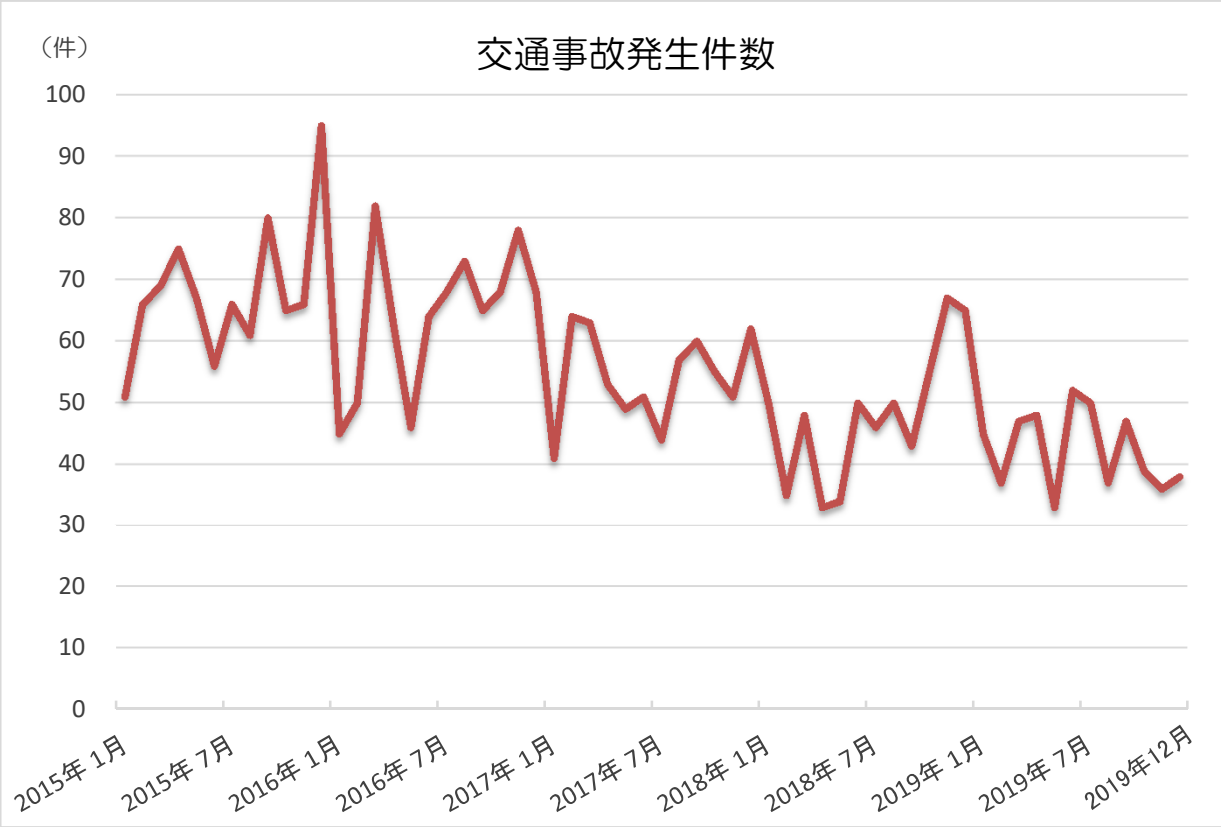

東広島警察署(第13章の2参照)

財 政

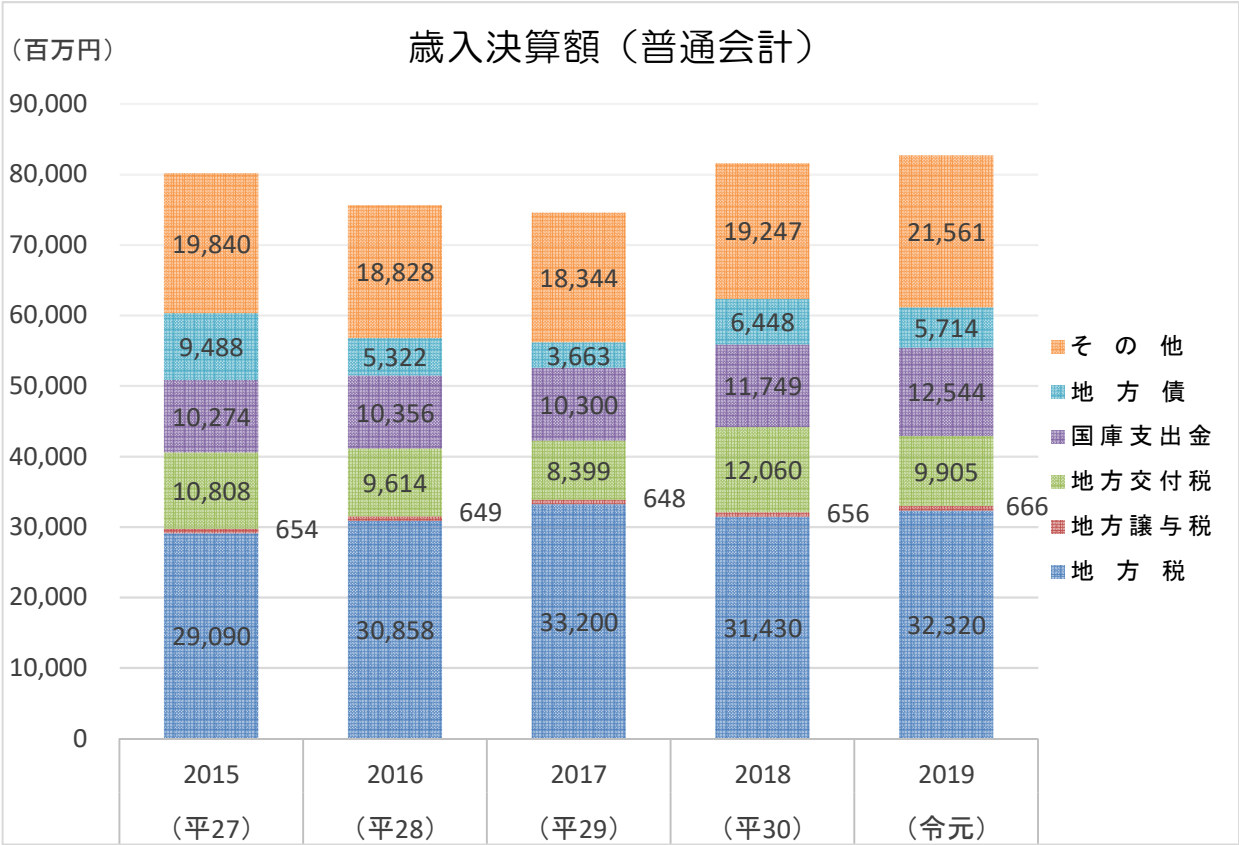

財政課(第14章の1参照)

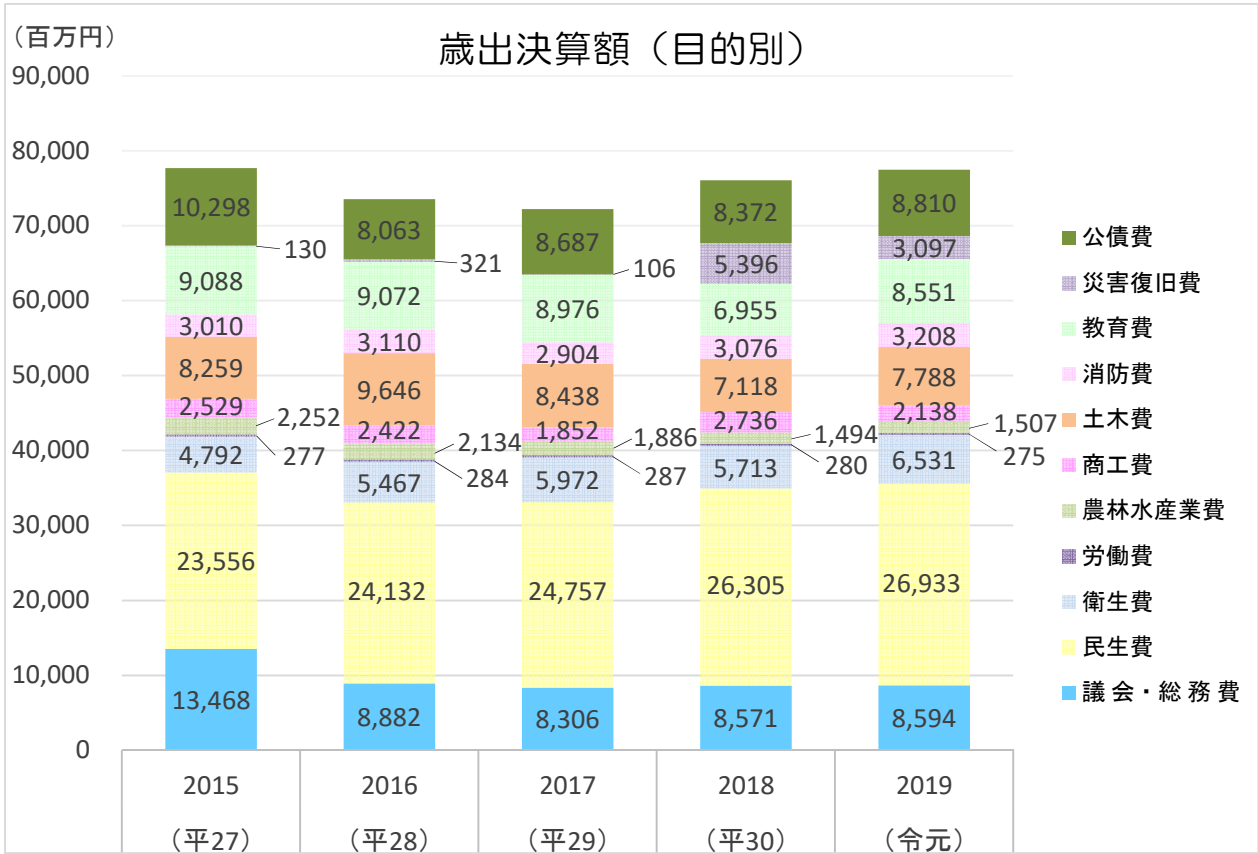

財政課(第14章の2参照)

統計表

1 沿革・土地・気象

2 人口

3 農林水産業

4 事業所

5 商業

6 工業

7 運輸・通信

8 上下水道

9 建設

10 民生

11 教育・文化

12 労働

13 治安・消防

14 財政

15 選挙・議会・市職員

第 1 章

沿革・土地・気象

1. 東広島市のあゆみ①

時 期	主 な 出 来 事
1974(昭49)年 4月	西条町・八本松町・志和町・高屋町が合併、県内12番目の都市となる
1975(昭50)年 11月	賀茂(西条・高屋)地区工業団地造成工事完成
1976(昭51)年 1月	都市計画法による区域区分決定
3月	賀茂学園都市開発整備事業実施基本計画認可
1978(昭53)年 9月	東広島市総合計画策定
1979(昭54)年 6月	東広島市立美術館開館
8月	障害者福祉都市に指定(厚生省)
8月	小谷・白市両地区に簡易水道完成
1981(昭56)年 4月	国道2号田万里バイパス開通
1982(昭57)年 3月	西条第一土地区画整理事業都市計画決定
4月	広島大学(工学部)移転
7月	広島水道用水通水開始
1983(昭58)年 5月	電送システム導入
1984(昭59)年 1月	飯田研究団地造成工事完成
3月	広島中央テクノポリス地域指定(通産省)
5月	水道局舎完成
6月	八本松工業団地造成工事完成
1985(昭60)年 6月	平和・非核兵器都市東広島市宣言
10月	賀茂広域行政組合が発足し、賀茂環境衛生センターオープン 吉川地区工業団地造成工事完成
1986(昭61)年 2月	東広島市浄化センター通水開始
4月	東広島市総合福祉センター完成
6月	第2次東広島市総合計画策定
1987(昭62)年 3月	山陽自動車道開通(広島東IC～志和IC)
5月	公共下水道一部通水開始(御菌宇地区)
1988(昭63)年 3月	山陽新幹線東広島駅開業
4月	国道2号西条バイパス一部開通(下見中央線まで)
6月	田口地区研究団地造成工事完成
7月	山陽自動車道開通(西条IC～志和IC)
1989(平元年) 3月	東広島市新都市計画策定(市全域が都市計画区域に)
6月	東広島ニュータウン第I期分譲開始
1990(平2)年 3月	頭脳立地法の集積促進地域指定 東広島中核工業団地造成工事完成
4月	賀茂環境センターオープン
6月	(社)東広島市シルバー人材センター設立
11月	東広島・呉自動車道都市計画決定 山陽自動車道開通(西条IC～河内IC)
1991(平3)年 2月	緊急通報システムスタート
4月	賀茂広域行政組合と西条地区消防組合の統合 近畿大学(工学部)東広島キャンパス開校 高齢者福祉基本計画策定 東広島保健医療センターオープン
7月	推計人口尾道市を抜き県内第4位となる(96,699人)
1992(平4)年 1月	広島中央サイエンスパーク造成工事完成
4月	広島テクノプラザ完成
4月	ひがしひろしま聖苑開苑

1. 東広島市のあゆみ②

時 期	主 な 出 来 事	
1992(平4)年	6月 高屋東地区工業団地造成工事完成	
	7月 東広島運動公園体育館オープン	
	8月 推計人口10万人突破 サンスクエア東広島完成	
11月	ブルーパール開通(市街地～広島大学)	
1993(平5)年	4月 三ツ城近隣公園開園 国道2号西条バイパス開通	
	9月 東広島駅前土地区画整理事業事業認可	
	10月 広島空港開港	
1994(平6)年	3月 新総合計画基本構想策定	
	4月 市立中央図書館開館	
	9月 第3次東広島市総合計画策定	
	10月 第12回アジア競技大会広島1994開催 (東広島市開催競技 ゴルフ・レスリング)	
1995(平7)年	3月 広島大学統合移転完了	
	4月 産業振興会館開館 園芸センターオープン	
	6月 東広島運動公園陸上競技場オープン	
	7月 国税庁醸造研究所開所	
	8月 推計人口11万人突破	
	10月 テレトピア構想モデル都市指定(郵政省)	
	1996(平8)年	3月 (株)東広島ケーブルメディア開局 国土庁「水の郷」認定 志和流通団地造成工事完成
		4月 近畿大学附属福山高等学校東広島校開校
6月 東広島市ポイ捨て等防止に関する条例施行		
7月 サンスクエア情報ステーション設置		
8月 市役所庁舎北館完成・本館改修		
10月 住民票等自動交付機使用開始 第51回国民体育大会ひろしま国体開催 (東広島市開催競技 ウェイトリフティング・ラグビーフットボール少年男子)		
1997(平9)年		4月 ひろしま国際プラザオープン
		11月 国道2号安芸バイパス事業着手
1998(平10)年		3月 西条駅前土地区画整理事業着工
		4月 広島県産業科学技術研究所開所
	5月 テクノタウン東広島完成	
1999(平11)年	4月 近畿大学附属東広島高等学校に校名変更 近畿大学附属東広島中学校開学(中高一貫教育の体制整備)	
	6月 テクノフロンティア東広島完成	
	10月 第11回全国生涯学習フェスティバル開催	
2000(平12)年	4月 介護保険制度開始	
	10月 国勢調査人口12万人突破	
	11月 第15回国民文化祭・ひろしま2000開催	
2001(平13)年	4月 三ツ城小学校開校 広島中央広域行政組合設立	
	7月 児童青少年センターオープン	

1. 東広島市のあゆみ③

時 期	主 な 出 来 事
2001(平13)年	9月 近畿大学工学部統合移転完了 10月 第14回全国健康福祉祭広島大会開催 11月 研究成果活用プラザ広島開館 12月 国立療養所広島病院統合
2002(平14)年	1月 庁内LAN本格運用開始 4月 ブールバール(西条駅前～広島大学)全通(一部暫定片側1車線) 8月 東広島市・賀茂郡5町・安芸津町合併問題協議会設立(任意協議会) 10月 第15回全国スポレク祭女子ソフトボール大会開催
2003(平15)年	1月 新産業創造センターオープン(広島大学西条サテライトオフィス併設) 4月 広島研究開発・創業特区認定 5月 東広島圏域(東広島市・黒瀬町・福富町・豊栄町・河内町・安芸津町)合併協議会設立(法定協議会) 9月 外国人登録人口3,000人突破
2004(平16)年	4月 広島県立広島中学校・広島県立広島高等学校開校 5月 東広島圏域(東広島市・黒瀬町・福富町・豊栄町・河内町・安芸津町)合併協定調印
2005(平17)年	2月 東広島圏域(東広島市・黒瀬町・福富町・豊栄町・河内町・安芸津町)合併施行 7月 呉社会保険事務所東広島分室開所 10月 国勢調査人口18万人突破 県営福富ダム定礎
2006(平18)年	3月 西条駅前土地区画整理事業工事完了 5月 天文台広場完成 9月 外国人登録者数4,000人突破 12月 八本松中学校全国中学校駅伝大会優勝
2007(平19)年	5月 東広島運動公園野球場(アクアスタジアム)オープン 6月 第四次東広島市総合計画基本構想策定 7月 子育て・障害総合支援センターオープン 10月 家庭系ごみ指定袋導入 大相撲東広島場所開催 11月 東広島・呉自動車道部分開通(馬木IC～上三永IC)
2008(平20)年	2月 東広島ブランド推奨マーク「ゆめまる」活用開始 第四次東広島市総合計画策定 4月 長寿医療制度開始 5月 東広島市4大学連携協定締結 9月 道の駅「湖畔の里 福富」オープン 都市計画区域区分の見直し(市街化区域を2,197haから2,389haへ拡大)
2009(平21)年	4月 安芸津港湾移管 国道375号福富バイパス開通 10月 広島中央環境衛生組合設立 県営福富ダム完成 11月 東広島運動公園テニスコート・クラブハウス及び屋内テニスコート完成
2010(平22)年	3月 東広島・呉自動車道(上三永IC～高屋JCT・IC)、 東広島高田道路(高屋JCT・IC～東広島本郷忠海線)、山陽自動車道JCT・IC開通 4月 独立行政法人産業技術総合研究所中国センター開所 8月 出土文化財管理センターオープン 9月 福富パークゴルフ場オープン 10月 国勢調査人口19万人突破

1. 東広島市のあゆみ④

時 期	主 な 出 来 事
2011(平23)年	4月 地区公民館等を地域センター及び生涯学習センターへ移行 中央中学校開校
	10月 FM東広島開局
	12月 消防新庁舎完成
2012(平24)年	2月 独立行政法人国立病院機構東広島医療センター新外来診療棟・周産期医療施設竣工 消防新庁舎において防災センター運用開始
	4月 東広島呉・自動車道(黒瀬IC～阿賀IC)開通
	12月 市役所本庁舎本館完成
2013(平25)年	7月 東広島市日本酒の普及の促進に関する条例施行
2014(平26)年	3月 市内全域47地区において住民自治協議会の設立完了
	4月 市制施行40周年
	8月 (仮称)寺家駅設置に関する基本合意書をJR西日本と締結
	12月 国道375号御菌宇バイパスの4車線供用開始
2015(平27)年	1月 西条駅南北自由通路開通・橋上駅舎完成
	3月 東広島・呉自動車道全線開通
	4月 もみじ小学校・もみじ中学校開校
	10月 「東広島市長期人口ビジョン」及び「東広島市まち・ひと・しごと創生総合戦略」策定 外国人市民数5,000人突破
2016(平28)年	3月 理化学研究所一部機能移転決定
	4月 東広島芸術文化ホールくららオープン
2017(平29)年	2月 第四次東広島市総合計画後期基本計画策定
	3月 寺家駅開業
	10月 西条市街地循環バス及び西条エアポートリムジン運行開始
	12月 龍王山総合公園開園 日本の20世紀遺産に西条酒蔵通りが「西条の酒造施設群」として選定
2018(平30)年	3月 理化学研究所広島大学共同研究拠点開所
	4月 龍王小学校開校
	7月 平成30年7月豪雨災害発生
	10月 映画「恋のしずく」公開
2019(令和元)年	10月 広島大学との「国際的研究拠点東広島の形成に関する協定」の締結
	11月 外国人市民数8,000人突破 東広島イノベーションラボミライノ+オープン
2020(令和2)年	2月 東広島ビジネスサポートセンターHi-Bizオープン
	3月 第五次東広島市総合計画策定
	8月 アリゾナ州立大学(ASU)のグローバル校の設置決定
	10月 東広島DMOの事務所オープン 高機能消防指令センターの運用開始
	11月 東広島市立美術館移転オープン

2. 位置・面積

県のほぼ中央部、広島市の東に隣接し、北は安芸高田市と三次市、東は三原市と世羅郡世羅町、南東は竹原市、南西は呉市、安芸郡熊野町とそれぞれ接しています。

市域内には、標高500m前後の山地が広く分布し、中央部の黒瀬川沿いに開ける盆地状の沖積低地に首邑の西条市街が形成されています。中心部を通過する経緯度は東経132° 44′、北緯34° 25′、標高214.26mです。なお、広島県の人口の重心も東広島市内の国道486号沿いにあります。

広島県東広島市内図

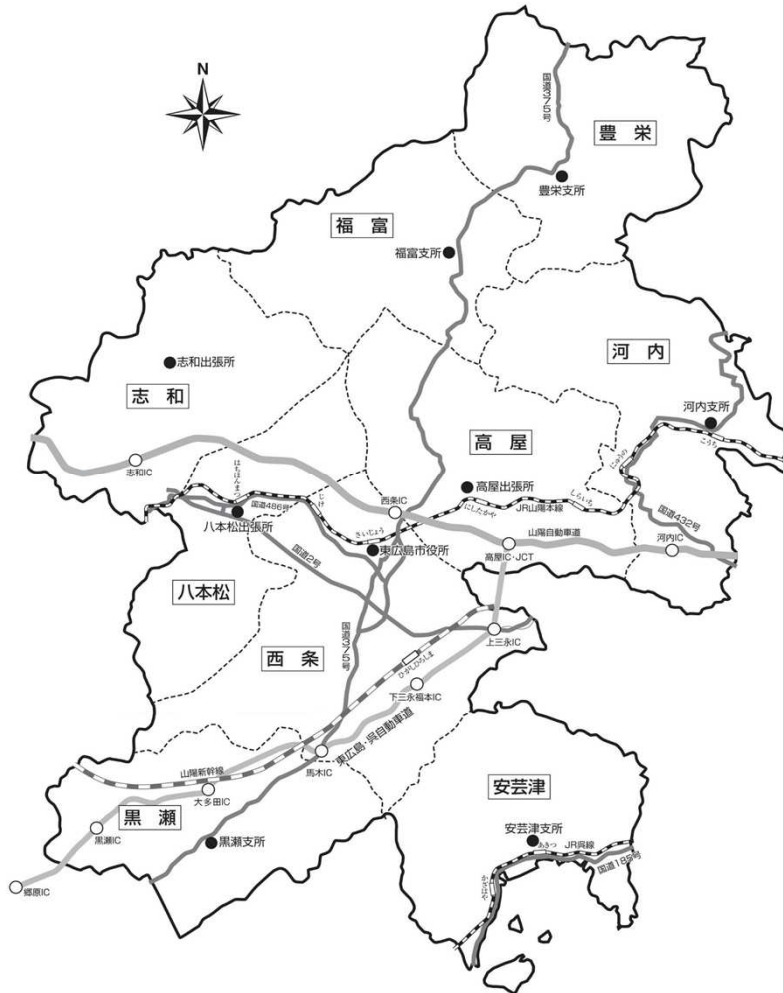

経緯および面積

位置(市役所)		
東経	北緯	標高
132° 44' 37"	34° 25' 37"	214.26m

広 さ		
面積	東西	南北
635.16km ²	29.42km	39.99km

単位: km ²			
区域	面積	区域	面積
全域計	635.16	黒瀬	63.84
西条	94.82	福富	60.71
八本松	55.49	豊栄	72.56
高屋	67.22	河内	84.68
志和	70.92	安芸津	65.08

国土地理院

注 全域は2014年、西条、八本松、高屋、志和は1989年、黒瀬、福富、豊栄、河内、安芸津は2004年、2014年から国土地理院が実施する測量に用いる地形図を変更したため、全域面積が変更となりました。そのため、各町の面積の合計値と全域の面積は一致しません。また、今後各町の測量はされません。

3. 年間気象の概況

単位: °C、mm、%、m/s

年次	月 区分	1	2	3	4	5	6	7	8	9	10	11	12
		2015 (平27)	平均気温	3.4	3.6	7.7	14.2	18.9	20.9	25.3	25.8	20.9	15.2
	最高気温	13.0	14.0	21.7	27.7	32.9	30.7	36.1	38.0	29.3	27.0	22.7	16.1
	最低気温	-5.0	-5.1	-4.0	2.2	8.5	10.1	16.7	17.2	12.9	3.7	0.9	-3.3
	降水量	66.5	17.5	84.0	110.0	68.5	131.5	85.0	283.0	123.5	35.5	109.5	66.0
	平均湿度	75.1	69.9	65.5	70.1	63.1	75.8	79.1	77.8	77.9	70.3	80.5	76.0
	平均風速	1.4	1.4	1.5	1.6	1.3	1.3	1.4	1.3	1.5	1.4	1.3	1.3
	最大風速	16.7	16.8	14.0	16.0	11.5	11.5	18.9	20.6	10.3	13.5	11.4	20.7
2016 (平28)	平均気温	3.3	4.2	8.1	14.4	18.8	21.8	26.6	26.9	23.2	18.0	10.6	6.5
	最高気温	15.8	15.5	22.7	28.0	31.0	32.0	34.8	36.7	33.4	31.0	21.4	17.6
	最低気温	-7.6	-5.2	-3.3	1.4	6.3	9.4	17.9	15.9	16.8	7.2	0.0	-2.8
	降水量	48.0	69.5	35.5	129.5	98.5	330.5	148.5	66.0	181.5	66.0	54.0	74.5
	平均湿度	75.5	68.0	65.1	66.8	64.6	79.9	75.4	70.1	86.0	75.1	75.0	75.6
	平均風速	1.3	1.5	1.4	1.5	1.4	1.3	1.2	1.5	1.3	1.6	1.3	1.2
	最大風速	16.3	16.8	12.6	13.1	13.4	17.5	16.4	16.4	13.3	12.7	12.6	15.6
2017 (平29)	平均気温	3.1	3.8	6.4	13.7	18.9	20.9	27.4	27.4	21.3	16.3	9.1	3.4
	最高気温	13.7	15.1	19.2	26.7	33.0	32.6	35.9	35.7	30.7	29.2	21.4	14.5
	最低気温	-4.9	-5.3	-2.4	0.2	7.1	9.6	20.7	18.6	11.2	2.9	-0.3	-4.0
	降水量	46.0	40.5	42.0	105.5	25.5	151.5	52.0	76.0	198.5	233.5	19.0	14.0
	平均湿度	69.2	63.1	56.0	58.0	55.9	64.9	81.5	80.1	86.1	90.3	81.8	72.1
	平均風速	1.4	1.6	1.6	1.4	1.3	1.4	1.1	1.5	1.5	1.8	1.2	1.3
	最大風速	14.8	14.6	14.2	11.8	13.5	12.1	9.6	15.6	26.2	21.0	14.7	14.2
2018 (平30)	平均気温	1.9	2.4	8.9	14.5	18.3	21.7	27.7	28.0	21.9	16.1	10.4	6.2
	最高気温	14.1	15.3	24.4	28.4	31.2	33.8	37.7	37.0	32.4	29.9	21.2	20.7
	最低気温	-7.4	-8.6	-2.4	-0.5	6.2	12.3	20.3	14.8	11.5	5.9	-1.6	-3.2
	降水量	38.0	23.5	128.5	90.0	133.5	95.0	338.0	24.5	212.5	27.0	17.0	55.0
	平均湿度	72.1	61.3	64.3	62.9	68.4	76.0	75.3	69.6	82.1	75.5	76.7	77.8
	平均風速	1.4	1.4	1.7	1.5	1.5	1.4	1.6	1.7	1.5	1.3	1.2	1.3
	最大風速	17.0	13.6	15.8	13.8	15.5	13.9	12.7	14.2	24.8	16.5	13.3	11.9
2019 (令和)	平均気温	3.8	5.3	8.3	12.8	18.6	21.8	25.1	26.8	24.3	18.0	10.5	6.1
	最高気温	13.0	15.4	20.6	27.5	32.2	33.9	36.5	36.0	35.5	30.2	22.1	15.3
	最低気温	-4.0	-4.2	-2.0	-0.9	3.9	11.7	18.3	18.4	12.5	7.6	-1.1	-2.0
	降水量	13.5	36.5	58.5	63.0	38.0	112.5	188.5	189.5	29.0	47.5	7.0	53.0
	平均湿度	70.6	69.1	68.0	64.8	60.4	72.6	81.4	79.6	76.2	77.4	76.1	77.5
	平均風速	1.3	1.4	1.7	1.6	1.5	1.4	1.2	1.6	1.7	1.7	1.3	1.2
	最大風速	16.9	11.4	17.2	15.5	13.9	11.8	10.3	19.4	17.3	18.9	13.2	14.8

指令課

4. 市民の指標

<p>出生 2019(令和元)年度</p>  <p>1日 4.2 人</p>	<p>死亡 2019(令和元)年度</p>  <p>1日 4.5 人</p>	<p>転入 2019(令和元)年度</p>  <p>1日 29.4 人</p>	<p>転出 2019(令和元)年度</p>  <p>1日 24.6 人</p>
<p>結婚 2019(令和元)年度</p>  <p>1日 2.5 件</p>	<p>離婚 2019(令和元)年度</p>  <p>1日 0.8 件</p>	<p>ごみ(処理量) 2019(令和元)年度</p>  <p>1日 172トン</p>	<p>し尿(処理量) 2019(令和元)年度</p>  <p>1日 218.9 kl</p>
<p>交通事故 2019(令和元)年</p>  <p>1日 1.4 件</p>	<p>救急出動 2019(令和元)年</p>  <p>1日 20 件</p>	<p>人口密度 (1km²当たり人口) 2020(令和2)年 3月31日</p>  <p>296.7人</p>	<p>1世帯当たり人員 2020(令和2)年 3月31日</p>  <p>2.2人</p>
<p>市民1人当たり 市税(個人市民税等) 2019(令和元)年度</p>  <p>176,798円</p>	<p>教員1人当たり 児童及び生徒数 2019(令和元)年度</p>  <p>小学校 15.8人 中学校 14.8人</p>	<p>市職員1人当たりの 市民数 2020(令和2)年 4月1日</p>  <p>121.3人</p>	<p>市民1人当たり 一般会計当初予算 2020(令和2)年度</p>  <p>482,477円</p>

第 2 章

人 口

1. 世帯及び人口の推移(国勢調査)①

単位:世帯、人

年次		1920	1925	1930	1935	1940	1947	1950	1955
区分		(大9)	(大14)	(昭5)	(昭10)	(昭15)	(昭22)	(昭25)	(昭30)
西条	世帯数	3,242	3,336	3,356	3,385	3,335	...	4,846	4,738
	総数	14,882	15,427	15,768	15,646	16,049	23,476	22,932	22,938
	男	7,506	7,861	7,979	7,829	8,151	11,632	11,320	11,258
	女	7,376	7,566	7,789	7,817	7,898	11,844	11,612	11,680
八本松	世帯数	1,375	1,369	1,347	1,333	1,278	...	1,860	1,893
	総数	6,105	6,218	6,114	5,967	5,883	9,121	9,320	9,349
	男	3,047	3,161	3,071	2,968	2,959	4,511	4,770	4,792
	女	3,058	3,057	3,043	2,999	2,924	4,610	4,550	4,557
志和	世帯数	1,814	1,795	1,756	1,683	1,576	...	2,033	1,965
	総数	8,131	8,112	7,720	7,296	6,772	9,766	9,812	9,248
	男	3,992	4,044	3,847	3,579	3,305	4,703	4,826	4,522
	女	4,139	4,068	3,873	3,717	3,467	5,063	4,986	4,726
高屋	世帯数	1,897	1,857	1,851	1,831	1,724	...	2,558	2,444
	総数	8,503	8,344	8,413	8,134	7,704	12,022	12,460	11,826
	男	4,160	4,126	4,203	4,036	3,843	5,881	6,193	5,865
	女	4,343	4,218	4,210	4,098	3,861	6,141	6,267	5,961
黒瀬	世帯数	2,403
	総数	7,988	7,933	7,689	7,721	7,504	11,823	11,880	11,291
	男	3,916	3,932	3,822	3,862	3,808	5,874	5,949	5,583
	女	4,072	4,001	3,867	3,859	3,696	5,949	5,931	5,708
福富	世帯数	899
	総数	4,761	4,678	4,655	4,390	4,263	5,595	5,441	5,021
	男	2,347	2,319	2,331	2,156	2,145	2,693	2,661	2,466
	女	2,414	2,359	2,324	2,234	2,118	2,902	2,780	2,555
豊栄	世帯数	1,832
	総数	7,366	7,425	7,281	7,235	7,157	9,315	9,159	8,846
	男	3,689	3,780	3,717	3,679	3,615	4,605	4,579	4,403
	女	3,677	3,645	3,564	3,556	3,542	4,710	4,580	4,443
河内	世帯数	2,438
	総数	8,987	9,007	9,141	8,722	8,470	11,172	11,083	10,478
	男	4,460	4,555	4,629	4,355	4,239	5,437	5,450	5,132
	女	4,527	4,452	4,512	4,367	4,231	5,735	5,633	5,346
安芸津	世帯数	3,317
	総数	10,474	10,760	11,127	11,580	11,646	16,487	16,401	15,543
	男	5,194	5,386	5,708	5,786	5,861	7,956	8,069	7,659
	女	5,280	5,374	5,419	5,794	5,785	8,531	8,332	7,884
総計	世帯数	21,929
	総数	77,197	77,904	77,908	76,691	75,448	108,777	108,488	104,540
	男	38,311	39,164	39,307	38,250	37,926	53,292	53,817	51,680
	女	38,886	38,740	38,601	38,441	37,522	55,485	54,671	52,860

各年10月1日現在 国勢調査

1. 世帯及び人口の推移(国勢調査)②

単位:世帯、人

年次		1960	1965	1970	1975	1980	1985	1990	1995
区分		(昭35)	(昭40)	(昭45)	(昭50)	(昭55)	(昭60)	(平2)	(平7)
西条	世帯数	4,995	5,457	6,401	8,255	9,941	12,086	15,537	23,230
	総数	21,952	22,413	24,567	30,101	34,463	38,896	43,534	51,079
	男	10,601	10,784	12,089	14,715	16,863	19,583	22,367	27,037
	女	11,351	11,629	12,478	15,386	17,600	19,313	21,167	24,042
八本松	世帯数	1,843	2,005	2,693	4,069	5,544	6,529	7,406	9,678
	総数	8,573	8,592	10,672	14,816	17,881	20,405	21,902	26,176
	男	4,363	4,403	5,393	7,448	9,034	10,484	11,155	13,351
	女	4,210	4,189	5,279	7,368	8,847	9,921	10,747	12,825
志和	世帯数	1,849	1,816	1,824	1,932	2,070	2,211	2,355	2,488
	総数	8,331	7,564	7,234	7,371	7,790	8,084	8,249	8,465
	男	4,033	3,621	3,445	3,538	3,759	3,930	3,974	4,082
	女	4,298	3,943	3,789	3,833	4,031	4,154	4,275	4,383
高屋	世帯数	2,370	2,367	2,390	3,804	4,256	4,773	5,872	8,850
	総数	10,859	10,092	9,541	13,948	15,673	17,332	20,524	28,219
	男	5,262	4,860	4,567	6,719	7,595	8,430	10,060	14,117
	女	5,597	5,232	4,974	7,229	8,078	8,902	10,464	14,102
黒瀬	世帯数	2,366	2,326	2,459	2,945	4,034	4,669	5,722	7,132
	総数	10,107	9,188	9,646	10,891	14,747	16,774	19,626	23,652
	男	4,918	4,424	4,730	5,316	7,207	8,168	9,533	11,531
	女	5,189	4,764	4,916	5,575	7,540	8,606	10,093	12,121
福富	世帯数	1,065	1,002	954	918	924	917	899	904
	総数	4,653	3,955	3,572	3,269	3,212	3,118	2,983	2,837
	男	2,250	1,896	1,692	1,547	1,539	1,465	1,399	1,320
	女	2,403	2,059	1,880	1,722	1,673	1,653	1,584	1,517
豊栄	世帯数	1,811	1,711	1,651	1,645	1,613	1,600	1,572	1,544
	総数	8,122	6,763	5,970	5,722	5,466	5,228	4,966	4,673
	男	3,968	3,237	2,780	2,703	2,599	2,471	2,347	2,232
	女	4,154	3,526	3,190	3,019	2,867	2,757	2,619	2,441
河内	世帯数	2,249	2,204	2,183	2,208	2,238	2,290	2,306	2,305
	総数	9,743	8,900	8,233	7,941	7,782	7,701	7,302	7,053
	男	4,737	4,270	3,854	3,723	3,676	3,645	3,493	3,311
	女	5,006	4,630	4,379	4,218	4,106	4,056	3,809	3,742
安芸津	世帯数	3,315	3,437	3,724	3,893	3,966	4,074	4,118	4,366
	総数	14,723	14,163	14,152	14,160	13,857	13,621	13,002	12,999
	男	7,153	6,776	6,834	6,761	6,642	6,551	6,219	6,235
	女	7,570	7,387	7,318	7,399	7,215	7,070	6,783	6,764
総計	世帯数	21,863	22,325	24,279	29,669	34,586	39,149	45,787	60,497
	総数	97,063	91,630	93,587	108,219	120,871	131,159	142,088	165,153
	男	47,285	44,271	45,384	52,470	58,914	64,727	70,547	83,216
	女	49,778	47,359	48,203	55,749	61,957	66,432	71,541	81,937

各年10月1日現在 国勢調査

1. 世帯及び人口の推移(国勢調査)③

単位:世帯、人

年次		2000 (平12)	2005 (平17)	2010 (平22)	2015 (平27)
西条	世帯数	28,132	33,897	37,809	40,638
	総数	58,749	68,341	76,312	82,071
	男	30,998	36,550	40,624	43,218
	女	27,751	31,791	35,688	38,853
八本松	世帯数	9,640	10,554	11,240	11,524
	総数	26,042	27,080	28,109	28,445
	男	13,081	13,922	14,348	14,387
	女	12,961	13,158	13,761	14,058
志和	世帯数	2,518	2,606	2,625	2,504
	総数	8,031	7,684	7,199	6,578
	男	3,884	3,739	3,466	3,162
	女	4,147	3,945	3,733	3,416
高屋	世帯数	9,988	10,683	11,161	11,606
	総数	30,601	30,862	30,651	30,547
	男	15,247	15,368	15,292	15,279
	女	15,354	15,494	15,359	15,268
黒瀬	世帯数	8,424	9,129	9,206	10,048
	総数	25,351	25,287	24,410	23,851
	男	12,297	12,474	12,191	11,887
	女	13,054	12,813	12,219	11,964
福富	世帯数	953	1,014	953	901
	総数	2,892	2,814	2,626	2,374
	男	1,358	1,342	1,227	1,109
	女	1,534	1,472	1,399	1,265
豊栄	世帯数	1,544	1,512	1,470	1,321
	総数	4,404	4,131	3,675	3,232
	男	2,095	1,948	1,696	1,481
	女	2,309	2,183	1,979	1,751
河内	世帯数	2,364	2,289	2,301	2,256
	総数	6,941	6,484	6,234	5,928
	男	3,297	3,044	2,917	2,790
	女	3,644	3,440	3,317	3,138
安芸津	世帯数	4,348	4,334	4,221	4,049
	総数	12,335	11,747	10,919	9,881
	男	5,836	5,573	5,191	4,649
	女	6,499	6,174	5,728	5,232
総計	世帯数	67,911	76,018	80,986	84,847
	総数	175,346	184,430	190,135	192,907
	男	88,093	93,960	96,952	97,962
	女	87,253	90,470	93,183	94,945

各年10月1日現在 国勢調査

2. 世帯及び人口の推移(住民基本台帳)

単位：世帯、人

年次		2014 (平26)	2015 (平27)	2016 (平28)	2017 (平29)	2018 (平30)	2019 (平31)	2020 (令2)
西条	世帯数	32,250	32,945	33,938	34,547	35,536	36,704	37,684
	総数	71,047	72,339	73,952	75,044	76,312	78,051	79,586
	男	36,274	36,905	37,746	38,285	38,964	39,874	40,669
	女	34,773	35,434	36,206	36,759	37,348	38,177	38,917
八本松	世帯数	11,942	12,145	12,280	12,419	12,817	13,084	13,429
	総数	28,020	28,312	28,316	28,368	28,824	29,086	29,417
	男	14,056	14,200	14,152	14,165	14,459	14,617	14,801
	女	13,964	14,112	14,164	14,203	14,365	14,469	14,616
志和	世帯数	3,083	3,103	3,124	3,122	3,136	3,165	3,199
	総数	7,119	7,036	6,914	6,833	6,770	6,649	6,620
	男	3,451	3,409	3,348	3,314	3,286	3,218	3,205
	女	3,668	3,627	3,566	3,519	3,484	3,431	3,415
高屋	世帯数	11,725	11,866	11,921	11,965	12,066	12,241	12,474
	総数	30,806	30,768	30,504	30,216	30,009	29,990	30,120
	男	15,085	15,088	14,946	14,843	14,756	14,715	14,826
	女	15,721	15,680	15,558	15,373	15,253	15,275	15,294
黒瀬	世帯数	9,842	9,872	9,952	10,028	10,106	10,170	10,325
	総数	23,192	23,043	22,934	22,812	22,645	22,454	22,338
	男	11,497	11,430	11,375	11,348	11,267	11,176	11,149
	女	11,695	11,613	11,559	11,464	11,378	11,278	11,189
福富	世帯数	1,070	1,065	1,063	1,061	1,053	1,049	1,043
	総数	2,618	2,558	2,504	2,473	2,425	2,389	2,326
	男	1,229	1,198	1,167	1,141	1,119	1,093	1,075
	女	1,389	1,360	1,337	1,332	1,306	1,296	1,251
豊栄	世帯数	1,568	1,567	1,564	1,562	1,551	1,545	1,535
	総数	3,652	3,558	3,460	3,389	3,304	3,242	3,131
	男	1,681	1,629	1,583	1,551	1,521	1,501	1,461
	女	1,971	1,929	1,877	1,838	1,783	1,741	1,670
河内	世帯数	2,622	2,617	2,618	2,604	2,603	2,585	2,554
	総数	6,299	6,192	6,149	6,024	5,947	5,780	5,606
	男	2,981	2,949	2,946	2,899	2,865	2,789	2,713
	女	3,318	3,243	3,203	3,125	3,082	2,991	2,893
安芸津	世帯数	4,504	4,481	4,470	4,441	4,412	4,379	4,355
	総数	10,559	10,368	10,196	9,988	9,776	9,541	9,321
	男	4,991	4,899	4,825	4,739	4,646	4,541	4,434
	女	5,568	5,469	5,371	5,249	5,130	5,000	4,887
総計	世帯数	78,606	79,661	80,930	81,749	83,280	84,922	86,598
	総数	183,312	184,174	184,929	185,147	186,012	187,182	188,465
	男	91,245	91,707	92,088	92,285	92,883	93,524	94,333
	女	92,067	92,467	92,841	92,862	93,129	93,658	94,132

各年3月末現在 住民基本台帳

3. 町丁・大字別世帯数及び人口(国勢調査)①

単位:世帯、人

区分 町丁・大字名	世帯数	人口			区分 町丁・大字名	世帯数	人口		
		総数	男	女			総数	男	女
西条朝日町	701	1,558	772	786	西条中央三丁目	911	1,702	924	778
西条大坪町	514	1,180	595	585	西条中央四丁目	291	478	306	172
西条岡町	288	594	288	306	西条中央五丁目	469	840	489	351
西条上市町	406	937	469	468	西条中央六丁目	1,567	2,529	1,452	1,077
西条御条町	647	1,663	818	845	西条中央七丁目	1,241	2,091	1,162	929
西条栄町	220	381	174	207	西条中央八丁目	727	1,401	759	642
西条昭和町	564	1,569	782	787	西大沢一丁目	322	1,071	535	536
西条末広町	260	670	331	339	西大沢二丁目	-	-	-	-
西条西本町	950	1,974	962	1,012	西条下見五丁目	1,322	1,493	783	710
西条本町	324	609	288	321	西条下見六丁目	1,596	1,704	874	830
西条町馬木	173	574	244	330	西条下見七丁目	355	375	202	173
西条町大沢	206	478	231	247	三永一丁目	309	524	290	234
西条町上三永	181	468	217	251	三永二丁目	486	1,167	602	565
西条町下三永	713	1,964	986	978	三永三丁目	316	757	398	359
西条町郷曾	765	1,861	971	890	田口研究団地	-	-	-	-
西条町西条	541	1,316	633	683	西条東北町	587	1,138	592	546
西条町西条東	833	1,747	937	810	西条土与丸一丁目	180	383	201	182
西条町下見	2,370	3,444	2,061	1,383	西条土与丸二丁目	276	641	333	308
西条町寺家	7,871	17,294	9,123	8,171	西条土与丸三丁目	48	92	45	47
西条町助実	1,145	2,505	1,274	1,231	西条土与丸四丁目	56	126	64	62
西条町田口	3,395	6,803	3,920	2,883	西条土与丸五丁目	129	282	136	146
西条町土与丸	543	1,201	581	620	西条土与丸六丁目	55	152	78	74
西条町福本	116	314	150	164	西条吉行東一丁目	40	105	58	47
西条町御菌宇	3,177	7,302	3,683	3,619	西条吉行東二丁目	-	-	-	-
西条町森近	105	305	140	165	西条地区計	40,638	82,071	43,218	38,853
西条町吉行	625	1,557	772	785	八本松町飯田	944	2,467	1,237	1,230
鏡山一丁目	-	-	-	-	八本松町篠	136	332	160	172
鏡山二丁目	727	968	590	378	八本松町正力	907	2,284	1,100	1,184
鏡山三丁目	106	278	142	136	八本松町原	1,984	4,313	2,303	2,010
鏡山北	55	140	73	67	八本松町宗吉	185	461	222	239
西条中央一丁目	570	943	522	421	八本松町吉川	331	931	444	487
西条中央二丁目	264	423	206	217	八本松町米満	723	1,882	977	905

2015(平成27)年10月1日現在 国勢調査

3. 町丁・大字別世帯数及び人口(国勢調査)②

単位:世帯、人

区分 町丁・大字名	世帯数	人口			区分 町丁・大字名	世帯数	人口		
		総数	男	女			総数	男	女
八本松南一丁目	163	469	231	238	八本松地区計	11,524	28,445	14,387	14,058
八本松南二丁目	239	603	296	307	志和町内	124	297	141	156
八本松南三丁目	174	374	191	183	志和町奥屋	185	516	245	271
八本松南四丁目	376	968	484	484	志和町冠	231	614	298	316
八本松南五丁目	187	414	217	197	志和町七条栴坂	324	865	401	464
八本松南六丁目	152	391	194	197	志和町志和西	299	759	378	381
八本松南七丁目	211	575	271	304	志和町志和東	443	1,294	618	676
八本松南八丁目	229	793	379	414	志和町志和堀	477	1,167	545	622
八本松東一丁目	-	-	-	-	志和町別府	373	1,011	493	518
八本松東二丁目	465	1,010	544	466	志和流通	48	55	43	12
八本松東三丁目	631	1,564	741	823	志和地区計	2,504	6,578	3,162	3,416
八本松東四丁目	173	504	257	247	高屋町稲木	683	1,751	893	858
八本松東五丁目	45	152	70	82	高屋町大畠	404	1,336	611	725
八本松東六丁目	138	312	154	158	高屋町杵原	915	2,160	1,167	993
八本松東七丁目	131	385	186	199	高屋町小谷	1,419	4,054	1,989	2,065
八本松西一丁目	115	265	137	128	高屋町郷	607	1,375	700	675
八本松西二丁目	292	777	379	398	高屋町貞重	71	194	97	97
八本松西三丁目	144	372	200	172	高屋町重兼	80	190	91	99
八本松西四丁目	103	208	99	109	高屋町白市	655	1,897	941	956
八本松西五丁目	169	422	205	217	高屋町造賀	870	2,384	1,147	1,237
八本松西六丁目	72	207	99	108	高屋町高屋東	720	1,958	953	1,005
八本松西七丁目	-	-	-	-	高屋町高屋堀	537	1,355	693	662
八本松飯田一丁目	344	790	406	384	高屋町中島	1,121	2,776	1,349	1,427
八本松飯田二丁目	347	695	401	294	高屋町桧山	252	531	287	244
八本松飯田三丁目	115	325	160	165	高屋町溝口	72	210	104	106
八本松飯田四丁目	159	417	205	212	高屋町宮領	867	1,883	1,079	804
八本松飯田五丁目	190	511	256	255	高屋高美が丘一丁目	179	467	233	234
八本松飯田六丁目	292	637	344	293	高屋高美が丘二丁目	134	345	158	187
八本松飯田七丁目	341	802	432	370	高屋高美が丘三丁目	262	694	325	369
八本松飯田八丁目	241	643	309	334	高屋高美が丘四丁目	460	1,309	635	674
八本松飯田九丁目	76	190	97	93	高屋高美が丘五丁目	299	678	372	306
吉川工業団地	-	-	-	-	高屋高美が丘六丁目	163	479	234	245

2015(平成27)年10月1日現在 国勢調査

3. 町丁・大字別世帯数及び人口(国勢調査)③

単位:世帯、人

区分 町丁・大字名	世帯数	人口			区分 町丁・大字名	世帯数	人口		
		総数	男	女			総数	男	女
高屋高美が丘七丁目	233	650	319	331	黒瀬檜原北二丁目	336	888	430	458
高屋高美が丘八丁目	284	848	385	463	黒瀬檜原北三丁目	135	387	184	203
高屋高美が丘九丁目	315	1,019	513	506	黒瀬檜原東一丁目	112	289	144	145
高屋うめの辺	-	-	-	-	黒瀬檜原東二丁目	241	558	286	272
高屋台一丁目	-	-	-	-	黒瀬檜原東三丁目	285	808	405	403
高屋台二丁目	4	4	4	-	黒瀬檜原西一丁目	290	694	346	348
高屋地区計	11,606	30,547	15,279	15,268	黒瀬檜原西二丁目	150	315	176	139
黒瀬学園台	742	743	376	367	黒瀬地区計	10,048	23,851	11,887	11,964
黒瀬春日野一丁目	235	623	314	309	福富町上竹仁	171	463	211	252
黒瀬春日野二丁目	130	352	175	177	福富町上戸野	124	327	168	159
黒瀬切田が丘一丁目	410	1,049	521	528	福富町久芳	389	1,066	485	581
黒瀬切田が丘二丁目	180	503	251	252	福富町下竹仁	217	518	245	273
黒瀬切田が丘三丁目	343	856	411	445	福富地区計	901	2,374	1,109	1,265
黒瀬桜が丘一丁目	148	532	262	270	豊栄町安宿	195	480	225	255
黒瀬松ヶ丘	253	725	371	354	豊栄町飯田	23	51	25	26
黒瀬町市飯田	316	722	348	374	豊栄町鍛冶屋	92	206	96	110
黒瀬町大多田	435	1,184	612	572	豊栄町清武	369	860	388	472
黒瀬町小多田	169	458	223	235	豊栄町能良	103	320	130	190
黒瀬町兼沢	276	640	286	354	豊栄町乃美	269	653	318	335
黒瀬町兼広	77	215	86	129	豊栄町別府	83	211	94	117
黒瀬町上保田	114	203	105	98	豊栄町吉原	187	451	205	246
黒瀬町川角	344	507	297	210	豊栄地区計	1,321	3,232	1,481	1,751
黒瀬町切田	162	406	188	218	河内町宇山	99	222	110	112
黒瀬町国近	371	917	469	448	河内町小田	221	543	268	275
黒瀬町菅田	187	420	202	218	河内町上河内	62	163	80	83
黒瀬町津江	424	1,077	520	557	河内町河戸	163	366	166	200
黒瀬町檜原	803	1,427	764	663	河内町下河内	122	274	120	154
黒瀬町乃美尾	777	2,007	959	1,048	河内町戸野	133	329	158	171
黒瀬町丸山	479	1,201	556	645	河内町中河内	591	1,435	656	779
黒瀬町南方	472	1,510	798	712	河内町入野	584	1,670	769	901
黒瀬町宗近柳国	546	1,409	690	719	河内臨空団地	-	-	-	-
黒瀬檜原北一丁目	106	226	132	94	入野中山台一丁目	12	33	13	20

2015(平成27)年10月1日現在 国勢調査

3. 町丁・大字別世帯数及び人口(国勢調査)④

単位:世帯、人

区分 町丁・大字名	世帯数	人口		
		総数	男	女
入野中山台二丁目	117	367	188	179
入野中山台三丁目	87	299	157	142
入野中山台四丁目	46	160	73	87
入野中山台五丁目	19	67	32	35
河内地区計	2,256	5,928	2,790	3,138
安芸津町大田	105	266	126	140
安芸津町風早	1,685	4,191	1,999	2,192
安芸津町木谷	621	1,582	756	826
安芸津町小松原	231	514	237	277
安芸津町三津	1,407	3,328	1,531	1,797
安芸津地区計	4,049	9,881	4,649	5,232
西条地区	40,638	82,071	43,218	38,853
八本松地区	11,524	28,445	14,387	14,058
志和地区	2,504	6,578	3,162	3,416
高屋地区	11,606	30,547	15,279	15,268
黒瀬地区	10,048	23,851	11,887	11,964
福富地区	901	2,374	1,109	1,265
豊栄地区	1,321	3,232	1,481	1,751
河内地区	2,256	5,928	2,790	3,138
安芸津地区	4,049	9,881	4,649	5,232
総計	84,847	192,907	97,962	94,945

2015(平成27)年10月1日現在 国勢調査

4. 町丁・大字別世帯数及び人口(住民基本台帳)①

単位:人

町丁・大字名	区分	世帯数	人口			町丁・大字名	区分	世帯数	人口		
			総数	男	女				総数	男	女
西条朝日町		738	1,529	755	774	八本松町飯田	1,208	3,019	1,488	1,531	
西条大坪町		530	1,228	608	620	八本松町篠	163	343	160	183	
西条岡町		276	535	265	270	八本松町正力	1,061	2,292	1,146	1,146	
西条上市町		429	906	441	465	八本松町原	2,166	3,995	1,994	2,001	
西条御条町		665	1,623	814	809	八本松町宗吉	237	521	252	269	
西条栄町		213	364	160	204	八本松町吉川	407	931	439	492	
西条昭和町		566	1,394	711	683	八本松町米満	1,045	2,219	1,146	1,073	
西条末広町		180	416	210	206	八本松南一丁目	177	456	224	232	
西条西本町		1,134	2,329	1,137	1,192	八本松南二丁目	283	623	315	308	
西条本町		253	486	225	261	八本松南三丁目	157	324	161	163	
西条町馬木		196	439	212	227	八本松南四丁目	427	986	494	492	
西条町大沢		237	534	255	279	八本松南五丁目	217	398	222	176	
西条町上三永		216	486	231	255	八本松南六丁目	186	417	204	213	
西条町郷曾		721	1,589	815	774	八本松南七丁目	225	582	268	314	
西条町西条		546	1,235	591	644	八本松南八丁目	238	741	364	377	
西条町西条東		1,069	2,193	1,158	1,035	八本松東一丁目	2	7	3	4	
西条町下見		1,409	2,529	1,363	1,166	八本松東二丁目	434	967	516	451	
西条町下三永		854	2,020	1,019	1,001	八本松東三丁目	729	1,391	685	706	
西条町寺家		8,044	18,254	9,374	8,880	八本松東四丁目	198	541	278	263	
西条町助夷		1,361	2,862	1,441	1,421	八本松東五丁目	53	154	75	79	
西条町田口		3,383	6,905	3,641	3,264	八本松東六丁目	165	322	168	154	
西条町土与丸		561	1,161	575	586	八本松東七丁目	171	440	225	215	
西条町福本		138	279	148	131	八本松飯田一丁目	323	688	360	328	
西条町御菌宇		3,583	7,711	3,848	3,863	八本松飯田二丁目	277	440	257	183	
西条町森近		158	347	157	190	八本松飯田三丁目	162	440	216	224	
西条町吉行		810	1,801	897	904	八本松飯田四丁目	186	434	217	217	
鏡山一丁目		-	-	-	-	八本松飯田五丁目	254	649	317	332	
鏡山二丁目		278	453	248	205	八本松飯田六丁目	351	666	365	301	
鏡山三丁目		169	355	180	175	八本松飯田七丁目	451	1,137	624	513	
鏡山北		42	109	51	58	八本松飯田八丁目	319	744	358	386	
西条中央一丁目		478	861	486	375	八本松飯田九丁目	92	197	102	95	
西条中央二丁目		227	390	191	199	吉川工業団地	1	1	1	-	
西条中央三丁目		721	1,468	767	701	八本松西一丁目	152	340	169	171	
西条中央四丁目		235	408	234	174	八本松西二丁目	327	770	382	388	
西条中央五丁目		373	771	379	392	八本松西三丁目	153	348	181	167	
西条中央六丁目		1,176	2,106	1,149	957	八本松西四丁目	120	228	119	109	
西条中央七丁目		1,013	1,991	1,034	957	八本松西五丁目	185	421	209	212	
西条中央八丁目		608	1,234	649	585	八本松西六丁目	124	236	93	143	
西大沢一丁目		354	1,060	530	530	八本松西七丁目	3	9	4	5	
西大沢二丁目		6	6	6	-	八本松地区計	13,429	29,417	14,801	14,616	
西条下見五丁目		395	572	285	287	志和町内	140	291	136	155	
西条下見六丁目		474	590	312	278	志和町奥屋	236	518	257	261	
西条下見七丁目		78	101	48	53	志和町冠	318	668	336	332	
三永一丁目		263	464	254	210	志和町七条椏坂	373	812	388	424	
三永二丁目		478	1,160	601	559	志和町志和西	361	764	398	366	
三永三丁目		328	779	404	375	志和町志和東	578	1,251	600	651	
田口研究団地		-	-	-	-	志和町志和堀	579	1,177	551	626	
西条東北町		556	1,086	545	541	志和町別府	562	1,083	512	571	
西条土与丸一丁目		194	352	188	164	志和町流通	52	56	27	29	
西条土与丸二丁目		343	763	388	375	志和地区計	3,199	6,620	3,205	3,415	
西条土与丸三丁目		72	180	98	82						
西条土与丸四丁目		60	135	68	67						
西条土与丸五丁目		126	262	130	132						
西条土与丸六丁目		91	171	85	86						
西条吉行東一丁目		39	99	60	39						
西条吉行東二丁目		-	-	-	-						
寺家産業団地		-	-	-	-						
寺家駅前		237	505	248	257						
西条地区計		37,684	79,586	40,669	38,917						

令和2年3月末現在 住民基本台帳

4. 町丁・大字別世帯数及び人口(住民基本台帳)②

単位:人

区分 町丁・大字名	世帯数	人 口		
		総 数	男	女
高屋町 稲木	700	1,630	791	839
高屋町 大島	430	1,241	576	665
高屋町 杵原	894	2,231	1,123	1,108
高屋町 小谷	1,679	4,046	1,996	2,050
高屋町 郷	620	1,407	695	712
高屋町 貞重	90	192	90	102
高屋町 重兼	79	151	66	85
高屋町 白市	667	1,703	839	864
高屋町 造賀	1,091	2,301	1,142	1,159
高屋町 高屋東	934	2,140	1,073	1,067
高屋町 高屋堀	577	1,355	702	653
高屋町 中島	1,145	2,781	1,316	1,465
高屋町 桧山	290	595	314	281
高屋町 溝口	101	234	116	118
高屋町 宮領	668	1,717	852	865
高屋高美が丘一丁目	192	443	221	222
高屋高美が丘二丁目	150	359	169	190
高屋高美が丘三丁目	278	667	323	344
高屋高美が丘四丁目	478	1,281	626	655
高屋高美が丘五丁目	346	815	416	399
高屋高美が丘六丁目	173	453	227	226
高屋高美が丘七丁目	257	639	324	315
高屋高美が丘八丁目	290	816	378	438
高屋高美が丘九丁目	342	919	447	472
高屋うめの辺	-	-	-	-
高屋台一丁目	-	-	-	-
高屋台二丁目	3	4	4	-
高屋地区計	12,474	30,120	14,826	15,294
黒瀬学園台	56	56	35	21
黒瀬春日野一丁目	263	626	319	307
黒瀬春日野二丁目	173	414	218	196
黒瀬切田が丘一丁目	472	1,022	511	511
黒瀬切田が丘二丁目	242	573	293	280
黒瀬切田が丘三丁目	404	898	437	461
黒瀬桜が丘一丁目	158	520	255	265
黒瀬松ヶ丘	311	789	410	379
黒瀬町市飯田	330	672	324	348
黒瀬町大多田	503	1,121	549	572
黒瀬町小多田	234	530	266	264
黒瀬町兼沢	293	588	264	324
黒瀬町兼広	92	171	73	98
黒瀬町上保田	77	150	79	71
黒瀬町川角	247	388	224	164
黒瀬町切田	150	334	158	176
黒瀬町国近	429	883	457	426
黒瀬町菅田	178	359	166	193
黒瀬町津江	511	1,097	534	563
黒瀬町檜原	577	1,145	604	541
黒瀬町乃美尾	932	1,934	961	973
黒瀬町丸山	571	1,243	594	649
黒瀬町南方	609	1,224	595	629
黒瀬町宗近柳国	650	1,401	689	712
黒瀬檜原北一丁目	106	202	116	86
黒瀬檜原北二丁目	391	896	448	448
黒瀬檜原北三丁目	172	443	220	223
黒瀬檜原西一丁目	290	643	324	319
黒瀬檜原西二丁目	141	286	150	136
黒瀬檜原東一丁目	142	282	136	146
黒瀬檜原東二丁目	275	571	293	278
黒瀬檜原東三丁目	346	877	447	430
黒瀬地区計	10,325	22,338	11,149	11,189

区分 町丁・大字名	世帯数	人 口		
		総 数	男	女
福富町上竹仁	204	479	218	261
福富町上戸野	145	314	158	156
福富町久芳	450	1,021	475	546
福富町下竹仁	244	512	224	288
福富地区計	1,043	2,326	1,075	1,251
豊栄町安宿	216	443	212	231
豊栄町飯田	26	52	23	29
豊栄町鍛冶屋	117	233	108	125
豊栄町清武	423	821	378	443
豊栄町能良	118	256	117	139
豊栄町乃美	328	683	328	355
豊栄町別府	99	209	99	110
豊栄町吉原	208	434	196	238
豊栄地区計	1,535	3,131	1,461	1,670
河内町宇山	105	199	99	100
河内町小田	245	514	251	263
河内町上河内	68	146	68	78
河内町河戸	181	369	164	205
河内町下河内	130	249	112	137
河内町戸野	147	303	148	155
河内町中河内	629	1,295	608	687
河内町入野	690	1,459	710	749
入野中山台一丁目	17	49	23	26
入野中山台二丁目	140	366	195	171
入野中山台三丁目	90	295	158	137
入野中山台四丁目	75	251	119	132
入野中山台五丁目	31	105	52	53
河内臨空団地	6	6	6	-
河内地区計	2,554	5,606	2,713	2,893
安芸津町大田	111	239	109	130
安芸津町風早	1,816	3,937	1,906	2,031
安芸津町木谷	695	1,549	756	793
安芸津町小松原	242	483	223	260
安芸津町三津	1,491	3,113	1,440	1,673
安芸津地区計	4,355	9,321	4,434	4,887
西条地区計	37,684	79,586	40,669	38,917
八本松地区計	13,429	29,417	14,801	14,616
志和地区計	3,199	6,620	3,205	3,415
高屋地区計	12,474	30,120	14,826	15,294
黒瀬地区計	10,325	22,338	11,149	11,189
福富地区計	1,043	2,326	1,075	1,251
豊栄地区計	1,535	3,131	1,461	1,670
河内地区計	2,554	5,606	2,713	2,893
安芸津地区計	4,355	9,321	4,434	4,887
東広島市計	86,598	188,465	94,333	94,132

令和2年3月末現在 住民基本台帳

5. 年齢別人口(国勢調査)

単位:人

年齢	総数	男	女	年齢	総数	男	女	年齢	総数	男	女
0～4	8,997	4,581	4,416	35～39	12,587	6,562	6,025	70～74	10,011	4,859	5,152
0	1,681	857	824	35	2,425	1,300	1,125	70	1,862	897	965
1	1,720	888	832	36	2,420	1,233	1,187	71	2,145	1,076	1,069
2	1,855	942	913	37	2,521	1,337	1,184	72	2,006	953	1,053
3	1,894	962	932	38	2,516	1,276	1,240	73	2,034	974	1,060
4	1,847	932	915	39	2,705	1,416	1,289	74	1,964	959	1,005
5～9	9,344	4,772	4,572	40～44	14,458	7,437	7,021	75～79	6,955	3,163	3,792
5	1,907	1,003	904	40	2,839	1,443	1,396	75	1,603	728	875
6	1,870	988	882	41	3,019	1,547	1,472	76	1,228	587	641
7	1,953	972	981	42	2,957	1,508	1,449	77	1,371	616	755
8	1,804	874	930	43	2,839	1,464	1,375	78	1,405	632	773
9	1,810	935	875	44	2,804	1,475	1,329	79	1,348	600	748
10～14	9,180	4,742	4,438	45～49	12,118	6,171	5,947	80～84	5,743	2,297	3,446
10	1,762	904	858	45	2,603	1,338	1,265	80	1,245	533	712
11	1,874	963	911	46	2,540	1,284	1,256	81	1,187	525	662
12	1,808	935	873	47	2,572	1,284	1,288	82	1,133	442	691
13	1,844	969	875	48	2,509	1,312	1,197	83	1,151	413	738
14	1,892	971	921	49	1,894	953	941	84	1,027	384	643
15～19	11,736	6,500	5,236	50～54	11,122	5,614	5,508	85～89	3,814	1,295	2,519
15	1,934	976	958	50	2,329	1,202	1,127	85	900	332	568
16	1,847	967	880	51	2,175	1,067	1,108	86	838	311	527
17	2,029	1,042	987	52	2,234	1,144	1,090	87	741	249	492
18	2,629	1,496	1,133	53	2,220	1,114	1,106	88	697	206	491
19	3,297	2,019	1,278	54	2,164	1,087	1,077	89	638	197	441
20～24	14,719	8,838	5,881	55～59	10,300	5,074	5,226	90～94	1,883	465	1,418
20	3,373	2,071	1,302	55	2,086	1,057	1,029				
21	3,504	2,112	1,392	56	2,096	1,006	1,090	95～99	550	101	449
22	3,029	1,853	1,176	57	2,044	1,003	1,041				
23	2,580	1,531	1,049	58	2,052	1,019	1,033	100～	97	13	84
24	2,233	1,271	962	59	2,022	989	1,033				
25～29	10,368	5,458	4,910	60～64	11,148	5,539	5,609	不詳	3,213	2,086	1,127
25	2,040	1,099	941	60	2,124	1,083	1,041				
26	2,098	1,080	1,018	61	2,069	1,016	1,053	総数	192,907	97,962	94,945
27	2,034	1,088	946	62	2,226	1,137	1,089				
28	2,134	1,108	1,026	63	2,270	1,089	1,181	15歳未満	27,521	14,095	13,426
29	2,062	1,083	979	64	2,459	1,214	1,245	(%)	14.5	14.7	14.3
30～34	11,408	5,999	5,409	65～69	13,156	6,396	6,760				
30	2,165	1,129	1,036	65	2,699	1,324	1,375	15～64歳	119,964	63,192	56,772
31	2,236	1,192	1,044	66	3,010	1,454	1,556	(%)	63.2	65.9	60.5
32	2,306	1,210	1,096	67	2,818	1,354	1,464				
33	2,404	1,248	1,156	68	2,862	1,402	1,460	65歳以上	42,209	18,589	23,620
34	2,297	1,220	1,077	69	1,767	862	905	(%)	22.3	19.4	25.2

2015(平成27)年10月1日現在 国勢調査

6. 年齢別人口(住民基本台帳)

単位:人

年齢	総数	男	女	年齢	総数	男	女	年齢	総数	男	女
0～4	8,305	4,298	4,007	35～39	12,080	6,376	5,704	70～74	12,270	5,819	6,451
0	1,506	791	715	35	2,338	1,260	1,078	70	2,867	1,360	1,507
1	1,563	806	757	36	2,405	1,248	1,157	71	2,788	1,310	1,478
2	1,643	842	801	37	2,517	1,330	1,187	72	2,798	1,331	1,467
3	1,777	926	851	38	2,419	1,244	1,175	73	2,236	1,084	1,152
4	1,816	933	883	39	2,401	1,294	1,107	74	1,581	734	847
5～9	9,524	4,926	4,598	40～44	13,144	6,807	6,337	75～79	9,073	4,247	4,826
5	1,902	986	916	40	2,494	1,291	1,203	75	1,846	891	955
6	1,870	968	902	41	2,601	1,355	1,246	76	1,925	906	1,019
7	1,960	1,004	956	42	2,589	1,345	1,244	77	1,881	877	1,004
8	1,881	971	910	43	2,635	1,381	1,254	78	1,799	833	966
9	1,911	997	914	44	2,825	1,435	1,390	79	1,622	740	882
10～14	9,430	4,841	4,589	45～49	14,624	7,612	7,012	80～84	5,836	2,489	3,347
10	1,976	1,049	927	45	2,970	1,547	1,423	80	1,253	543	710
11	1,869	941	928	46	3,124	1,601	1,523	81	1,114	501	613
12	1,970	1,003	967	47	2,919	1,510	1,409	82	1,257	532	725
13	1,866	947	919	48	2,897	1,523	1,374	83	1,144	473	671
14	1,749	901	848	49	2,714	1,431	1,283	84	1,068	440	628
15～19	9,278	4,794	4,484	50～54	11,967	6,114	5,853	85～89	4,276	1,501	2,775
15	1,834	898	936	50	2,563	1,294	1,269	85	997	397	600
16	1,832	941	891	51	2,565	1,302	1,263	86	920	340	580
17	1,744	928	816	52	2,620	1,350	1,270	87	890	296	594
18	1,813	938	875	53	2,070	1,072	998	88	758	238	520
19	2,055	1,089	966	54	2,149	1,096	1,053	89	711	230	481
20～24	11,590	6,226	5,364	55～59	10,832	5,425	5,407	90～94	2,234	578	1,656
20	2,298	1,218	1,080	55	2,190	1,076	1,114				
21	2,407	1,303	1,104	56	2,150	1,083	1,067	95～99	694	124	570
22	2,339	1,243	1,096	57	2,211	1,121	1,090				
23	2,339	1,272	1,067	58	2,196	1,100	1,096	100～	137	19	118
24	2,207	1,190	1,017	59	2,085	1,045	1,040				
25～29	10,717	5,768	4,949	60～64	10,234	5,044	5,190	不詳	-	-	-
25	2,220	1,197	1,023	60	2,066	1,028	1,038				
26	2,168	1,139	1,029	61	2,114	1,022	1,092	総数	188,465	94,333	94,132
27	2,092	1,165	927	62	1,977	974	1,003				
28	2,093	1,118	975	63	1,998	978	1,020	15歳未満	27,259	14,065	13,194
29	2,144	1,149	995	64	2,079	1,042	1,037	(%)	14.5	14.9	14.0
30～34	11,264	5,977	5,287	65～69	10,956	5,348	5,608				
30	2,175	1,156	1,019	65	1,997	985	1,012	15～64歳	115,730	60,143	55,587
31	2,340	1,264	1,076	66	2,102	1,032	1,070	(%)	61.4	63.8	59.1
32	2,208	1,149	1,059	67	2,102	1,020	1,082				
33	2,287	1,220	1,067	68	2,272	1,098	1,174	65歳以上	45,476	20,125	25,351
34	2,254	1,188	1,066	69	2,483	1,213	1,270	(%)	24.1	21.3	27.0

2020(令和2)年3月末現在 住民基本台帳

7. 町丁・大字別年齢(5歳階級)別人口(国勢調査)－西条地区①

単位：人

町丁・大字名 年齢	西条 朝日町	西条 大坪町	西条 岡町	西条 上市町	西条 御条町	西条 栄町	西条 昭和町	西条 末広町	西条 西本町	西条 本町	西条町 馬木	西条町 大沢
0～4	58	77	33	74	105	22	108	97	112	37	3	27
5～9	71	91	17	53	128	24	128	31	93	17	23	16
10～14	94	82	14	71	121	15	110	26	89	20	28	19
15～19	100	59	22	50	123	16	81	46	91	25	18	14
20～24	88	66	29	36	74	30	48	41	109	38	16	25
25～29	73	61	34	43	65	17	56	53	124	37	12	34
30～34	61	75	49	62	117	26	113	88	153	54	12	27
35～39	92	119	51	83	137	35	138	56	153	42	22	26
40～44	136	140	42	122	225	48	174	46	181	41	38	27
45～49	153	108	23	72	148	20	142	60	176	49	27	27
50～54	167	79	29	50	133	25	76	32	144	26	25	29
55～59	107	52	28	45	80	11	59	22	106	19	25	26
60～64	94	42	34	32	53	14	76	19	99	27	36	29
65～69	68	37	24	35	48	15	47	19	114	38	53	47
70～74	62	21	39	34	28	16	31	10	64	29	51	40
75～79	39	24	24	31	27	10	31	8	67	15	43	23
80～84	48	15	22	19	29	8	55	11	43	14	41	21
85～89	18	2	27	5	5	4	38	4	23	28	48	11
90以上	11	4	26	2	4	2	41	1	9	22	53	5
不詳	18	26	27	18	13	23	17	-	24	31	-	5
総数	1,558	1,180	594	937	1,663	381	1,569	670	1,974	609	574	478

町丁・大字名 年齢	西条町 上三永	西条町 郷曾	西条町 西条	西条町 西条東	西条町 下見	西条町 下三永	西条町 寺家	西条町 助実	西条町 田口	西条町 土与丸	西条町 福本	西条町 御菌宇
0～4	12	50	90	119	122	88	1,173	187	412	50	6	480
5～9	8	76	79	133	151	110	1,154	131	420	37	12	412
10～14	10	83	71	104	111	100	1,010	116	361	37	18	333
15～19	18	104	61	108	371	115	933	125	507	50	16	305
20～24	21	99	41	111	961	78	1,382	125	804	72	13	342
25～29	14	73	56	99	214	95	1,289	155	514	61	12	565
30～34	24	94	83	153	186	79	1,461	203	560	65	5	640
35～39	21	129	109	155	205	121	1,614	214	557	90	18	579
40～44	17	146	116	200	195	155	1,570	240	509	99	23	628
45～49	30	134	97	119	141	136	1,032	191	349	75	15	489
50～54	31	131	63	85	97	116	705	119	270	62	21	363
55～59	29	121	63	55	62	149	539	124	237	52	24	310
60～64	49	125	67	57	65	141	656	115	208	71	36	319
65～69	52	156	62	61	82	166	679	151	281	115	29	380
70～74	39	108	101	51	80	96	580	87	204	94	19	377
75～79	42	72	61	42	78	83	357	79	144	52	8	280
80～84	27	54	43	34	37	60	299	59	116	44	18	190
85～89	16	42	28	7	33	40	247	23	63	32	13	141
90以上	8	28	12	3	10	29	193	13	28	33	7	61
不詳	-	36	13	51	243	7	421	48	259	10	1	108
総数	468	1,861	1,316	1,747	3,444	1,964	17,294	2,505	6,803	1,201	314	7,302

2015(平成27)年10月1日現在 国勢調査

7. 町丁・大字別年齢(5歳階級)別人口(国勢調査)－西条地区②

単位：人

町丁・大字名 年齢	西条町 森近	西条町 吉行	鏡山			鏡山北	西条中央					
			一丁目	二丁目	三丁目		一丁目	二丁目	三丁目	四丁目	五丁目	六丁目
0～4	3	85	-	48	40	22	31	14	94	24	62	122
5～9	5	74	-	42	33	10	46	11	85	27	36	110
10～14	15	67	-	25	4	5	47	20	97	29	39	118
15～19	17	61	-	203	2	5	65	32	116	33	68	189
20～24	16	63	-	207	16	4	127	63	175	66	153	511
25～29	8	70	-	118	32	1	88	37	122	43	65	239
30～34	5	95	-	49	44	9	63	36	126	42	71	169
35～39	16	107	-	53	47	25	83	30	155	46	79	177
40～44	24	134	-	59	12	11	89	24	175	57	57	220
45～49	18	86	-	37	10	9	65	40	149	23	53	160
50～54	10	86	-	32	5	16	61	14	100	18	38	150
55～59	23	74	-	23	5	19	25	13	57	15	29	89
60～64	33	81	-	28	5	3	17	11	39	11	20	53
65～69	38	155	-	4	4	1	18	10	40	12	12	42
70～74	30	119	-	-	4	-	24	13	35	4	8	23
75～79	14	66	-	-	1	-	22	14	29	3	12	16
80～84	16	57	-	-	4	-	10	7	26	2	11	16
85～89	6	46	-	1	1	-	1	8	11	1	3	7
90以上	8	23	-	-	1	-	2	2	4	1	2	4
不詳	-	8	-	39	8	-	59	24	67	21	22	114
総数	305	1,557	-	968	278	140	943	423	1,702	478	840	2,529

町丁・大字名 年齢	西条中央		西大沢		西条下見			三永			田口 研究団地	西条 東北町
	七丁目	八丁目	一丁目	二丁目	五丁目	六丁目	七丁目	一丁目	二丁目	三丁目		
0～4	88	94	45	-	29	13	2	58	115	83	-	63
5～9	116	89	109	-	16	9	1	20	84	59	-	43
10～14	119	89	131	-	10	6	1	7	94	60	-	49
15～19	189	129	99	-	273	316	67	9	42	34	-	57
20～24	328	178	26	-	662	811	194	17	31	28	-	100
25～29	166	102	21	-	85	90	23	64	79	59	-	85
30～34	157	111	33	-	57	57	11	93	137	72	-	89
35～39	158	107	112	-	47	37	5	65	141	68	-	74
40～44	177	143	155	-	30	27	2	62	171	103	-	84
45～49	177	104	102	-	27	22	1	37	100	67	-	83
50～54	102	79	50	-	23	22	3	16	47	28	-	74
55～59	70	40	31	-	13	25	6	22	27	25	-	57
60～64	39	26	62	-	14	19	4	10	21	16	-	49
65～69	39	21	33	-	19	15	4	6	27	12	-	71
70～74	14	17	30	-	7	10	4	2	16	11	-	52
75～79	19	11	14	-	10	5	2	2	8	6	-	33
80～84	15	6	10	-	4	10	3	-	4	4	-	29
85～89	3	2	7	-	2	8	2	-	2	1	-	14
90以上	1	1	-	-	3	-	1	-	-	1	-	3
不詳	114	52	1	-	162	202	39	34	21	20	-	29
総数	2,091	1,401	1,071	-	1,493	1,704	375	524	1,167	757	-	1,138

2015(平成27)年10月1日現在 国勢調査

7. 町丁・大字別年齢(5歳階級)別人口(国勢調査)－西条地区③、八本松地区①

単位:人

町丁・大字名 年齢	西条土与丸						西条吉行東		西条地区
	一丁目	二丁目	三丁目	四丁目	五丁目	六丁目	一丁目	二丁目	
0 ～ 4	21	56	1	6	9	7	21	-	4,798
5 ～ 9	12	54	6	9	11	5	9	-	4,546
10 ～ 14	11	27	7	11	26	2	-	-	4,159
15 ～ 19	51	29	-	4	10	2	2	-	5,462
20 ～ 24	50	34	5	3	9	7	2	-	8,535
25 ～ 29	27	59	6	11	15	14	7	-	5,492
30 ～ 34	33	66	4	12	12	10	20	-	6,073
35 ～ 39	24	60	8	13	31	12	16	-	6,562
40 ～ 44	27	66	4	11	19	9	6	-	7,076
45 ～ 49	29	46	3	7	19	4	3	-	5,294
50 ～ 54	22	28	8	7	16	3	5	-	3,941
55 ～ 59	15	20	4	8	16	6	9	-	3,111
60 ～ 64	14	16	5	1	16	15	1	-	3,093
65 ～ 69	13	22	8	4	25	7	1	-	3,422
70 ～ 74	8	22	4	7	9	9	-	-	2,743
75 ～ 79	7	17	9	6	12	12	-	-	1,990
80 ～ 84	3	7	4	3	9	6	-	-	1,573
85 ～ 89	3	5	1	-	1	15	-	-	1,049
90 以上	3	3	1	-	5	7	1	-	682
不詳	10	4	4	3	12	-	2	-	2,470
総数	383	641	92	126	282	152	105	-	82,071

町丁・大字名 年齢	八本松町 飯田	八本松町 篠	八本松町 正力	八本松町 原	八本松町 宗吉	八本松町 吉川	八本松町 米満	八本松南				
								一丁目	二丁目	三丁目	四丁目	五丁目
0 ～ 4	140	6	116	106	18	30	114	25	28	17	44	12
5 ～ 9	207	4	92	133	15	36	125	32	30	18	57	15
10 ～ 14	151	15	86	149	26	42	86	29	27	15	57	24
15 ～ 19	116	10	85	292	21	33	75	28	34	26	45	40
20 ～ 24	105	12	108	431	16	21	90	28	17	28	20	27
25 ～ 29	120	6	124	265	27	36	123	18	19	14	44	23
30 ～ 34	179	14	154	211	23	37	142	22	30	21	50	16
35 ～ 39	197	13	109	220	25	49	161	28	36	20	63	25
40 ～ 44	222	22	173	242	30	49	193	48	48	29	80	41
45 ～ 49	144	18	116	237	33	56	112	33	37	32	70	33
50 ～ 54	138	14	138	196	22	44	99	34	24	19	62	29
55 ～ 59	114	30	144	209	29	69	103	10	34	20	64	17
60 ～ 64	114	33	226	263	44	80	86	30	48	11	73	22
65 ～ 69	175	41	249	378	44	103	148	39	69	35	128	33
70 ～ 74	140	31	165	295	38	81	96	38	54	36	51	22
75 ～ 79	83	26	96	164	18	47	50	10	36	12	29	16
80 ～ 84	62	20	59	193	15	57	24	11	18	8	20	8
85 ～ 89	26	14	23	143	10	29	16	5	9	4	6	8
90 以上	19	3	13	106	4	32	6	1	5	3	4	2
不詳	15	-	8	80	3	-	33	-	-	6	1	1
総数	2,467	332	2,284	4,313	461	931	1,882	469	603	374	968	414

2015(平成27)年10月1日現在 国勢調査

7. 町丁・大字別年齢(5歳階級)別人口(国勢調査)－八本松地区②

単位：人

町丁・大字名 年齢	八本松南			八本松東							八本松飯田	
	六丁目	七丁目	八丁目	一丁目	二丁目	三丁目	四丁目	五丁目	六丁目	七丁目	一丁目	二丁目
0～4	14	18	17	-	76	103	15	1	22	38	83	93
5～9	22	42	37	-	81	69	32	10	17	50	53	22
10～14	21	41	78	-	65	66	52	25	12	27	31	20
15～19	20	34	146	-	42	60	60	18	20	11	33	14
20～24	13	16	53	-	53	107	28	3	19	13	24	47
25～29	13	8	17	-	72	116	16	3	24	31	45	123
30～34	10	18	8	-	91	117	19	1	23	34	86	95
35～39	15	39	29	-	96	123	18	10	18	49	95	51
40～44	34	48	91	-	110	119	71	19	30	46	90	31
45～49	25	38	147	-	63	101	75	18	20	17	56	35
50～54	15	27	85	-	49	68	44	10	27	9	45	45
55～59	25	30	35	-	35	71	11	4	25	9	37	29
60～64	30	54	17	-	39	84	11	6	13	12	23	26
65～69	54	63	13	-	62	93	16	6	12	11	37	18
70～74	37	42	12	-	36	56	8	2	8	8	22	10
75～79	18	27	1	-	14	49	14	7	8	4	11	14
80～84	13	10	3	-	15	54	2	3	4	7	5	5
85～89	8	9	2	-	4	38	5	5	3	3	4	6
90以上	4	9	1	-	3	62	5	1	-	3	3	1
不詳	-	2	1	-	4	8	2	-	7	3	7	10
総数	391	575	793	-	1,010	1,564	504	152	312	385	790	695

町丁・大字名 年齢	八本松飯田							吉川 工業団地	八本松西			
	三丁目	四丁目	五丁目	六丁目	七丁目	八丁目	九丁目		一丁目	二丁目	三丁目	四丁目
0～4	46	16	14	57	88	68	9	-	13	26	9	6
5～9	33	22	28	24	56	48	5	-	13	45	13	2
10～14	21	25	46	23	31	24	9	-	11	47	20	9
15～19	7	26	39	24	30	15	12	-	11	49	36	10
20～24	14	23	22	43	39	23	13	-	28	30	26	15
25～29	19	9	17	59	97	29	8	-	17	19	18	13
30～34	40	23	19	54	92	77	13	-	16	45	12	14
35～39	48	22	28	49	65	48	10	-	21	34	15	6
40～44	22	27	54	47	59	43	11	-	17	70	23	11
45～49	14	30	44	32	30	33	12	-	12	76	35	13
50～54	5	22	31	27	33	28	12	-	13	48	37	26
55～59	8	20	17	23	23	15	7	-	15	45	25	13
60～64	6	20	32	40	29	25	10	-	21	35	21	15
65～69	21	42	41	47	36	51	17	-	24	61	27	21
70～74	9	46	41	31	25	48	11	-	11	62	26	15
75～79	5	22	20	13	24	23	15	-	10	42	14	7
80～84	1	10	12	20	17	12	6	-	5	25	6	7
85～89	2	7	5	5	16	17	7	-	3	11	5	2
90以上	1	5	1	1	5	8	2	-	2	6	2	-
不詳	3	-	-	18	7	8	1	-	2	1	2	3
総数	325	417	511	637	802	643	190	-	265	777	372	208

2015(平成27)年10月1日現在 国勢調査

7. 町丁・大字別年齢(5歳階級)別人口(国勢調査)－八本松地区③、志和地区

単位:人

町丁・大字名 年齢	八本松西			八本松 地区
	五丁目	六丁目	七丁目	
0 ～ 4	13	4	-	1,505
5 ～ 9	18	4	-	1,510
10 ～ 14	20	14	-	1,445
15 ～ 19	22	14	-	1,558
20 ～ 24	17	12	-	1,584
25 ～ 29	23	13	-	1,628
30 ～ 34	19	10	-	1,835
35 ～ 39	30	11	-	1,876
40 ～ 44	31	17	-	2,298
45 ～ 49	16	22	-	1,885
50 ～ 54	27	14	-	1,566
55 ～ 59	27	13	-	1,405
60 ～ 64	40	10	-	1,649
65 ～ 69	43	11	-	2,269
70 ～ 74	27	16	-	1,656
75 ～ 79	29	11	-	989
80 ～ 84	10	6	-	753
85 ～ 89	6	4	-	470
90 以上	2	1	-	326
不詳	2	-	-	238
総数	422	207	-	28,445

町丁・大字名 年齢	志和町 内	志和町 奥屋	志和町 冠	志和町 七条桃坂	志和町 志和西	志和町 志和東	志和町 志和堀	志和町 別府	志和流通	志和 地区
	0 ～ 4	7	17	16	26	19	30	25	19	1
5 ～ 9	11	18	30	36	23	46	24	27	-	215
10 ～ 14	7	14	21	37	27	40	55	44	-	245
15 ～ 19	5	25	19	42	30	38	39	41	5	244
20 ～ 24	3	19	9	31	34	41	39	52	15	243
25 ～ 29	10	15	22	31	25	38	44	56	8	249
30 ～ 34	8	20	25	27	28	48	47	38	5	246
35 ～ 39	17	17	31	33	27	68	68	53	1	315
40 ～ 44	11	32	37	55	49	65	67	50	3	369
45 ～ 49	5	31	28	49	48	75	59	37	-	332
50 ～ 54	23	26	26	53	46	79	47	78	2	380
55 ～ 59	23	30	26	64	43	81	77	97	5	446
60 ～ 64	31	52	81	65	69	109	97	100	6	610
65 ～ 69	44	54	70	107	80	136	137	96	3	727
70 ～ 74	26	50	51	86	73	110	115	79	1	591
75 ～ 79	18	31	48	47	49	92	97	68	-	450
80 ～ 84	24	28	31	36	40	94	67	34	-	354
85 ～ 89	14	20	28	23	32	58	40	27	-	242
90 以上	10	17	15	17	17	45	23	15	-	159
不詳	-	-	-	-	-	1	-	-	-	1
総数	297	516	614	865	759	1,294	1,167	1,011	55	6,578

2015(平成27)年10月1日現在 国勢調査

7. 町丁・大字別年齢(5歳階級)別人口(国勢調査)－高屋地区①

単位：人

町丁・大字名 年齢	高屋町	高屋町	高屋町	高屋町	高屋町	高屋町	高屋町	高屋町	高屋町	高屋町	高屋町	高屋町
	稲木	大島	杵原	小谷	郷	貞重	重兼	白市	造賀	高屋東	高屋堀	中島
0 ～ 4	56	26	142	144	45	2	9	51	54	57	52	191
5 ～ 9	57	61	175	232	45	5	6	98	82	84	49	149
10 ～ 14	92	147	134	198	57	4	3	168	71	74	50	139
15 ～ 19	140	183	137	212	71	4	2	170	79	86	53	227
20 ～ 24	120	63	195	208	100	11	9	75	90	103	63	176
25 ～ 29	62	36	89	187	61	7	8	69	79	111	70	99
30 ～ 34	75	32	129	205	58	5	5	60	81	86	69	185
35 ～ 39	96	54	181	233	78	10	12	87	107	95	62	169
40 ～ 44	107	140	161	261	80	7	5	193	122	99	67	190
45 ～ 49	109	192	102	256	65	9	16	220	105	110	63	126
50 ～ 54	127	132	64	448	74	13	9	133	160	198	73	109
55 ～ 59	140	74	89	315	73	20	8	95	150	212	89	117
60 ～ 64	134	28	110	336	112	14	16	117	210	175	145	152
65 ～ 69	166	33	116	283	208	26	19	153	295	164	157	250
70 ～ 74	106	31	106	226	126	14	27	68	217	125	76	210
75 ～ 79	63	28	48	136	54	12	11	44	140	80	51	127
80 ～ 84	44	28	60	91	35	16	9	56	149	55	43	71
85 ～ 89	28	25	50	49	12	12	9	29	109	23	58	35
90 以上	17	19	23	30	6	3	7	11	83	21	42	28
不詳	12	4	49	4	15	-	-	-	1	-	23	26
総数	1,751	1,336	2,160	4,054	1,375	194	190	1,897	2,384	1,958	1,355	2,776

町丁・大字名 年齢	高屋町 桧山	高屋町 溝口	高屋町 宮領	高屋高美が丘								
				一丁目	二丁目	三丁目	四丁目	五丁目	六丁目	七丁目	八丁目	九丁目
0 ～ 4	40	3	151	11	8	5	74	41	8	8	23	21
5 ～ 9	12	-	182	7	12	15	75	56	19	14	28	49
10 ～ 14	16	11	87	11	10	21	68	54	23	16	73	79
15 ～ 19	33	7	124	12	14	40	72	57	50	49	102	153
20 ～ 24	53	8	240	23	20	50	67	51	29	51	54	89
25 ～ 29	49	11	75	25	24	39	56	27	15	37	33	28
30 ～ 34	43	10	144	20	16	23	83	40	15	22	17	23
35 ～ 39	27	9	174	21	11	11	74	65	12	11	18	32
40 ～ 44	33	15	144	15	14	27	77	69	28	18	72	73
45 ～ 49	29	8	78	15	17	37	56	50	47	36	116	101
50 ～ 54	23	10	53	44	44	92	124	65	77	112	135	124
55 ～ 59	28	24	36	81	50	123	152	51	54	105	82	97
60 ～ 64	23	16	84	91	47	84	132	19	37	73	34	43
65 ～ 69	28	24	95	38	26	64	97	9	24	46	21	43
70 ～ 74	32	13	75	22	12	27	43	4	13	28	14	32
75 ～ 79	20	15	44	15	12	11	27	7	11	14	17	13
80 ～ 84	15	18	24	10	3	16	13	6	11	7	7	13
85 ～ 89	9	5	12	3	4	3	11	3	3	1	2	3
90 以上	7	3	6	3	1	6	7		3	2	-	3
不詳	11	-	55	-	-	-	1	4	-	-	-	-
総数	531	210	1,883	467	345	694	1,309	678	479	650	848	1,019

2015(平成27)年10月1日現在 国勢調査

7. 町丁・大字別年齢(5歳階級)別人口(国勢調査)－高屋地区②、黒瀬地区①

単位：人

町丁・大字名 年齢	高屋 うめの辺	高屋台		高屋 地区
		一丁目	二丁目	
0 ～ 4	-	-	-	1,222
5 ～ 9	-	-	-	1,512
10 ～ 14	-	-	-	1,606
15 ～ 19	-	-	-	2,077
20 ～ 24	-	-	-	1,948
25 ～ 29	-	-	4	1,301
30 ～ 34	-	-	-	1,446
35 ～ 39	-	-	-	1,649
40 ～ 44	-	-	-	2,017
45 ～ 49	-	-	-	1,963
50 ～ 54	-	-	-	2,443
55 ～ 59	-	-	-	2,265
60 ～ 64	-	-	-	2,232
65 ～ 69	-	-	-	2,385
70 ～ 74	-	-	-	1,647
75 ～ 79	-	-	-	1,000
80 ～ 84	-	-	-	800
85 ～ 89	-	-	-	498
90 以上	-	-	-	331
不詳	-	-	-	205
総数	-	-	4	30,547

町丁・大字名 年齢	黒瀬 学園台	黒瀬春日野		黒瀬切田が丘			黒瀬桜ヶ丘	黒瀬 松ヶ丘	黒瀬町 市飯田	黒瀬町 大多田	黒瀬町 小多田	黒瀬町 兼沢
		一丁目	二丁目	一丁目	二丁目	三丁目	一丁目					
0 ～ 4	-	31	20	28	14	26	33	49	30	42	12	14
5 ～ 9	-	30	18	35	28	33	72	50	18	44	19	24
10 ～ 14	-	17	12	40	17	27	69	28	17	61	19	22
15 ～ 19	262	28	14	34	33	46	50	38	34	105	18	35
20 ～ 24	472	19	13	31	30	43	15	36	47	41	22	16
25 ～ 29	4	30	19	35	21	28	8	52	27	56	19	24
30 ～ 34	2	45	23	38	20	51	31	49	24	57	19	30
35 ～ 39	-	31	22	62	30	46	68	35	22	59	23	40
40 ～ 44	-	29	16	59	28	56	81	37	39	68	23	46
45 ～ 49	-	32	22	54	42	47	39	44	46	85	25	30
50 ～ 54	-	44	25	69	38	52	26	71	49	90	32	34
55 ～ 59	1	91	45	81	40	57	7	84	55	80	42	37
60 ～ 64	1	73	35	106	40	75	13	50	51	79	45	38
65 ～ 69	-	49	28	148	40	108	10	43	72	109	56	88
70 ～ 74	1	29	21	126	44	80	5	23	73	92	28	67
75 ～ 79	-	19	9	47	22	44	1	20	47	49	15	40
80 ～ 84	-	13	6	31	11	17	3	7	48	32	17	31
85 ～ 89	-	7	4	18	3	15	1	7	15	22	15	15
90 以上	-	6	-	5	2	5	-	2	8	13	9	9
不詳	-	-	-	2	-	-	-	-	-	-	-	-
総数	743	623	352	1,049	503	856	532	725	722	1,184	458	640

2015(平成27)年10月1日現在 国勢調査

7. 町丁・大字別年齢(5歳階級)別人口(国勢調査)－黒瀬地区②

単位：人

町丁・大字名 年齢	黒瀬町 兼広	黒瀬町 上保田	黒瀬町 川角	黒瀬町 切田	黒瀬町 国近	黒瀬町 菅田	黒瀬町 津江	黒瀬町 檜原	黒瀬町 乃美尾	黒瀬町 丸山	黒瀬町 南方	黒瀬町 宗近柳国
0 ～ 4	7	4	14	18	28	13	25	59	49	33	52	52
5 ～ 9	6	1	12	18	23	20	25	52	59	60	66	56
10 ～ 14	4	2	11	12	35	24	46	58	73	70	53	66
15 ～ 19	6	15	47	27	37	26	39	113	89	57	64	70
20 ～ 24	3	22	73	37	29	27	34	183	95	57	88	74
25 ～ 29	3	18	51	13	34	25	39	75	77	34	79	58
30 ～ 34	11	9	25	23	35	23	37	86	71	35	73	64
35 ～ 39	13	8	26	11	54	23	46	64	89	67	93	73
40 ～ 44	16	8	33	14	57	17	65	102	127	82	124	109
45 ～ 49	8	19	28	19	56	27	50	78	140	84	123	87
50 ～ 54	6	8	23	12	53	18	85	49	144	74	128	90
55 ～ 59	6	3	15	18	58	28	68	55	116	75	103	92
60 ～ 64	18	11	31	26	76	37	112	60	118	99	96	106
65 ～ 69	19	11	24	25	128	38	95	77	191	123	133	141
70 ～ 74	22	16	20	24	76	27	101	59	174	98	93	127
75 ～ 79	12	17	13	17	57	17	79	40	112	68	50	50
80 ～ 84	18	11	11	23	30	14	68	23	102	45	42	54
85 ～ 89	22	3	6	32	34	9	39	26	79	24	24	27
90 以上	15	2	8	37	16	7	24	8	84	14	13	12
不詳	-	15	36	-	1	-	-	160	18	2	13	1
総数	215	203	507	406	917	420	1,077	1,427	2,007	1,201	1,510	1,409

町丁・大字名 年齢	黒瀬檜原北			黒瀬檜原西		黒瀬檜原東			黒瀬 地区
	一丁目	二丁目	三丁目	一丁目	二丁目	一丁目	二丁目	三丁目	
0 ～ 4	7	26	15	13	11	13	15	45	798
5 ～ 9	11	23	15	17	12	6	16	45	914
10 ～ 14	11	38	31	23	13	4	26	37	966
15 ～ 19	9	44	28	26	11	14	22	42	1,483
20 ～ 24	11	58	16	40	17	11	26	47	1,733
25 ～ 29	18	41	15	40	11	11	16	50	1,031
30 ～ 34	13	43	17	35	18	22	22	40	1,091
35 ～ 39	13	37	10	28	21	13	32	56	1,215
40 ～ 44	16	34	35	40	21	14	58	58	1,512
45 ～ 49	18	67	37	32	17	10	46	56	1,468
50 ～ 54	9	82	27	69	21	16	25	59	1,528
55 ～ 59	13	105	22	105	19	24	25	57	1,627
60 ～ 64	16	97	23	101	28	30	34	45	1,770
65 ～ 69	17	86	33	62	34	39	67	62	2,156
70 ～ 74	17	41	24	17	23	27	56	55	1,686
75 ～ 79	6	29	18	19	20	19	44	31	1,031
80 ～ 84	4	23	12	8	2	8	16	16	746
85 ～ 89	-	11	4	7	1	6	7	5	488
90 以上	2	3	5	1	1	2	2	2	317
不詳	15	-	-	11	14	-	3	-	291
総数	226	888	387	694	315	289	558	808	23,851

2015(平成27)年10月1日現在 国勢調査

7. 町丁・大字別年齢(5歳階級)別人口(国勢調査)－福富地区、豊栄地区

単位:人

町丁・大字名 年齢	福富町 上竹仁	福富町 上戸野	福富町 久芳	福富町 下竹仁	福富 地区
0 ～ 4	11	10	19	22	62
5 ～ 9	14	8	34	13	69
10 ～ 14	15	12	45	22	94
15 ～ 19	25	13	57	20	115
20 ～ 24	10	6	29	13	58
25 ～ 29	13	12	28	11	64
30 ～ 34	16	12	29	22	79
35 ～ 39	17	19	46	19	101
40 ～ 44	23	18	60	35	136
45 ～ 49	21	10	73	32	136
50 ～ 54	32	15	65	29	141
55 ～ 59	57	25	68	37	187
60 ～ 64	41	30	77	43	191
65 ～ 69	35	47	93	53	228
70 ～ 74	20	24	89	41	174
75 ～ 79	38	21	77	33	169
80 ～ 84	38	25	76	38	177
85 ～ 89	26	12	51	19	108
90 以上	11	8	50	16	85
不詳	-	-	-	-	-
総数	463	327	1,066	518	2,374

町丁・大字名 年齢	豊栄町 安宿	豊栄町 飯田	豊栄町 鍛冶屋	豊栄町 清武	豊栄町 能良	豊栄町 乃美	豊栄町 別府	豊栄町 吉原	豊栄 地区
0 ～ 4	4	1	3	16	8	8	3	14	57
5 ～ 9	7	2	2	20	7	13	9	13	73
10 ～ 14	12	-	9	28	5	18	4	16	92
15 ～ 19	17	1	7	46	5	28	7	14	125
20 ～ 24	6	1	6	22	8	19	10	4	76
25 ～ 29	14	-	5	32	6	14	7	12	90
30 ～ 34	7	2	5	19	14	24	14	13	98
35 ～ 39	20	-	7	30	5	15	12	29	118
40 ～ 44	16	2	4	42	8	33	2	22	129
45 ～ 49	31	1	11	43	9	41	7	19	162
50 ～ 54	25	5	15	55	21	34	13	17	185
55 ～ 59	40	2	13	74	20	56	19	28	252
60 ～ 64	63	4	16	69	33	61	22	36	304
65 ～ 69	52	6	27	88	28	72	17	47	337
70 ～ 74	33	6	18	60	12	57	16	47	249
75 ～ 79	38	6	18	61	27	64	15	43	272
80 ～ 84	49	5	14	77	28	55	12	34	274
85 ～ 89	32	6	16	52	28	26	17	28	205
90 以上	14	1	10	26	48	14	5	14	132
不詳	-	-	-	-	-	1	-	1	2
総数	480	51	206	860	320	653	211	451	3,232

2015(平成27)年10月1日現在 国勢調査

7. 町丁・大字別年齢(5歳階級)別人口(国勢調査)－河内地区

単位:人

町丁・大字名 年齢	河内町 宇山	河内町 小田	河内町 上河内	河内町 河戸	河内町 下河内	河内町 戸野	河内町 中河内	河内町 入野	入野中山台			
									一丁目	二丁目	三丁目	四丁目
0 ～ 4	2	10	2	5	1	3	40	29	2	14	25	38
5 ～ 9	1	10	-	-	6	3	37	27	6	23	50	13
10 ～ 14	6	17	-	6	10	10	46	34	4	20	27	10
15 ～ 19	9	12	8	10	7	11	63	76	2	35	16	4
20 ～ 24	4	23	9	6	7	16	39	59	1	25	5	3
25 ～ 29	6	12	6	8	6	18	40	49	3	18	7	12
30 ～ 34	4	17	5	10	5	11	48	52	1	5	14	24
35 ～ 39	7	22	6	10	9	7	71	51	4	29	46	24
40 ～ 44	8	28	6	19	17	10	72	71	4	37	40	11
45 ～ 49	8	26	11	15	17	17	66	79	1	43	16	5
50 ～ 54	13	28	11	30	14	23	84	91	-	40	16	2
55 ～ 59	15	31	14	22	13	24	103	102	-	27	12	4
60 ～ 64	27	55	18	36	15	43	117	134	-	17	7	1
65 ～ 69	30	65	15	42	43	38	147	199	1	20	7	4
70 ～ 74	10	39	13	33	34	25	102	140	-	4	6	2
75 ～ 79	17	45	10	30	29	24	128	110	-	7	3	1
80 ～ 84	30	52	16	46	23	20	99	135	4	2	1	2
85 ～ 89	16	34	9	29	10	18	89	124	-	-	1	-
90 以上	9	17	4	9	8	8	43	107	-	1	-	-
不詳	-	-	-	-	-	-	1	1	-	-	-	-
総数	222	543	163	366	274	329	1,435	1,670	33	367	299	160

町丁・大字名 年齢	入野中山台	河内臨空 団地	河内 地区
	五丁目		
0 ～ 4	6	-	177
5 ～ 9	5	-	181
10 ～ 14	8	-	198
15 ～ 19	7	-	260
20 ～ 24	7	-	204
25 ～ 29	2	-	187
30 ～ 34	5	-	201
35 ～ 39	5	-	291
40 ～ 44	8	-	331
45 ～ 49	8	-	312
50 ～ 54	1	-	353
55 ～ 59	1	-	368
60 ～ 64	1	-	471
65 ～ 69	1	-	612
70 ～ 74	2	-	410
75 ～ 79	-	-	404
80 ～ 84	-	-	430
85 ～ 89	-	-	330
90 以上	-	-	206
不詳	-	-	2
総数	67	-	5,928

2015(平成27)年10月1日現在 国勢調査

7. 町丁・大字別年齢(5歳階級)別人口(国勢調査)－安芸津地区、全市

単位:人

町丁・大字名 年齢	安芸津町 大田	安芸津町 風早	安芸津町 木谷	安芸津町 小松原	安芸津町 三津	安芸津 地区
0～4	6	117	36	5	54	218
5～9	8	163	52	3	98	324
10～14	9	194	53	16	103	375
15～19	15	193	70	20	114	412
20～24	8	168	37	4	121	338
25～29	9	153	43	15	106	326
30～34	10	177	53	7	92	339
35～39	15	201	85	12	147	460
40～44	13	297	62	33	185	590
45～49	21	249	90	22	184	566
50～54	16	247	90	27	205	585
55～59	19	252	119	33	216	639
60～64	22	316	154	45	291	828
65～69	25	392	175	65	363	1,020
70～74	18	314	136	65	322	855
75～79	20	245	105	34	246	650
80～84	16	233	103	47	237	636
85～89	8	152	72	39	153	424
90以上	8	124	47	22	91	292
不詳	-	4	-	-	-	4
総数	266	4,191	1,582	514	3,328	9,881

町丁・大字名 年齢	西条 地区	八本松 地区	志和 地区	高屋 地区	黒瀬 地区	福富 地区	豊栄 地区	河内 地区	安芸津 地区	総計
0～4	4,798	1,505	160	1,222	798	62	57	177	218	8,997
5～9	4,546	1,510	215	1,512	914	69	73	181	324	9,344
10～14	4,159	1,445	245	1,606	966	94	92	198	375	9,180
15～19	5,462	1,558	244	2,077	1,483	115	125	260	412	11,736
20～24	8,535	1,584	243	1,948	1,733	58	76	204	338	14,719
25～29	5,492	1,628	249	1,301	1,031	64	90	187	326	10,368
30～34	6,073	1,835	246	1,446	1,091	79	98	201	339	11,408
35～39	6,562	1,876	315	1,649	1,215	101	118	291	460	12,587
40～44	7,076	2,298	369	2,017	1,512	136	129	331	590	14,458
45～49	5,294	1,885	332	1,963	1,468	136	162	312	566	12,118
50～54	3,941	1,566	380	2,443	1,528	141	185	353	585	11,122
55～59	3,111	1,405	446	2,265	1,627	187	252	368	639	10,300
60～64	3,093	1,649	610	2,232	1,770	191	304	471	828	11,148
65～69	3,422	2,269	727	2,385	2,156	228	337	612	1,020	13,156
70～74	2,743	1,656	591	1,647	1,686	174	249	410	855	10,011
75～79	1,990	989	450	1,000	1,031	169	272	404	650	6,955
80～84	1,573	753	354	800	746	177	274	430	636	5,743
85～89	1,049	470	242	498	488	108	205	330	424	3,814
90以上	682	326	159	331	317	85	132	206	292	2,530
不詳	2,470	238	1	205	291	-	2	2	4	3,213
総数	82,071	28,445	6,578	30,547	23,851	2,374	3,232	5,928	9,881	192,907

2015(平成27)年10月1日現在 国勢調査

8. 町丁・大字別年齢(5歳階級)別人口(住民基本台帳)－西条地区①

単位：人

町丁・大字名 年齢	西条 朝日町	西条 大坪町	西条 岡町	西条 上市町	西条 御条町	西条 栄町	西条 昭和町	西条 末広町	西条 西本町	西条 本町	西条町 馬木	西条町 大沢
0～4	42	46	32	32	59	5	68	18	140	17	5	33
5～9	65	78	32	61	102	20	104	24	125	31	4	27
10～14	67	104	21	44	118	23	115	23	90	19	26	23
15～19	92	72	18	71	113	18	102	22	93	26	19	20
20～24	100	76	31	57	93	31	71	28	136	19	12	22
25～29	74	62	30	39	55	34	62	34	162	23	12	38
30～34	71	70	42	43	85	19	78	18	172	31	13	32
35～39	81	81	52	64	104	22	107	27	197	48	17	34
40～44	87	129	55	78	148	29	128	21	176	42	27	25
45～49	140	139	37	117	221	40	168	41	219	35	32	26
50～54	162	100	25	74	149	21	123	42	178	40	26	29
55～59	154	81	21	50	126	25	67	29	151	17	25	30
60～64	102	52	22	35	73	11	55	20	101	14	26	33
65～69	70	35	24	25	60	13	56	22	95	24	35	32
70～74	67	46	30	36	39	19	31	18	97	27	49	44
75～79	55	25	28	34	26	14	19	9	66	34	47	39
80～84	39	20	17	24	26	8	17	9	67	10	29	17
85～89	42	8	8	18	21	8	13	6	36	11	15	15
90以上	19	4	10	4	5	4	10	5	28	18	20	15
総数	1,529	1,228	535	906	1,623	364	1,394	416	2,329	486	439	534

町丁・大字名 年齢	西条町 上三永	西条町 郷曾	西条町 西条	西条町 西条東	西条町 下見	西条町 下三永	西条町 寺家	西条町 助実	西条町 田口	西条町 土与丸	西条町 福本	西条町 御菌宇
0～4	20	44	56	128	76	86	1,371	211	420	58	5	568
5～9	15	54	77	122	140	101	1,329	154	506	61	9	440
10～14	9	80	66	127	164	95	1,177	139	426	35	11	368
15～19	11	68	67	130	159	105	979	135	359	44	12	350
20～24	18	87	49	139	397	101	1,210	145	555	55	18	398
25～29	16	70	45	182	248	94	1,389	206	447	55	9	619
30～34	25	62	65	162	157	115	1,515	224	553	68	19	743
35～39	22	88	68	215	149	96	1,683	235	640	84	8	602
40～44	21	115	102	193	213	130	1,672	229	614	105	15	552
45～49	17	139	102	205	202	147	1,515	246	520	103	25	595
50～54	32	123	83	136	137	138	985	193	371	60	19	468
55～59	36	105	48	102	85	115	658	128	277	56	22	344
60～64	31	100	58	61	62	159	527	141	238	46	12	298
65～69	48	122	67	73	64	146	594	116	209	77	29	306
70～74	47	125	75	67	77	144	608	143	285	97	21	346
75～79	37	87	95	65	77	88	463	81	194	83	13	311
80～84	43	53	44	40	71	67	260	70	143	39	8	192
85～89	22	36	39	36	30	49	173	41	87	22	11	121
90以上	16	31	29	10	21	44	146	25	61	13	13	90
総数	486	1,589	1,235	2,193	2,529	2,020	18,254	2,862	6,905	1,161	279	7,711

2020(令和2)年3月末現在 住民基本台帳

8. 町丁・大字別年齢(5歳階級)別人口(住民基本台帳)－西条地区②

単位:人

町丁・大字名 年齢	西条町 森近	西条町 吉行	鏡山			鏡山北	西条中央					
			一丁目	二丁目	三丁目		一丁目	二丁目	三丁目	四丁目	五丁目	六丁目
0～4	8	91	-	25	30	10	27	12	63	14	54	87
5～9	7	104	-	28	45	11	48	15	74	15	47	81
10～14	10	74	-	28	29	5	52	17	82	26	53	102
15～19	17	76	-	33	13	6	46	22	100	33	39	135
20～24	13	78	-	87	35	3	94	50	137	47	86	291
25～29	9	74	-	34	35	8	71	45	107	46	69	243
30～34	11	103	-	38	27	7	70	23	110	29	67	151
35～39	9	120	-	36	46	12	69	27	103	28	48	157
40～44	25	127	-	35	52	15	81	32	114	45	83	171
45～49	26	149	-	46	10	4	81	28	160	43	58	220
50～54	20	91	-	22	8	8	60	33	138	20	53	155
55～59	17	84	-	18	4	9	53	10	80	13	29	110
60～64	25	91	-	15	4	11	19	17	42	11	29	83
65～69	37	96	-	6	6	-	19	9	31	11	15	43
70～74	42	166	-	2	2	-	17	11	39	13	9	33
75～79	30	118	-	-	4	-	26	12	32	3	10	17
80～84	13	76	-	-	1	-	17	13	29	3	11	12
85～89	16	49	-	-	3	-	10	7	20	6	10	10
90以上	12	34	-	-	1	-	1	7	7	2	1	5
総数	347	1,801	-	453	355	109	861	390	1,468	408	771	2,106

町丁・大字名 年齢	西条中央		西大沢		西条下見			三永			田口 研究団地	西条 東北町
	七丁目	八丁目	一丁目	二丁目	五丁目	六丁目	七丁目	一丁目	二丁目	三丁目		
0～4	119	62	23	-	27	18	3	40	79	66	-	55
5～9	115	63	56	-	26	12	1	27	81	61	-	55
10～14	133	85	108	-	12	6	1	15	79	63	-	49
15～19	96	62	120	-	47	49	5	10	91	56	-	51
20～24	225	135	73	1	188	245	43	13	50	34	-	52
25～29	196	124	23	5	39	72	12	64	55	44	-	96
30～34	158	97	27	-	48	32	5	70	80	61	-	91
35～39	170	88	40	-	43	29	8	50	125	63	-	81
40～44	194	96	122	-	29	23	4	49	124	88	-	70
45～49	189	136	147	-	23	17	-	56	150	95	-	74
50～54	145	95	99	-	19	16	1	29	98	50	-	67
55～59	92	72	48	-	20	16	1	12	40	29	-	64
60～64	58	40	32	-	12	16	6	13	28	21	-	61
65～69	25	22	59	-	8	9	3	9	23	12	-	49
70～74	38	23	28	-	14	7	2	4	26	12	-	56
75～79	8	13	32	-	6	8	2	2	17	10	-	51
80～84	17	11	12	-	3	4	1	-	8	8	-	33
85～89	12	7	7	-	2	5	2	1	4	4	-	21
90以上	1	3	4	-	6	6	1	-	2	2	-	10
総数	1,991	1,234	1,060	6	572	590	101	464	1,160	779	-	1,086

2020(令和2)年3月末現在 住民基本台帳

8. 町丁・大字別年齢(5歳階級)別人口(住民基本台帳)－西条地区③、八本松地区①

単位:人

町丁・大字名 年齢	西条土与丸						西条吉行東		寺家 産業団地	寺家駅前	西条 地区
	一丁目	二丁目	三丁目	四丁目	五丁目	六丁目	一丁目	二丁目			
0～4	16	55	18	7	16	20	17	-	-	72	4,674
5～9	19	44	20	6	5	8	13	-	-	27	4,795
10～14	13	49	10	13	5	4	3	-	-	13	4,509
15～19	18	32	8	9	21	1	-	-	-	13	4,294
20～24	32	51	7	3	16	14	2	-	-	28	5,981
25～29	30	65	8	7	21	19	13	-	-	68	5,707
30～34	29	75	12	9	13	20	14	-	-	83	5,942
35～39	25	64	26	17	19	16	13	-	-	60	6,316
40～44	31	71	16	10	16	8	9	-	-	50	6,696
45～49	29	63	12	12	19	15	5	-	-	35	6,933
50～54	28	58	7	7	15	6	2	-	-	8	5,072
55～59	19	26	8	7	16	3	2	-	-	14	3,668
60～64	13	21	5	7	13	7	3	-	-	9	2,989
65～69	15	12	4	2	17	11	2	-	-	10	2,907
70～74	14	26	7	4	20	6	-	-	-	2	3,161
75～79	8	25	2	7	10	5	-	-	-	4	2,452
80～84	5	14	8	5	9	4	-	-	-	3	1,633
85～89	4	6	2	3	7	1	-	-	-	3	1,090
90以上	4	6	-	-	4	3	1	-	-	3	767
総数	352	763	180	135	262	171	99	-	-	505	79,586

町丁・大字名 年齢	八本松町 飯田	八本松町 篠	八本松町 正力	八本松町 原	八本松町 宗吉	八本松町 吉川	八本松町 米満	八本松南				
								一丁目	二丁目	三丁目	四丁目	五丁目
0～4	217	9	80	130	20	21	173	21	26	11	34	8
5～9	226	14	81	134	21	38	164	29	30	18	45	10
10～14	223	8	87	150	19	40	132	21	35	15	60	21
15～19	138	13	94	162	28	40	90	30	25	10	62	22
20～24	126	5	111	330	20	32	93	23	36	17	51	51
25～29	164	9	142	258	34	27	140	22	26	19	30	31
30～34	231	11	109	250	40	30	205	20	29	15	38	16
35～39	276	16	133	214	30	38	168	28	36	15	52	21
40～44	232	17	127	226	25	47	184	29	38	16	66	18
45～49	230	27	171	278	39	60	193	44	43	30	78	39
50～54	146	19	110	226	27	55	109	30	37	26	63	33
55～59	146	17	142	197	23	43	86	27	19	14	56	22
60～64	115	34	143	208	40	69	111	14	37	17	63	14
65～69	115	27	223	257	34	89	79	29	38	13	78	21
70～74	170	45	232	345	54	94	134	37	68	36	112	28
75～79	125	26	148	260	32	79	90	32	48	32	49	19
80～84	68	21	92	139	14	40	40	13	29	12	29	13
85～89	41	18	44	128	13	50	18	4	13	7	17	7
90以上	30	7	23	103	8	39	10	3	10	1	3	4
総数	3,019	343	2,292	3,995	521	931	2,219	456	623	324	986	398

2020(令和2)年3月末現在 住民基本台帳

8. 町丁・大字別年齢(5歳階級)別人口(住民基本台帳)－八本松地区②

単位:人

町丁・大字名 年齢	八本松南			八本松東							八本松飯田	
	六丁目	七丁目	八丁目	一丁目	二丁目	三丁目	四丁目	五丁目	六丁目	七丁目	一丁目	二丁目
0～4	14	15	8	-	46	57	22	3	14	27	46	18
5～9	18	28	13	-	74	60	26	4	13	35	33	14
10～14	27	43	44	-	78	54	36	10	9	52	40	9
15～19	21	41	82	-	53	62	52	24	13	26	26	22
20～24	13	19	101	-	44	97	48	13	26	15	50	38
25～29	14	16	35	-	64	137	24	1	21	29	72	59
30～34	15	11	10	-	71	124	25	4	25	29	61	26
35～39	15	31	10	1	86	84	27	5	23	39	68	32
40～44	23	47	34	2	90	121	29	15	21	58	55	34
45～49	34	45	97	-	95	114	70	14	40	41	60	38
50～54	27	40	139	-	49	92	78	18	13	20	37	26
55～59	18	28	84	-	35	62	40	10	31	10	32	31
60～64	24	36	39	-	32	66	11	7	25	12	31	13
65～69	29	53	15	3	35	79	12	5	13	11	22	22
70～74	57	61	11	1	49	85	18	6	16	14	26	21
75～79	33	34	13	-	35	44	7	3	7	9	16	15
80～84	14	21	1	-	13	27	11	4	7	3	8	13
85～89	13	7	4	-	13	19	1	2	2	5	1	3
90以上	8	6	1	-	5	7	4	6	3	5	4	6
総数	417	582	741	7	967	1,391	541	154	322	440	688	440

町丁・大字名 年齢	八本松飯田							吉川 工業団地	八本松西			
	三丁目	四丁目	五丁目	六丁目	七丁目	八丁目	九丁目		一丁目	二丁目	三丁目	四丁目
0～4	47	14	46	28	123	59	13	-	26	17	7	9
5～9	47	22	35	42	129	61	6	-	17	26	9	7
10～14	33	22	34	26	62	43	2	-	18	47	13	4
15～19	18	24	39	19	37	21	9	-	18	42	26	12
20～24	16	25	43	62	54	36	20	1	34	46	22	16
25～29	32	16	30	77	102	55	15	-	30	21	19	15
30～34	41	22	40	59	143	64	9	-	13	24	16	10
35～39	52	17	33	42	120	69	13	-	18	58	15	17
40～44	53	23	36	45	76	48	9	-	35	33	15	7
45～49	26	39	65	41	71	47	17	-	24	70	24	16
50～54	18	33	46	37	33	31	12	-	16	71	34	14
55～59	9	23	31	26	28	26	9	-	14	59	36	25
60～64	6	18	21	26	26	17	7	-	9	38	23	12
65～69	6	23	33	35	31	24	7	-	22	36	24	17
70～74	20	34	41	39	35	54	17	-	26	57	20	20
75～79	9	43	37	30	23	45	10	-	10	57	23	12
80～84	5	16	21	14	21	21	12	-	5	39	10	8
85～89	1	11	11	15	17	10	4	-	3	20	6	5
90以上	1	9	7	3	6	13	6	-	2	9	6	2
総数	440	434	649	666	1,137	744	197	1	340	770	348	228

2020(令和2)年3月末現在 住民基本台帳

8. 町丁・大字別年齢(5歳階級)別人口(住民基本台帳)－八本松地区③、志和地区

単位:人

町丁・大字名 年齢	八本松西			八本松 地区
	五丁目	六丁目	七丁目	
0～4	7	6	1	1,423
5～9	10	10	1	1,550
10～14	28	4	-	1,549
15～19	20	16	-	1,437
20～24	23	32	1	1,790
25～29	17	29	1	1,833
30～34	21	10	1	1,868
35～39	20	11	-	1,933
40～44	30	12	-	1,976
45～49	35	14	-	2,369
50～54	20	15	-	1,800
55～59	23	16	1	1,499
60～64	34	13	1	1,412
65～69	31	8	-	1,599
70～74	42	9	-	2,134
75～79	22	14	-	1,491
80～84	23	10	1	838
85～89	11	4	-	548
90以上	4	3	1	368
総数	421	236	9	29,417

町丁・大字名 年齢	志和町 内	志和町 奥屋	志和町 冠	志和町 七条桃坂	志和町 志和西	志和町 志和東	志和町 志和堀	志和町 別府	志和流通	志和 地区
	0～4	4	13	9	19	19	21	27	16	-
5～9	9	21	20	28	23	44	34	25	-	204
10～14	6	16	33	30	25	46	27	32	-	215
15～19	11	16	27	37	25	48	51	46	3	264
20～24	3	21	24	39	37	50	62	68	15	319
25～29	4	14	27	30	32	48	30	56	15	256
30～34	15	25	18	27	29	36	63	47	3	263
35～39	5	27	29	34	36	46	40	44	2	263
40～44	17	32	34	32	33	67	78	56	2	351
45～49	12	34	43	64	55	71	65	52	-	396
50～54	8	30	33	45	56	69	60	49	3	353
55～59	25	20	31	51	41	79	48	96	3	394
60～64	21	38	36	51	40	87	80	112	8	473
65～69	40	47	85	64	67	114	104	98	2	621
70～74	40	53	71	96	71	134	133	100	-	698
75～79	26	42	55	76	70	102	106	76	-	553
80～84	22	26	39	36	45	72	79	57	-	376
85～89	16	26	27	25	28	70	57	31	-	280
90以上	7	17	27	28	32	47	33	22	-	213
総数	291	518	668	812	764	1,251	1,177	1,083	56	6,620

2020(令和2)年3月末現在 住民基本台帳

8. 町丁・大字別年齢(5歳階級)別人口(住民基本台帳)－高屋地区①

単位：人

町丁・大字名 年齢	高屋町	高屋町	高屋町	高屋町	高屋町	高屋町	高屋町	高屋町	高屋町	高屋町	高屋町	高屋町
	稲木	大島	杵原	小谷	郷	貞重	重兼	白市	造賀	高屋東	高屋堀	中島
0～4	23	8	130	94	47	9	1	35	45	55	86	207
5～9	58	27	185	179	52	3	1	51	66	77	63	231
10～14	59	72	175	236	61	5	4	104	87	91	59	128
15～19	92	154	153	193	59	4	2	155	67	72	44	108
20～24	104	139	101	184	68	2	5	128	68	86	51	113
25～29	50	32	85	154	44	3	4	58	97	101	70	124
30～34	55	41	154	192	58	8	3	44	82	110	81	173
35～39	83	32	157	211	75	8	3	49	90	112	82	233
40～44	100	57	199	263	80	13	3	106	109	123	75	185
45～49	99	148	173	268	104	6	9	199	142	107	80	185
50～54	122	190	91	282	78	9	16	221	114	120	67	128
55～59	124	127	69	447	79	13	7	111	169	215	67	100
60～64	154	64	104	315	62	19	12	70	152	236	101	118
65～69	141	30	106	343	123	14	14	90	237	182	139	166
70～74	155	32	118	260	201	25	16	104	259	197	135	207
75～79	88	28	98	201	127	12	25	61	211	127	64	182
80～84	47	24	44	109	51	12	7	45	122	63	33	98
85～89	47	21	52	76	24	18	8	43	112	38	30	49
90以上	29	15	37	39	14	9	11	29	72	28	28	46
総数	1,630	1,241	2,231	4,046	1,407	192	151	1,703	2,301	2,140	1,355	2,781

町丁・大字名 年齢	高屋町	高屋町	高屋町	高屋高美が丘								
	桧山	溝口	宮領	一丁目	二丁目	三丁目	四丁目	五丁目	六丁目	七丁目	八丁目	九丁目
0～4	41	4	66	10	10	11	20	61	6	11	15	14
5～9	28	7	184	13	14	11	95	45	12	19	25	21
10～14	11	5	190	7	11	17	71	69	19	13	30	62
15～19	25	10	93	8	10	13	68	60	21	17	64	80
20～24	34	8	105	10	18	27	46	59	33	40	84	80
25～29	59	9	63	19	15	39	49	55	21	35	49	47
30～34	68	7	79	22	25	30	41	69	14	35	27	28
35～39	40	9	161	17	12	25	91	68	12	26	11	24
40～44	31	13	170	14	16	13	92	72	17	14	24	33
45～49	45	14	135	15	20	22	69	69	27	21	66	69
50～54	26	13	73	13	15	42	65	56	52	44	131	105
55～59	24	17	49	47	41	100	123	58	70	119	127	130
60～64	30	26	41	83	55	123	144	29	54	100	73	96
65～69	28	17	87	87	41	74	140	18	36	63	31	39
70～74	25	27	87	35	29	66	84	5	22	36	14	37
75～79	37	13	68	21	9	22	39	6	14	25	18	28
80～84	22	16	37	10	9	16	27	9	8	11	15	12
85～89	11	16	15	10	5	11	9	6	9	7	10	10
90以上	10	3	14	2	4	5	8	1	6	3	2	4
総数	595	234	1,717	443	359	667	1,281	815	453	639	816	919

2020(令和2)年3月末現在 住民基本台帳

8. 町丁・大字別年齢(5歳階級)別人口(住民基本台帳)－高屋地区②、黒瀬地区①

単位:人

町丁・大字名 年齢	高屋	高屋台		高屋 地区
	うめの辺	一丁目	二丁目	
0～4	-	-	-	1,009
5～9	-	-	-	1,467
10～14	-	-	1	1,587
15～19	-	-	-	1,572
20～24	-	-	-	1,593
25～29	-	-	-	1,282
30～34	-	-	2	1,448
35～39	-	-	1	1,632
40～44	-	-	-	1,822
45～49	-	-	-	2,092
50～54	-	-	-	2,073
55～59	-	-	-	2,433
60～64	-	-	-	2,261
65～69	-	-	-	2,246
70～74	-	-	-	2,176
75～79	-	-	-	1,524
80～84	-	-	-	847
85～89	-	-	-	637
90以上	-	-	-	419
総数	-	-	4	30,120

町丁・大字名 年齢	黒瀬 学園台	黒瀬春日野		黒瀬切田が丘			黒瀬桜ヶ丘	黒瀬 松ヶ丘	黒瀬町 市飯田	黒瀬町 大多田	黒瀬町 小多田	黒瀬町 兼沢
		一丁目	二丁目	一丁目	二丁目	三丁目	一丁目					
0～4	-	21	16	18	21	40	10	34	7	39	17	8
5～9	-	32	25	29	25	39	37	56	24	40	22	15
10～14	-	28	19	36	32	33	75	49	17	51	21	24
15～19	23	20	14	37	18	20	63	28	16	45	26	19
20～24	29	19	18	34	30	40	31	43	37	38	25	24
25～29	3	22	17	28	42	26	5	37	22	36	22	22
30～34	-	38	20	38	27	44	9	65	15	46	30	18
35～39	1	40	27	43	34	65	40	45	19	58	30	34
40～44	-	37	29	64	28	54	75	37	23	61	33	28
45～49	-	26	20	60	38	56	78	41	45	83	40	45
50～54	-	34	31	55	41	51	34	50	53	83	25	29
55～59	-	45	34	71	44	53	23	74	53	92	27	39
60～64	-	91	44	75	43	57	10	84	49	72	46	27
65～69	-	65	32	107	35	82	13	55	56	87	40	41
70～74	-	46	25	143	41	100	9	38	68	108	57	86
75～79	-	27	23	111	36	76	4	19	66	84	25	60
80～84	-	17	10	36	23	31	1	20	44	45	13	31
85～89	-	11	7	24	9	16	2	7	37	28	22	28
90以上	-	7	3	13	6	15	1	7	21	25	9	10
総数	56	626	414	1,022	573	898	520	789	672	1,121	530	588

2020(令和2)年3月末現在 住民基本台帳

8. 町丁・大字別年齢(5歳階級)別人口(住民基本台帳)－黒瀬地区②

単位:人

町丁・大字名 年齢	黒瀬町 兼広	黒瀬町 上保田	黒瀬町 川角	黒瀬町 切田	黒瀬町 国近	黒瀬町 菅田	黒瀬町 津江	黒瀬町 檜原	黒瀬町 乃美尾	黒瀬町 丸山	黒瀬町 南方	黒瀬町 宗近柳国
0～4	5	5	9	16	16	10	36	52	50	33	21	48
5～9	6	6	11	25	21	12	25	70	63	48	50	52
10～14	5	2	8	20	23	20	27	48	56	66	62	48
15～19	6	5	13	15	37	20	42	60	79	71	55	60
20～24	7	4	47	13	32	10	41	77	109	59	102	73
25～29	1	6	23	18	29	15	42	76	93	42	83	78
30～34	3	11	38	17	33	16	39	70	98	39	55	56
35～39	10	6	19	28	35	22	45	74	72	47	56	61
40～44	12	4	31	18	50	19	51	83	95	84	73	76
45～49	17	13	41	16	62	20	75	95	138	88	96	116
50～54	8	14	20	24	64	19	59	63	157	90	86	90
55～59	6	7	22	13	53	14	92	53	135	73	102	94
60～64	6	8	13	18	62	28	73	60	125	84	72	91
65～69	18	8	32	28	80	33	100	63	137	97	78	105
70～74	18	10	18	22	117	37	93	73	185	120	88	139
75～79	18	17	18	17	71	22	88	52	155	90	57	117
80～84	8	12	9	10	41	17	68	35	85	58	38	39
85～89	7	9	11	7	24	13	55	20	66	36	28	37
90以上	10	3	5	9	33	12	46	21	36	18	22	21
総数	171	150	388	334	883	359	1,097	1,145	1,934	1,243	1,224	1,401

町丁・大字名 年齢	黒瀬檜原北			黒瀬檜原西		黒瀬檜原東			黒瀬 地区
	一丁目	二丁目	三丁目	一丁目	二丁目	一丁目	二丁目	三丁目	
0～4	5	31	31	14	6	10	13	38	680
5～9	8	34	30	18	10	10	14	59	916
10～14	10	27	17	14	14	6	23	46	927
15～19	9	48	20	16	12	7	25	37	966
20～24	13	34	17	25	12	14	30	39	1,126
25～29	7	42	24	35	14	14	34	51	1,009
30～34	17	40	32	30	8	14	26	68	1,060
35～39	13	45	27	31	14	13	23	51	1,128
40～44	11	37	22	28	16	13	34	57	1,283
45～49	15	48	35	33	24	16	51	65	1,596
50～54	13	78	38	29	17	14	46	49	1,464
55～59	8	77	27	71	15	15	22	64	1,518
60～64	16	103	17	105	20	21	27	49	1,596
65～69	17	91	29	96	27	33	38	47	1,770
70～74	20	74	31	51	35	34	68	64	2,018
75～79	9	35	20	14	21	27	51	47	1,477
80～84	6	26	12	18	17	11	33	34	848
85～89	5	16	9	8	2	3	7	9	563
90以上	-	10	5	7	2	7	6	3	393
総数	202	896	443	643	286	282	571	877	22,338

2020(令和2)年3月末現在 住民基本台帳

8. 町丁・大字別年齢(5歳階級)別人口(住民基本台帳)－福富地区、豊栄地区

単位:人

町丁・大字名 年齢	福富町 上竹仁	福富町 上戸野	福富町 久芳	福富町 下竹仁	福富 地区
0～4	18	9	18	9	54
5～9	12	8	27	23	70
10～14	15	6	41	16	78
15～19	15	10	39	21	85
20～24	25	13	47	19	104
25～29	8	8	31	9	56
30～34	15	11	36	11	73
35～39	29	11	35	16	91
40～44	21	14	53	23	111
45～49	22	23	59	41	145
50～54	28	12	80	33	153
55～59	35	19	65	36	155
60～64	51	25	71	36	183
65～69	46	32	73	43	194
70～74	33	43	95	53	224
75～79	18	24	85	40	167
80～84	34	16	73	29	152
85～89	32	20	53	26	131
90以上	22	10	40	28	100
総数	479	314	1,021	512	2,326

町丁・大字名 年齢	豊栄町 安宿	豊栄町 飯田	豊栄町 鍛冶屋	豊栄町 清武	豊栄町 能良	豊栄町 乃美	豊栄町 別府	豊栄町 吉原	豊栄 地区
0～4	7	-	10	13	8	9	4	1	52
5～9	5	3	5	19	10	10	5	15	72
10～14	8	2	9	14	6	12	10	13	74
15～19	10	2	10	28	3	19	5	12	89
20～24	12	1	8	47	8	31	8	11	126
25～29	6	1	5	26	11	20	8	5	82
30～34	12	-	8	28	8	21	6	13	96
35～39	7	2	10	29	12	24	12	15	111
40～44	22	1	11	26	5	25	12	28	130
45～49	18	4	11	47	8	38	4	22	152
50～54	31	1	9	45	14	49	8	20	177
55～59	30	5	17	53	18	40	13	28	204
60～64	37	3	17	76	22	58	19	27	259
65～69	63	3	12	75	32	65	25	38	313
70～74	50	6	32	82	21	67	18	49	325
75～79	30	5	15	56	12	67	14	49	248
80～84	31	5	17	53	20	53	16	30	225
85～89	40	2	11	60	17	48	9	31	218
90以上	24	6	16	44	21	27	13	27	178
総数	443	52	233	821	256	683	209	434	3,131

2020(令和2)年3月末現在 住民基本台帳

8. 町丁・大字別年齢(5歳階級)別人口(住民基本台帳)－河内地区

単位:人

町丁・大字名 年齢	河内町 宇山	河内町 小田	河内町 上河内	河内町 河戸	河内町 下河内	河内町 戸野	河内町 中河内	河内町 入野	入野中山台			
									一丁目	二丁目	三丁目	四丁目
0～4	2	4	-	3	1	2	20	21	5	8	13	26
5～9	3	12	2	3	4	3	33	30	8	17	28	53
10～14	-	12	-	1	3	4	40	25	5	23	46	17
15～19	7	19	-	7	9	10	37	44	5	21	26	8
20～24	6	12	4	8	6	7	42	58	4	23	10	11
25～29	4	15	6	9	3	18	37	54	1	17	4	12
30～34	10	8	4	6	8	8	30	54	5	17	3	30
35～39	3	20	3	11	4	12	43	46	4	13	17	29
40～44	7	23	4	12	10	12	65	55	5	31	48	26
45～49	10	26	7	20	16	14	75	76	3	41	35	13
50～54	11	25	12	17	12	20	61	79	1	36	17	5
55～59	13	27	12	33	16	23	84	101	1	35	15	4
60～64	17	39	15	25	12	24	116	108	-	27	11	5
65～69	28	51	20	39	17	42	112	138	1	18	9	3
70～74	17	59	15	46	44	33	150	193	-	23	5	4
75～79	6	40	12	33	31	19	100	129	-	6	6	2
80～84	15	43	9	27	26	20	104	92	-	7	-	1
85～89	21	47	13	45	18	12	69	87	1	2	1	2
90以上	19	32	8	24	9	20	77	69	-	1	1	-
総数	199	514	146	369	249	303	1,295	1,459	49	366	295	251

町丁・大字名 年齢	入野中山台	河内臨 空団地	河内 地区
	五丁目		
0～4	9	-	114
5～9	13	-	209
10～14	7	-	183
15～19	9	1	203
20～24	7	2	200
25～29	5	2	187
30～34	8	1	192
35～39	10	-	215
40～44	10	-	308
45～49	14	-	350
50～54	4	-	300
55～59	1	-	365
60～64	2	-	401
65～69	3	-	481
70～74	1	-	590
75～79	2	-	386
80～84	-	-	344
85～89	-	-	318
90以上	-	-	260
総数	105	6	5,606

2020(令和2)年3月末現在 住民基本台帳

8. 町丁・大字別年齢(5歳階級)別人口(住民基本台帳)－安芸津地区、全市

単位:人

町丁・大字名 年齢	安芸津町 大田	安芸津町 風早	安芸津町 木谷	安芸津町 小松原	安芸津町 三津	安芸津 地区
0～4	10	81	26	4	50	171
5～9	8	110	52	7	64	241
10～14	5	142	42	8	111	308
15～19	12	189	61	14	92	368
20～24	8	158	71	16	98	351
25～29	5	155	36	6	103	305
30～34	7	169	44	13	89	322
35～39	14	178	79	11	109	391
40～44	14	204	86	15	148	467
45～49	9	289	68	34	191	591
50～54	17	267	94	26	171	575
55～59	15	251	88	30	212	596
60～64	21	264	118	31	226	660
65～69	24	308	166	48	279	825
70～74	20	371	147	60	346	944
75～79	15	292	130	59	279	775
80～84	15	206	88	35	229	573
85～89	13	170	88	38	182	491
90以上	7	133	65	28	134	367
総数	239	3,937	1,549	483	3,113	9,321

町丁・大字名 年齢	西条 地区	八本松 地区	志和 地区	高屋 地区	黒瀬 地区	福富 地区	豊栄 地区	河内 地区	安芸津 地区	総計
0～4	4,674	1,423	128	1,009	680	54	52	114	171	8,305
5～9	4,795	1,550	204	1,467	916	70	72	209	241	9,524
10～14	4,509	1,549	215	1,587	927	78	74	183	308	9,430
15～19	4,294	1,437	264	1,572	966	85	89	203	368	9,278
20～24	5,981	1,790	319	1,593	1,126	104	126	200	351	11,590
25～29	5,707	1,833	256	1,282	1,009	56	82	187	305	10,717
30～34	5,942	1,868	263	1,448	1,060	73	96	192	322	11,264
35～39	6,316	1,933	263	1,632	1,128	91	111	215	391	12,080
40～44	6,696	1,976	351	1,822	1,283	111	130	308	467	13,144
45～49	6,933	2,369	396	2,092	1,596	145	152	350	591	14,624
50～54	5,072	1,800	353	2,073	1,464	153	177	300	575	11,967
55～59	3,668	1,499	394	2,433	1,518	155	204	365	596	10,832
60～64	2,989	1,412	473	2,261	1,596	183	259	401	660	10,234
65～69	2,907	1,599	621	2,246	1,770	194	313	481	825	10,956
70～74	3,161	2,134	698	2,176	2,018	224	325	590	944	12,270
75～79	2,452	1,491	553	1,524	1,477	167	248	386	775	9,073
80～84	1,633	838	376	847	848	152	225	344	573	5,836
85～89	1,090	548	280	637	563	131	218	318	491	4,276
90以上	767	368	213	419	393	100	178	260	367	3,065
総数	79,586	29,417	6,620	30,120	22,338	2,326	3,131	5,606	9,321	188,465

2020(令和2)年3月末現在 住民基本台帳

9. 年齢階層別人口の推移(国勢調査)

単位:人

年次 年齢	1990 (平2)	1995 (平7)	2000 (平12)	2005 (平17)	2010 (平22)	2015 (平27)
総 数	142,088	165,153	175,346	184,430	190,135	192,907
0～4歳	8,116	9,000	8,908	8,636	9,091	8,997
5～9歳	8,883	9,638	9,485	9,325	8,899	9,344
10～14歳	10,360	10,099	10,028	9,620	9,443	9,180
15～19歳	11,661	13,241	12,854	13,087	12,117	11,736
20～24歳	9,989	17,733	17,345	17,880	16,050	14,719
25～29歳	8,354	10,436	12,869	12,081	11,475	10,368
30～34歳	8,498	10,416	11,297	13,964	12,614	11,408
35～39歳	9,995	9,890	10,901	12,012	14,317	12,587
40～44歳	12,747	11,003	10,269	11,134	12,111	14,458
45～49歳	10,342	13,531	11,209	10,362	11,240	12,118
50～54歳	8,106	10,767	13,767	11,321	10,413	11,122
55～59歳	8,147	8,324	10,967	13,730	11,298	10,300
60～64歳	7,602	8,136	8,316	10,962	13,620	11,148
65～69歳	6,128	7,211	7,799	8,080	10,632	13,156
70～74歳	4,800	5,830	6,737	7,338	7,633	10,011
75～79歳	4,018	4,283	5,200	6,148	6,716	6,955
80～84歳	2,537	3,202	3,512	4,339	5,171	5,743
85～89歳	1,203	1,700	2,253	2,631	3,245	3,814
90歳以上	473	707	1,098	1,699	2,076	2,530
不 詳	129	6	532	81	1,974	3,213
【年齢3区分別】						
年少人口 (15歳未満)	27,359	28,737	28,421	27,581	27,433	27,521
構成比(%)	19.3	17.4	16.3	15.0	14.6	14.5
生産年齢人口 (15～64歳)	95,441	113,477	119,794	126,533	125,255	119,964
構成比(%)	67.2	68.7	68.5	68.6	66.5	63.2
老年人口 (65歳以上)	19,159	22,933	26,599	30,235	35,473	42,209
構成比(%)	13.5	13.9	15.2	16.4	18.9	22.3

注 年齢3区分別の人口の合計が総数と一致しないのは年齢不詳を除いているためです。 各年10月1日現在 国勢調査

平成12年以前については、合併以前の旧町(黒瀬町、福富町、豊栄町、河内町、安芸津町)分が含まれています。

10. 人口動態の推移

単位：人、%、件

区分 年度	自然動態			社会動態				増減計	人口計	増加率	婚姻	離婚
	出生	死亡	増減	転入	転出	その他	増減					
1974 (昭49)	1,392	459	933	5,450	4,238	△ 314	898	1,831	65,697	2.80	605	46
1984 (昭59)	1,045	527	518	4,346	3,890	13	469	987	82,126	1.20	474	101
1994 (平6)	1,355	702	653	8,316	5,950	△ 72	2,294	2,947	105,771	2.90	695	128
2005 (平17)	1,650	1,317	333	9,139	8,209	89	1,019	1,352	175,557	1.50	1,009	287
2006 (平18)	1,767	1,387	380	8,672	7,830	79	921	1,301	176,858	0.74	1,079	289
2007 (平19)	1,906	1,385	521	7,969	7,858	45	156	677	177,535	0.38	1,059	322
2008 (平20)	1,822	1,435	387	7,334	7,802	63	△ 405	△ 18	177,517	△ 0.01	1,068	342
2009 (平21)	1,883	1,460	423	6,948	7,023	47	△ 28	395	177,912	0.22	965	373
2010 (平22)	1,832	1,488	344	7,207	6,895	85	397	741	178,653	0.42	978	347
2011 (平23)	1,812	1,588	224	6,804	6,950	71	△ 75	149	178,802	0.08	942	316
2012 (平24)	1,846	1,566	280	7,774	8,272	△ 344	△ 842	△ 562	182,853	△ 0.31	939	302
2013 (平25)	1,792	1,572	220	8,693	8,013	△ 441	239	459	183,312	0.25	917	284
2014 (平26)	1,782	1,572	210	8,663	7,680	△ 331	652	862	184,174	0.47	903	316
2015 (平27)	1,737	1,572	165	9,145	8,294	△ 261	590	755	184,929	0.41	895	302
2016 (平28)	1,664	1,642	22	8,965	8,419	△ 350	196	218	185,147	0.12	853	312
2017 (平29)	1,558	1,627	△ 69	9,599	8,372	△ 293	934	865	186,012	0.47	901	295
2018 (平30)	1,533	1,544	△ 11	10,215	8,710	△ 324	1,181	1,170	187,182	0.63	822	310
2019 (令元)	1,527	1,643	△ 116	10,714	8,963	△ 352	1,399	1,283	188,465	0.68	915	276

注1 人口については住民基本台帳に基づきます。

市民課、住民基本台帳

2 「その他」は、転出取消・職権記載・消除・国籍取得・国外移住の計です。

3 「人口計」は年度末人口です。

4 「婚姻」「離婚」は本市で受理した件数です。

5 2012(平24)年7月より外国人も住民基本台帳の適用対象になったため、平成24年度以降は外国人の異動を含んでいます。

11. 地区別人口動態の推移①

単位:人

区分	地区 年度	西条	八本松	志和	高屋	黒瀬	福富	豊栄	河内	安芸津	総数
		出	1974(昭49)
	1984(昭59)	496	270	63	216	1,045
	1994(平6)	556	358	57	384	1,355
	2004(平16)	879	297	38	207	31	2	5	1	13	1,473
	2011(平23)	964	347	33	209	163	20	10	17	49	1,812
	2012(平24)	1,016	322	33	234	142	11	12	33	43	1,846
	2013(平25)	1,004	347	24	196	128	7	13	36	37	1,792
	2014(平26)	991	298	30	226	135	9	14	30	49	1,782
生	2015(平27)	983	322	30	173	146	9	11	25	38	1,737
	2016(平28)	992	291	21	148	126	11	13	28	34	1,664
	2017(平29)	895	282	22	146	135	8	10	21	39	1,558
	2018(平30)	923	262	23	137	130	7	13	12	26	1,533
	2019(令元)	900	263	21	172	115	4	7	18	27	1,527
死	1974(昭49)	459
	1984(昭59)	205	109	71	142	527
	1994(平6)	307	152	80	163	702
	2004(平16)	338	166	82	190	35	7	13	19	23	873
	2011(平23)	380	219	109	230	219	46	90	110	185	1,588
	2012(平24)	415	172	114	243	219	35	76	107	185	1,566
	2013(平25)	402	197	104	224	229	51	71	111	183	1,572
	2014(平26)	389	217	107	246	245	61	61	106	140	1,572
亡	2015(平27)	471	202	103	219	206	39	67	115	150	1,572
	2016(平28)	427	222	123	232	250	41	73	118	156	1,642
	2017(平29)	407	233	96	253	260	49	85	98	146	1,627
	2018(平30)	407	202	94	233	201	48	53	113	193	1,544
	2019(令元)	434	221	96	247	255	46	85	100	159	1,643
自然増減	1974(昭49)	933
	1984(昭59)	291	161	△ 8	74	518
	1994(平6)	249	206	△ 23	221	653
	2004(平16)	541	131	△ 44	17	△ 4	△ 5	△ 8	△ 18	△ 10	600
	2011(平23)	584	128	△ 76	△ 21	△ 56	△ 26	△ 80	△ 93	△ 136	224
	2012(平24)	601	150	△ 81	△ 9	△ 77	△ 24	△ 64	△ 74	△ 142	280
	2013(平25)	602	150	△ 80	△ 28	△ 101	△ 44	△ 58	△ 75	△ 146	220
	2014(平26)	602	81	△ 77	△ 20	△ 110	△ 52	△ 47	△ 76	△ 91	210
	2015(平27)	512	120	△ 73	△ 46	△ 60	△ 30	△ 56	△ 90	△ 112	165
	2016(平28)	565	69	△ 102	△ 84	△ 124	△ 30	△ 60	△ 90	△ 122	22
	2017(平29)	488	49	△ 74	△ 107	△ 125	△ 41	△ 75	△ 77	△ 107	△ 69
	2018(平30)	516	60	△ 71	△ 96	△ 71	△ 41	△ 40	△ 101	△ 167	△ 11
	2019(令元)	466	42	△ 75	△ 75	△ 140	△ 42	△ 78	△ 82	△ 132	△ 116

注1 2004(平16)年度の黒瀬、福富、豊栄、河内、安芸津地区は合併後の数値です。

住民基本台帳

2 2012(平24)年7月より外国人も住民基本台帳の適用対象になったため、平成24年度は外国人の異動を含みます。

11. 地区別人口動態の推移②

単位：人

区分	地区 年度	西条	八本松	志和	高屋	黒瀬	福富	豊栄	河内	安芸津	総数
		転入	1974(昭49)
	1984(昭59)	2,234	1,137	276	699	4,346
	1994(平6)	4,687	1,457	258	1,914	8,316
	2004(平16)	5,390	1,298	161	1,022	148	12	18	28	51	8,128
	2011(平23)	3,868	924	138	799	712	30	48	100	185	6,804
	2012(平24)	4,848	932	149	734	715	34	40	120	202	7,774
	2013(平25)	5,468	1,033	149	788	790	47	35	147	236	8,693
	2014(平26)	5,367	1,245	165	765	694	38	37	120	232	8,663
	2015(平27)	5,895	1,171	250	685	688	27	51	139	239	9,145
	2016(平28)	5,677	1,170	310	664	723	42	54	113	212	8,965
	2017(平29)	6,196	1,338	309	702	676	38	54	100	186	9,599
	2018(平30)	6,550	1,408	379	763	675	43	61	111	225	10,215
	2019(令元)	6,532	1,664	457	831	826	41	57	106	200	10,714
転出	1974(昭49)	4,238
	1984(昭59)	2,050	924	234	682	3,890
	1994(平6)	3,414	1,229	209	1,098	5,950
	2004(平16)	4,221	1,293	192	1,062	215	17	12	31	90	7,133
	2011(平23)	3,706	1,029	136	899	761	28	49	82	260	6,950
	2012(平24)	4,800	1,230	135	925	739	38	57	110	238	8,272
	2013(平25)	4,634	1,118	160	993	724	36	43	94	211	8,013
	2014(平26)	4,560	966	120	914	706	24	49	103	238	7,680
	2015(平27)	4,857	1,207	206	917	674	44	68	95	226	8,294
	2016(平28)	5,037	1,172	255	890	632	45	44	118	226	8,419
	2017(平29)	5,237	1,048	241	848	619	20	33	82	244	8,372
	2018(平30)	5,189	1,162	367	842	704	22	43	140	241	8,710
	2019(令元)	5,219	1,273	389	873	709	41	59	143	257	8,963
その他	1974(昭49)	△ 314
	1984(昭59)	3	10	2	△ 2	13
	1994(平6)	10	△ 37	△ 14	△ 31	△ 72
	2004(平16)	55	11	-	16	4	-	-	1	△ 1	86
	2011(平23)	33	12	5	10	10	1	△ 1	1	-	71
	2012(平24)	△ 153	△ 102	△ 17	△ 10	△ 7	△ 3	△ 6	△ 2	△ 44	△ 344
	2013(平25)	△ 159	△ 111	△ 52	△ 9	△ 43	1	△ 1	△ 3	△ 64	△ 441
	2014(平26)	△ 128	△ 74	△ 33	△ 21	△ 30	1	-	△ 7	△ 39	△ 331
	2015(平27)	△ 112	△ 20	△ 28	△ 23	△ 17	-	△ 5	△ 5	△ 51	△ 261
	2016(平28)	△ 161	△ 89	△ 39	△ 12	△ 23	2	-	△ 4	△ 24	△ 350
	2017(平29)	△ 129	△ 42	△ 31	△ 26	△ 28	-	△ 4	△ 8	△ 25	△ 293
	2018(平30)	△ 172	△ 51	△ 35	△ 13	△ 19	-	△ 12	△ 2	△ 20	△ 324
	2019(令元)	△ 150	△ 130	△ 13	△ 12	△ 12	△ 3	△ 3	△ 11	△ 18	△ 352

注1 2004(平16)年度の黒瀬、福富、豊栄、河内、安芸津地区は合併後の数値です。

住民基本台帳

2 2012(平24)年7月より外国人も住民基本台帳の適用対象になったため、平成24年度以降は外国人の異動を含みます。

3 「その他」は転出取消、職権記載・消除、国籍取得、国外移住の合計です。

11. 地区別人口動態の推移③

単位:人

区分	地区 年度	西条	八本松	志和	高屋	黒瀬	福富	豊栄	河内	安芸津	総数
社会増減	1974(昭49)	898
	1984(昭59)	187	223	44	15	469
	1994(平6)	1,283	191	35	785	2,294
	2004(平16)	1,224	16	△31	△24	△63	△5	6	△2	△40	1,081
	2011(平23)	195	△93	7	△90	△39	3	△2	19	△75	△75
	2012(平24)	△105	△400	△3	△201	△31	△7	△23	8	△80	△842
	2013(平25)	675	△196	△63	△214	23	12	△9	50	△39	239
	2014(平26)	679	205	12	△170	△42	15	△12	10	△45	652
	2015(平27)	926	△56	16	△255	△3	△17	△22	39	△38	590
	2016(平28)	479	△91	16	△238	68	△1	10	△9	△38	196
2017(平29)	830	248	37	△172	29	18	17	10	△83	934	
2018(平30)	1,189	195	△23	△92	△48	21	6	△31	△36	1,181	
2019(令和)	1,163	261	55	△54	105	△3	△5	△48	△75	1,399	
転居	1974(昭49)
	1984(昭59)	△77	△29	△19	125	-
	1994(平6)	△162	△134	23	273	-
	2004(平16)	17	△122	39	160	△43	△9	△9	△20	△13	-
	2011(平23)	43	△5	△6	136	△100	△15	△18	20	△55	-
	2012(平24)	△102	86	△24	133	△28	△12	2	8	△63	-
	2013(平25)	160	△23	△41	14	△45	△5	△11	△16	△33	-
	2014(平26)	11	6	△18	152	3	△23	△35	△41	△55	-
	2015(平27)	175	△60	△65	37	△46	△7	△20	8	△22	-
	2016(平28)	48	74	5	34	△66	0	△21	△26	△48	-
2017(平29)	△50	159	△26	72	△71	-25	△27	△10	△22	-	
2018(平30)	34	7	△27	169	△72	△16	△28	△35	△32	-	
2019(令和)	△94	28	△9	259	△81	△18	△28	△44	△13	-	
増減計	1974(昭49)	1,831
	1984(昭59)	401	355	17	214	987
	1994(平6)	1,370	263	35	1,279	2,947
	2004(平16)	1,782	25	△36	153	△110	△19	△11	△40	△63	1,681
	2011(平23)	822	30	△75	25	△195	△38	△100	△54	△266	149
	2012(平24)	394	△164	△108	△77	△136	△43	△85	△58	△285	△562
	2013(平25)	1,437	△69	△184	△228	△123	△37	△78	△41	△218	459
	2014(平26)	1,292	292	△83	△38	△149	△60	△94	△107	△191	862
	2015(平27)	1,613	4	△122	△264	△109	△54	△98	△43	△172	755
	2016(平28)	1,092	52	△81	△288	△122	△31	△71	△125	△208	218
2017(平29)	1,268	456	△63	△207	△167	△48	△85	△77	△212	865	
2018(平30)	1,739	262	△121	△19	△191	△36	△62	△167	△235	1,170	
2019(令和)	1,535	331	△29	130	△116	△63	△111	△174	△220	1,283	

注1 「転居」は市内から市内への移動を示します。

住民基本台帳

2 「社会増減」は「転入－転出＋その他」の合計となります。

3 2004(平16)年度の黒瀬、福富、豊栄、河内、安芸津地区は合併後の数値です。

4 2012(平24)年7月より外国人も住民基本台帳の適用対象になったため、平成24年度以降は外国人の異動を含みます。

12. 理由別転入・転出者数

単位：人

区分	年次	転入					転出					増減				
		2015 (平27)	2016 (平28)	2017 (平29)	2018 (平30)	2019 (令元)	2015 (平27)	2016 (平28)	2017 (平29)	2018 (平30)	2019 (令元)	2015 (平27)	2016 (平28)	2017 (平29)	2018 (平30)	2019 (令元)
総数		4,009	3,153	3,360	3,341	3,801	4,293	2,990	3,477	2,945	3,079	△ 284	163	△ 117	396	722
移動の主因者	合計	3,020	2,398	2,535	2,551	2,882	3,449	2,420	2,797	2,423	2,531	△ 429	△ 22	△ 262	128	351
	就職	399	303	379	426	449	916	516	816	723	676	△ 517	△ 213	△ 437	△ 297	△ 227
	転勤	569	372	452	433	521	574	376	476	352	383	△ 5	△ 4	△ 24	81	138
	転業・転職	238	205	174	232	272	260	177	222	175	190	△ 22	28	△ 48	57	82
	退職・廃業	70	63	68	51	70	86	42	40	38	43	△ 16	21	28	13	27
	就学・卒業	363	251	236	176	195	308	180	200	180	142	55	71	36	△ 4	53
	婚姻関係	429	359	368	401	443	356	260	294	261	326	73	99	74	140	117
	住宅事情	286	260	192	225	243	226	154	100	77	99	60	106	92	148	144
	その他	594	493	590	538	591	404	388	432	389	402	190	105	158	149	189
	不詳	72	92	76	69	98	319	327	217	228	270	△ 247	△ 235	△ 141	△ 159	△ 172
主因者に伴う者		989	755	825	790	919	844	570	680	522	548	145	185	145	268	371

注 前年10月1日～9月30日までの移動者数を集計しています。
(例：令和元年は平成30年10月1日～令和元年9月30日)

広島県人口移動統計調査

13. 県内市別転入・転出者数

単位：人

区分	年次	転入					転出					増減				
		2015 (平27)	2016 (平28)	2017 (平29)	2018 (平30)	2019 (令元)	2015 (平27)	2016 (平28)	2017 (平29)	2018 (平30)	2019 (令元)	2015 (平27)	2016 (平28)	2017 (平29)	2018 (平30)	2019 (令元)
総数		4,009	3,153	3,360	3,340	3,800	4,293	2,990	3,477	2,944	3,078	△ 284	163	△ 117	396	722
県外		1,625	1,026	1,262	1,028	1,335	2,437	1,648	1,932	1,576	1,706	△ 812	△ 622	△ 670	△ 548	△ 371
県内		2,384	2,127	2,098	2,312	2,465	1,856	1,342	1,545	1,368	1,372	528	785	553	944	1,093
【市部】																
広島市		842	717	663	695	748	1,011	646	752	713	705	△ 169	71	△ 89	△ 18	43
呉市		317	267	305	330	471	213	216	268	239	199	104	51	37	91	272
竹原市		179	191	133	147	135	54	43	45	43	42	125	148	88	104	93
三原市		227	196	173	239	246	90	52	75	34	67	137	144	98	205	179
尾道市		76	90	71	80	90	37	24	28	17	35	39	66	43	63	55
福山市		137	106	156	203	175	155	71	123	77	96	△ 18	35	33	126	79
府中市		15	15	23	19	18	5	6	5	6	8	10	9	18	13	10
三次市		102	83	75	96	88	31	36	30	29	14	71	47	45	67	74
庄原市		33	42	41	36	47	14	14	8	7	6	19	28	33	29	41
大竹市		11	25	11	18	22	7	15	7	5	2	4	10	4	13	20
廿日市市		74	59	86	83	81	47	75	46	43	36	27	△ 16	40	40	45
安芸高田市		30	31	33	25	32	13	16	12	23	26	17	15	21	2	6
江田島市		10	13	22	18	21	32	11	13	6	9	△ 22	2	9	12	12
市部計		2,053	1,835	1,792	1,989	2,174	1,709	1,225	1,412	1,242	1,245	344	610	380	747	929

注 前年10月1日～9月30日までの移動者数を集計しています。
(例：令和元年は平成30年10月1日～令和元年9月30日)

広島県人口移動統計調査

14. 5歳階級別配偶関係

単位:人

区分 年齢	15歳以上人口			男				女			
	総数	男	女	未婚	有配偶	死別	離別	未婚	有配偶	死別	離別
総数	162,173	81,781	80,392	28,721	46,604	2,079	2,820	18,436	46,756	10,385	3,940
15～19歳	11,736	6,500	5,236	6,361	31	-	3	5,148	41	-	4
20～24歳	14,719	8,838	5,881	8,231	313	2	13	5,248	468	-	24
25～29歳	10,368	5,458	4,910	3,617	1,544	1	58	2,550	2,113	2	124
30～34歳	11,408	5,999	5,409	2,458	3,197	4	132	1,400	3,692	11	218
35～39歳	12,587	6,562	6,025	2,047	4,123	7	200	1,039	4,586	16	328
40～44歳	14,458	7,437	7,021	1,909	5,045	13	323	982	5,395	42	556
45～49歳	12,118	6,171	5,947	1,325	4,334	25	380	628	4,657	71	534
50～54歳	11,122	5,614	5,508	897	4,234	36	368	376	4,488	137	458
55～59歳	10,300	5,074	5,226	594	4,049	55	331	273	4,301	246	368
60～64歳	11,148	5,539	5,609	539	4,512	146	298	190	4,547	479	357
65～69歳	13,156	6,396	6,760	442	5,318	250	338	204	5,156	950	408
70～74歳	10,011	4,859	5,152	151	4,184	290	205	152	3,506	1,225	236
75～79歳	6,955	3,163	3,792	74	2,661	310	95	91	1,982	1,538	145
80～84歳	5,743	2,297	3,446	58	1,816	364	52	89	1,240	2,002	81
85歳以上	6,344	1,874	4,470	18	1,243	576	24	66	584	3,666	99

注 15歳以上人口は配偶関係の「不詳」を含みます。

2015(平成27)年10月1日現在 国勢調査

15. 年齢(5歳階級)・男女別高齢世帯(65歳以上)単身者数

単位:人

区分	町別	町別									計
		西条	八本松	志和	高屋	黒瀬	福富	豊栄	河内	安芸津	
総数		2,056	917	350	788	922	160	277	361	687	6,518
65～69歳	計	586	235	72	208	228	29	45	65	116	1,584
	男	275	98	40	101	110	16	25	28	56	749
	女	311	137	32	107	118	13	20	37	60	835
70～74歳	計	445	220	62	169	195	21	32	61	128	1,333
	男	159	79	24	57	70	5	6	16	48	464
	女	286	141	38	112	125	16	26	45	80	869
75～79歳	計	415	175	76	144	178	30	54	62	121	1,255
	男	105	43	15	39	48	4	13	15	23	305
	女	310	132	61	105	130	26	41	47	98	950
80～84歳	計	319	135	61	147	181	38	65	90	163	1,199
	男	68	38	14	37	51	9	9	14	22	262
	女	251	97	47	110	130	29	56	76	141	937
85歳以上	計	291	152	79	120	140	42	81	83	159	1,147
	男	59	25	26	28	25	11	10	19	32	235
	女	232	127	53	92	115	31	71	64	127	912

2015(平成27)年10月1日現在 国勢調査

16. 家族類型別世帯数

単位：世帯

世帯の構成	年次	2000	2005	2010	2015
		(平12)	(平17)	(平22)	(平27)
一般世帯数		67,338	75,758	80,806	84,675
親族のみの世帯		44,122	46,675	48,656	49,794
核家族世帯		36,349	39,674	42,347	44,359
夫婦のみの世帯		11,732	13,395	14,957	16,076
夫婦と子供から成る世帯		20,922	21,756	22,246	22,773
男親または女親と子供からなる世帯		3,695	4,523	5,144	5,510
核家族以外の世帯		7,773	7,001	6,309	5,435
非親族を含む世帯		141	266	533	503
単独世帯		23,075	28,817	31,609	34,290
うち65歳以上の高齢単身者世帯		3,305	4,216	5,298	6,518

注 「一般世帯数」の合計には不詳を含みます。

各年10月1日現在 国勢調査

17. 高齢世帯員(65歳以上)家族類型別世帯数

単位：世帯

世帯の構成	年次	2000	2005	2010	2015
		(平12)	(平17)	(平22)	(平27)
一般世帯数		17,582	19,807	22,852	26,450
親族のみの世帯		14,266	15,567	17,463	19,820
核家族世帯		7,692	9,604	12,083	15,108
夫婦のみの世帯		5,077	6,076	7,475	9,260
夫婦と子供から成る世帯		1,402	1,977	2,701	3,483
男親または女親と子供からなる世帯		1,213	1,551	1,907	2,365
核家族以外の世帯		6,574	5,963	5,380	4,712
非親族を含む世帯		11	24	91	112
単独世帯		3,305	4,216	5,298	6,518

注 「一般世帯数」の合計には不詳を含みます。

各年10月1日現在 国勢調査

18. 夫の年齢・妻の年齢(5歳階級)別高齢夫婦(65歳以上)のみ世帯数

単位:世帯

夫の年齢		妻の年齢	総数	60歳未満	60～64歳	65歳以上					
						総数	65～69歳	70～74	75～79	80～84	85歳以上
総数			16,076	6,048	2,368	7,660	3,184	2,279	1,255	700	242
60	歳未満		4,995	4,842	113	40	29	9	2	-	-
60	～64歳		2,019	948	913	158	137	18	3	-	-
総数			9,062	258	1,342	7,462	3,018	2,252	1,250	700	242
65歳以上	65～69歳		2,959	232	1,201	1,526	1,408	104	10	4	-
	70～74歳		2,627	19	135	2,473	1,415	962	81	9	6
	75～79歳		1,721	5	5	1,711	173	977	520	36	5
	80～84歳		1,103	1	1	1,101	19	196	545	313	28
	85歳以上		652	1	-	651	3	13	94	338	203

2015(平成27)年10月1日現在 国勢調査

19. 外国人年齢別人口の推移

単位:人

区分	年次	2016 (平28)	2017 (平29)	2018 (平30)	2019 (平31)	2020 (令2)
総数		5,246	5,712	6,429	7,230	7,970
0～4歳		281	304	316	349	372
5～9歳		161	205	194	214	252
10～14歳		102	116	128	135	164
15～19歳		203	190	205	206	245
20～24歳		1,059	1,207	1,455	1,728	1,876
25～29歳		1,186	1,220	1,401	1,599	1,797
30～34歳		757	811	903	1,005	1,111
35～39歳		441	503	614	680	736
40～44歳		302	342	366	391	408
45～49歳		252	278	282	301	318
50～54歳		150	167	185	202	247
55～59歳		114	113	124	145	153
60～64歳		85	92	96	91	113
65～69歳		67	73	66	73	69
70～74歳		41	43	48	59	54
75～79歳		25	26	21	26	28
80～84歳		6	9	15	14	16
85歳以上		14	13	10	12	11

各年3月末現在 住民基本台帳

20. 外国人国籍別人口・世帯数の推移

単位：世帯、人

区分		年次	2016 (平28)	2017 (平29)	2018 (平30)	2019 (平31)	2020 (令2)
アジア	中国		2,599	2,692	2,994	3,254	3,455
	ベトナム		464	655	848	1,146	1,510
	韓国		443	439	450	444	438
	フィリピン		294	335	351	402	437
	インドネシア		202	268	296	297	294
	タイ		79	101	110	131	124
	インド		74	74	75	106	121
	ミャンマー		83	71	71	75	84
	台湾		62	70	118	166	151
	バングラデシュ		53	69	82	101	85
	アフガニスタン		58	52	44	54	64
	ネパール		31	49	57	68	106
	カンボジア		36	45	45	76	104
	マレーシア		47	42	45	48	66
	スリランカ		31	41	39	37	45
	シリア		26	28	38	43	55
	パキスタン		22	24	27	28	40
	ラオス		15	18	19	22	19
	朝鮮		18	18	18	19	19
モンゴル		12	15	19	39	49	
イラン		9	8	8	8	15	
その他(アジア)		26	28	42	48	51	
	小計	4,684	5,142	5,796	6,612	7,332	
ヨーロッパ	ドイツ		17	15	18	15	18
	英国		15	12	18	25	21
	ロシア		12	11	11	13	13
	その他(ヨーロッパ)		53	53	44	63	53
	小計		97	91	91	116	105
アフリカ	エジプト		68	48	26	33	38
	ナイジェリア		11	11	11	12	20
	ルワンダ		4	14	6	6	7
	マラウイ		4	10	13	10	15
	その他(アフリカ)		26	31	41	34	44
小計		113	114	97	95	124	
北米・南米	ブラジル		215	226	198	202	222
	米国		44	53	52	62	60
	ペルー		38	37	39	41	47
	カナダ		16	12	13	17	15
	メキシコ		9	5	108	48	31
	その他(北米・南米)		11	10	13	14	17
小計		333	343	423	384	392	
オセアニア	オーストラリア		8	8	12	9	7
	その他(オセアニア)		8	8	4	5	6
	小計		16	16	16	14	13
その他	無国籍、国籍空欄		3	6	6	9	4
	総計		5,246	5,712	6,429	7,230	7,970
	(男性)		2,361	2,623	3,055	3,421	3,839
	(女性)		2,885	3,089	3,374	3,809	4,131
	総世帯数		3,861	4,189	4,856	4,858	5,435

各年3月末現在 住民基本台帳

21. 外国人地区別人口・世帯数の推移

単位：世帯、人

年次・区分		地区									
		全市	西条	八本松	志和	高屋	黒瀬	福富	豊栄	河内	安芸津
2016 (平28)	世帯数	3,861	2,265	694	188	263	212	9	23	32	175
	総数	5,246	3,265	899	208	347	251	10	24	43	199
	男	2,361	1,504	383	95	139	98	4	5	16	117
	女	2,885	1,761	516	113	208	153	6	19	27	82
2017 (平29)	世帯数	4,189	2,455	726	209	277	246	12	29	29	206
	総数	5,712	3,564	942	227	358	306	13	30	41	231
	男	2,623	1,660	405	109	144	124	5	8	17	151
	女	3,089	1,904	537	118	214	182	8	22	24	80
2018 (平30)	世帯数	4,856	2,762	989	232	285	292	15	32	39	210
	総数	6,429	3,864	1,267	245	377	341	18	33	50	234
	男	3,055	1,827	626	117	154	145	7	8	16	155
	女	3,374	2,037	641	128	223	196	11	25	34	79
2019 (平31)	世帯数	4,858	2,763	1,030	260	271	252	13	28	39	202
	総数	7,230	4,308	1,447	287	474	342	20	38	64	250
	男	3,421	2,034	708	128	196	145	6	14	20	170
	女	3,809	2,274	739	159	278	197	14	24	44	80
2020 (令2)	世帯数	5,435	3,007	1,119	313	356	360	14	35	25	206
	総数	7,970	4,635	1,584	346	585	458	20	44	48	250
	男	3,839	2,202	773	167	245	240	8	18	19	167
	女	4,131	2,433	811	179	340	218	12	26	29	83

各年3月31日現在 住民基本台帳

22. 外国人在留資格別人口の推移

単位：人

年次		2016 (平28)	2017 (平29)	2018 (平30)	2019 (平31)	2020 (令2)
区分						
教 授		87	63	62	71	87
宗 教		1	1	1	2	2
投 資 ・ 経 営		1	-	-	-	-
医 療		8	11	10	9	7
研 究		1	1	2	2	2
教 育		14	14	15	27	28
技 術		45	25	18	10	1
人文知識・国際業務		37	19	9	3	-
企 業 内 転 勤		9	9	7	7	15
技 能		22	28	28	34	29
技能実習1号イ		-	15	124	73	46
技能実習1号ロ		468	462	532	660	698
技能実習2号ロ		637	690	784	863	994
経 営 ・ 管 理		11	13	16	15	21
技術・人文知識・国際業務		139	210	332	492	574
技能実習3号ロ		-	-	-	62	160
文 化 活 動		19	20	21	7	14
留 学		1,073	1,253	1,494	1,680	1,766
研 修		-	2	-	-	-
家 族 滞 在		500	582	563	642	719
特 定 活 動		55	63	59	86	99
特 別 永 住 者		332	321	314	303	285
日本人の配偶者等		150	148	142	141	149
永住者の配偶者等		114	123	138	116	134
定 住 者		159	174	171	179	219
特 定 技 能 1 号		-	-	-	-	27
高度専門職1号イ		5	5	8	16	20
高度専門職1号ロ		1	5	10	18	37
高度専門職2号		-	-	-	1	2
永 住 者		1,356	1,449	1,562	1,704	1,833
未 取 得		2	6	7	7	2
合 計		5,246	5,712	6,429	7,230	7,970

各年3月31日現在 住民基本台帳

23. 産業・従業上の地位別15歳以上就業者数

単位:人

産業(大分類)	区分	総数 (不詳含む)	雇用者			役員	雇人の ある業主	雇人の ない業主	家族 従業者	家庭 内職者	
			総数	正規	派遣						パート等
総数(不詳含む)		90,095	75,700	48,066	2,782	24,852	3,372	1,235	5,515	2,484	194
農業、林業		3,950	588	277	8	303	58	78	2,034	1,188	-
漁業		164	87	34	8	45	4	18	24	31	-
鉱業、採石業、砂利採取業		9	7	7	-	-	2	-	-	-	-
建設業		4,792	3,144	2,643	29	472	694	161	594	179	-
製造業		22,554	21,275	16,607	1,535	3,133	675	71	219	95	161
電気・ガス・熱供給・水道業		492	484	431	12	41	5	-	3	-	-
情報通信業		945	817	660	47	110	53	6	65	3	-
運輸業、郵便業		4,562	4,216	2,935	164	1,117	167	28	97	31	-
卸売業、小売業		12,302	10,670	4,538	203	5,929	646	187	448	323	-
金融業、保険業		1,083	985	816	13	156	46	3	38	6	-
不動産業、物品賃貸業		1,350	925	581	16	328	217	20	142	46	-
学術研究、専門・技術サービス業		2,232	1,630	1,260	78	292	151	97	283	65	-
宿泊業、飲食サービス業		4,636	4,042	685	31	3,326	93	182	163	147	-
生活関連サービス業、娯楽業		2,628	1,995	845	24	1,126	56	113	335	119	2
教育・学習支援業		6,073	5,692	3,707	59	1,926	39	55	262	19	-
医療、福祉		11,085	10,496	6,724	98	3,674	168	157	112	111	-
複合サービス事業		845	822	516	22	284	13	4	1	2	-
サービス業(他に分類されないもの)		4,525	3,664	2,028	213	1,423	260	34	462	61	31
公務(他に分類されるものを除く)		2,724	2,724	2,261	27	436	-	-	-	-	-
分類不能の産業		3,144	1,437	511	195	731	25	21	233	58	-

2015(平成27)年10月1日現在 国勢調査

24. 労働力状態・年齢(5歳階級)別15歳以上人口

単位:人

年齢	区分	総数	労働力人口						完全 失業者	非労働力 人口
			労働力 人口総数	就業者				休業者		
				就業者 総数	主に 仕事	家事の ほか 仕事	通学の かたわら 仕事			
総数		162,173	92,977	90,095	71,730	12,965	3,903	1,497	2,882	69,196
15 ~ 19 歳		11,736	1,818	1,674	612	63	970	29	144	9,918
20 ~ 24 歳		14,719	7,625	7,294	4,337	211	2,620	126	331	7,094
25 ~ 29 歳		10,368	7,657	7,321	6,522	419	213	167	336	2,711
30 ~ 34 歳		11,408	8,479	8,187	7,116	783	57	231	292	2,929
35 ~ 39 歳		12,587	9,716	9,444	8,082	1,191	17	154	272	2,871
40 ~ 44 歳		14,458	11,792	11,463	9,631	1,722	11	99	329	2,666
45 ~ 49 歳		12,118	10,158	9,876	8,274	1,509	8	85	282	1,960
50 ~ 54 歳		11,122	9,254	9,043	7,581	1,378	1	83	211	1,868
55 ~ 59 歳		10,300	8,152	7,961	6,670	1,197	1	93	191	2,148
60 ~ 64 歳		11,148	7,343	7,101	5,732	1,263	1	105	242	3,805
65 ~ 69 歳		13,156	5,720	5,541	3,909	1,494	-	138	179	7,436
70 ~ 74 歳		10,011	2,808	2,761	1,811	863	1	86	47	7,203
75 ~ 79 歳		6,955	1,344	1,330	820	457	-	53	14	5,611
80 ~ 84 歳		5,743	740	731	432	272	2	25	9	5,003
85 歳以上		6,344	371	368	201	143	1	23	3	5,973
(再掲)										
15 ~ 64 歳		119,964	81,994	79,364	64,557	9,736	3,899	1,172	2,630	37,970
65 歳以上		42,209	10,983	10,731	7,173	3,229	4	325	252	31,226

注 「総数」は家事・通学・その他・不詳を含みます。

2015(平成27)年10月1日現在 国勢調査

25. 労働力状態別15歳以上人口及び産業別就業者数①

単位：人

区分	年次	1995 (平7)			2000 (平12)		
		計	男	女	計	男	女
就業者数		82,825	48,969	33,856	86,490	50,511	35,979
第1次産業		8,264	4,020	4,244	6,777	3,443	3,334
農業		7,986	3,855	4,131	6,518	3,296	3,222
林業		87	74	13	84	68	16
漁業		191	91	100	175	79	96
第2次産業		30,628	22,044	8,584	29,146	21,321	7,825
鉱業		32	24	8	37	29	8
建設業		6,704	5,284	1,420	6,607	5,292	1,315
製造業		23,892	16,736	7,156	22,502	16,000	6,502
第3次産業		43,665	22,757	20,908	49,413	25,094	24,319
卸・小売業、 飲食店		14,476	6,546	7,930	16,296	7,196	9,100
金融・保険業		1,508	613	895	1,372	598	774
不動産業		584	339	245	566	329	237
運輸・通信業		4,302	3,499	803	4,947	3,840	1,107
電気・ガス・ 熱供給・水道業		337	285	52	427	368	59
サービス業		19,841	9,455	10,386	23,005	10,602	12,403
公務		2,617	2,020	597	2,800	2,161	639
分類不能の産業		268	148	120	1,154	653	501

各年10月1日現在 国勢調査

○2002(平14)年3月産業分類改定(第11回)

旧分類	新分類
「運輸・通信業」「サービス業」から分離 「卸売・小売業、飲食業」「サービス業」から分離 「サービス業」から分離	「情報通信業」「複合サービス事業」 「飲食店・宿泊業」 「医療・福祉」「教育・学習支援業」

○2007(平19)年11月産業分類改定(第12回)

旧分類	新分類
「サービス業」から分離	「学術研究、専門・技術サービス業」 「生活関連サービス業、娯楽業」

25. 労働力状態別15歳以上人口及び産業別就業者数②

単位:人

区分	2005 (平17)			区分	2010 (平22)			2015 (平27)		
	計	男	女		計	男	女	計	男	女
就業者数	90,425	53,157	37,268	就業者数	91,228	53,311	37,917	90,095	51,750	38,345
第1次産業	6,312	3,416	2,896	第1次産業	4,631	2,738	1,893	4,114	2,472	1,642
農業	6,099	3,287	2,812	農業	4,402	2,588	1,814	3,883	2,320	1,563
林業	58	46	12	林業	91	79	12	67	57	10
漁業	155	83	72	漁業	138	71	67	164	95	69
第2次産業	29,205	21,971	7,234	第2次産業	27,432	20,826	6,606	27,355	20,674	6,681
鉱業	21	17	4	鉱業	11	9	2	9	8	1
建設業	5,833	4,797	1,036	建設業	4,904	4,005	899	4,792	3,900	892
製造業	23,351	17,157	6,194	製造業	22,517	16,812	5,705	22,554	16,766	5,788
第3次産業	53,588	26,989	26,599	第3次産業	54,374	26,898	27,476	55,482	26,768	28,714
卸売・小売業	13,761	6,256	7,505	電気・ガス・ 熱供給・水道業	410	360	50	492	432	60
飲食店・宿泊業	3,650	1,396	2,254	情報通信業	1,044	755	289	945	692	253
金融・保険業	1,193	543	650	運輸業、郵便業	4,671	3,577	1,094	4,562	3,532	1,030
不動産業	692	391	301	卸売業、小売業	12,887	6,242	6,645	12,302	5,694	6,608
運輸業	4,407	3,445	962	金融業、保険業	1,208	523	685	1,083	478	605
情報通信業	1,013	775	238	不動産業、 物品賃貸業	1,247	744	503	1,350	802	548
電気・ガス・ 熱供給・水道業	383	341	42	学術研究、専門・ 技術サービス業	2,191	1,481	710	2,232	1,510	722
医療・福祉	8,092	1,652	6,440	宿泊業、 飲食サービス業	4,814	1,779	3,035	4,636	1,672	2,964
教育・学習 支援業	5,723	3,015	2,708	生活関連サービ ス業、娯楽業	2,827	1,141	1,686	2,628	1,031	1,597
複合サービス 事業	1,041	614	427	教育・学習 支援業	5,861	3,022	2,839	6,073	3,005	3,068
サービス業(他に 分類されないもの)	10,921	6,490	4,431	医療、福祉	9,497	2,049	7,448	11,085	2,481	8,604
公務(他に分類 されないもの)	2,712	2,071	641	複合サービス 事業	638	364	274	845	487	358
分類不能の産業	1,320	781	539	サービス業(他に 分類されないもの)	4,355	2,861	1,494	4,525	2,957	1,568
				公務(他に分類 されないもの)	2,724	2,000	724	2,724	1,995	729
				分類不能の産業	4,791	2,849	1,942	3,144	1,836	1,308

各年10月1日現在 国勢調査

26. 年齢別産業別人口

単位：人

産業 年齢	総数	第一次産業			第二次産業				
		農業	林業	漁業	鉱業	建設業	製造業		
《総数》	90,095	4,114	3,883	67	164	27,355	9	4,792	22,554
15～19	1,674	7	7	-	-	322	-	50	272
20～24	7,294	46	28	2	16	1,613	-	198	1,415
25～29	7,321	61	35	4	22	2,429	1	270	2,158
30～34	8,187	75	67	3	5	2,999	1	409	2,589
35～39	9,444	118	94	11	13	3,370	2	514	2,854
40～44	11,463	108	95	5	8	4,020	-	708	3,312
45～49	9,876	98	83	7	8	3,404	1	522	2,881
50～54	9,043	103	90	7	6	2,936	-	416	2,520
55～59	7,961	161	144	9	8	2,339	2	484	1,853
60～64	7,101	461	436	7	18	2,042	1	560	1,481
65～69	5,541	887	860	4	23	1,193	-	428	765
70～74	2,761	750	725	6	19	481	1	159	321
75～79	1,330	578	566	-	12	144	-	49	95
80～84	731	434	429	2	3	43	-	18	25
85歳以上	368	227	224	-	3	20	-	7	13

産業 年齢	第三次産業								
	電気・ガス、 熱供給・ 水道業	情報通信業	運輸業、 郵便業	卸売業、 小売業	金融・ 保険業	不動産業、 物品賃貸業	学術研究、 専門・技術 サービス業	宿泊業、飲食 サービス業	
《総数》	55,482	492	945	4,562	12,302	1,083	1,350	2,232	4,636
15～19	1,242	-	9	37	421	1	13	4	472
20～24	5,144	14	50	221	1,526	77	75	79	1,095
25～29	4,485	23	90	274	1,003	90	73	185	232
30～34	4,792	36	130	357	1,020	98	113	208	231
35～39	5,678	61	168	435	1,200	83	109	269	374
40～44	7,054	100	129	676	1,524	144	132	324	519
45～49	6,124	87	123	613	1,258	145	120	259	329
50～54	5,806	64	111	528	1,134	149	101	214	307
55～59	5,278	51	56	481	1,039	132	126	218	306
60～64	4,423	41	48	443	913	97	147	219	319
65～69	3,266	8	23	334	729	40	155	150	279
70～74	1,397	6	6	126	311	19	88	71	124
75～79	513	1	1	30	133	7	50	13	37
80～84	195	-	1	7	57	1	30	12	8
85歳以上	85	-	-	-	34	-	18	7	4

産業 年齢	第三次産業(続き)						分類不能 の産業
	生活関連 サービス業、 娯楽業	教育、 学習支援業	医療、 福祉	複合サービス 事業	サービス業 (他に分類され ないもの)	公務 (他に分類され ないもの)	
《総数》	2,628	6,073	11,085	845	4,525	2,724	3,144
15～19	69	119	44	-	44	9	103
20～24	349	520	805	36	208	89	491
25～29	225	505	1,185	77	284	239	346
30～34	232	521	1,172	73	354	247	321
35～39	253	647	1,261	82	420	316	278
40～44	241	756	1,389	146	555	419	281
45～49	240	771	1,259	125	418	377	250
50～54	217	809	1,300	115	404	353	198
55～59	193	727	1,099	90	390	370	183
60～64	227	393	809	68	495	204	175
65～69	219	208	517	24	512	68	195
70～74	96	64	162	4	297	23	133
75～79	40	25	50	4	113	9	95
80～84	24	8	20	1	25	1	59
85歳以上	3	-	13	-	6	-	36

2015(平成27)年10月1日現在 国勢調査

27. 地区別産業別就業者数の推移

単位：人、%

年次	地区名 区分	総 数		西 条		八 本 松		志 和		高 屋	
		総数	構成比	総数	構成比	総数	構成比	総数	構成比	総数	構成比
1995 (平7)	第1次産業	8,264	10.0	1,406	6.0	682	5.0	944	19.7	1,040	7.6
	第2次産業	30,628	37.1	6,783	29.1	6,295	46.2	1,737	36.3	5,787	42.0
	第3次産業	43,665	52.9	15,164	64.9	6,658	48.8	2,106	44.0	6,937	50.4
	合計	82,557	100.0	23,353	100.0	13,635	100.0	4,787	100.0	13,764	100.0
2000 (平12)	第1次産業	6,777	7.9	1,045	3.9	585	4.4	736	16.6	1,003	6.8
	第2次産業	29,146	34.2	7,437	27.7	5,589	42.6	1,487	33.5	5,674	38.6
	第3次産業	49,413	57.9	18,349	68.4	6,956	53.0	2,215	49.9	8,023	54.6
	合計	85,336	100.0	26,831	100.0	13,130	100.0	4,438	100.0	14,700	100.0
2005 (平17)	第1次産業	6,312	7.1	1,037	3.4	583	4.3	673	15.9	877	5.8
	第2次産業	29,205	32.8	8,933	29.0	5,427	39.9	1,375	32.5	5,250	34.8
	第3次産業	53,588	60.1	20,831	67.6	7,593	55.8	2,182	51.6	8,942	59.4
	合計	89,105	100.0	30,801	100.0	13,603	100.0	4,230	100.0	15,069	100.0
2010 (平22)	第1次産業	4,631	5.4	770	2.3	442	3.4	539	14.7	628	4.3
	第2次産業	27,432	31.7	9,104	27.9	5,049	38.6	1,156	31.4	4,860	33.4
	第3次産業	54,374	62.9	22,803	69.8	7,596	58.0	1,983	53.9	9,058	62.3
	合計	86,437	100.0	32,677	100.0	13,087	100.0	3,678	100.0	14,546	100.0
2015 (平27)	第1次産業	4,114	4.7	734	2.0	362	2.7	433	13.0	518	3.4
	第2次産業	27,355	31.5	10,116	27.5	4,881	36.8	1,024	30.8	4,612	30.8
	第3次産業	55,482	63.8	25,914	70.5	8,036	60.5	1,871	56.2	9,858	65.8
	合計	86,951	100.0	36,764	100.0	13,279	100.0	3,328	100.0	14,988	100.0

年次	地区名 区分	黒 瀬		福 富		豊 栄		河 内		安 芸 津	
		総数	構成比	総数	構成比	総数	構成比	総数	構成比	総数	構成比
1995 (平7)	第1次産業	922	7.9	521	31.0	753	27.3	796	20.6	1,200	17.0
	第2次産業	4,736	40.6	528	31.4	980	35.5	1,262	32.7	2,520	35.7
	第3次産業	6,002	51.5	630	37.5	1,026	37.2	1,804	46.7	3,338	47.3
	合計	11,660	100.0	1,679	100.0	2,759	100.0	3,862	100.0	7,058	100.0
2000 (平12)	第1次産業	794	6.4	379	24.6	655	27.1	643	18.0	937	14.7
	第2次産業	4,537	36.8	433	28.1	804	33.3	1,124	31.4	2,061	32.4
	第3次産業	7,013	56.8	730	47.3	955	39.6	1,812	50.6	3,360	52.8
	合計	12,344	100.0	1,542	100.0	2,414	100.0	3,579	100.0	6,358	100.0
2005 (平17)	第1次産業	685	5.6	410	26.3	590	25.7	583	17.5	874	14.6
	第2次産業	4,364	35.6	384	24.6	718	31.3	871	26.1	1,883	31.6
	第3次産業	7,198	58.8	766	49.1	987	43.0	1,882	56.4	3,207	53.8
	合計	12,247	100.0	1,560	100.0	2,295	100.0	3,336	100.0	5,964	100.0
2010 (平22)	第1次産業	585	5.2	279	21.8	384	20.9	382	13.2	622	11.9
	第2次産業	3,999	35.7	294	23.0	558	30.3	785	27.0	1,627	31.2
	第3次産業	6,624	59.1	705	55.2	899	48.8	1,739	59.8	2,967	56.9
	合計	11,208	100.0	1,278	100.0	1,841	100.0	2,906	100.0	5,216	100.0
2015 (平27)	第1次産業	456	4.1	242	19.4	392	23.0	378	13.3	599	12.4
	第2次産業	3,755	33.9	280	22.5	479	28.1	742	26.1	1,466	30.2
	第3次産業	6,883	62.0	725	58.1	834	48.9	1,723	60.6	2,782	57.4
	合計	11,094	100.0	1,247	100.0	1,705	100.0	2,843	100.0	4,847	100.0

注1 ()内は黒瀬町・福富町・豊栄町・河内町・安芸津町との合算です。

各年10月1日現在 国勢調査

2 合計には「分類不能の産業」を含んでいません。

28. 職業・男女別15歳以上就業者数

単位:人

職業(大分類)	年次	2010(平22)			2015(平27)		
		総数	男	女	総数	男	女
総数		91,228	53,311	37,917	90,095	51,750	38,345
管理的職業従事者		1,486	1,271	215	1,548	1,315	233
専門的技術的職業従事者		14,854	8,231	6,623	16,717	9,033	7,684
事務従事者		14,624	6,282	8,342	14,796	6,299	8,497
販売従事者		9,930	5,390	4,540	9,439	4,951	4,488
サービス職業従事者		9,901	3,074	6,827	9,871	3,014	6,857
保安職業従事者		1,359	1,291	68	1,431	1,373	58
農林・漁業従事者		4,584	2,771	1,813	4,055	2,482	1,573
運輸・通信従事者		-	-	-	-	-	-
技能工・生産工程作業員及び 労務作業員、採掘作業員		-	-	-	-	-	-
生産工程従事者		18,359	13,474	4,885	17,576	12,758	4,818
輸送・機械運転従事者		2,975	2,856	119	2,919	2,811	108
建設・採掘従事者		2,922	2,841	81	2,895	2,793	102
運搬・清掃・包装等従事者		5,507	2,990	2,517	5,817	3,127	2,690
分類不能の職業		4,727	2,840	1,887	3,031	1,794	1,237

各年10月1日現在 国勢調査

29. 従業地・常住地・産業別15歳以上就業者数

単位:人

産業別	区分	常住地による就業者数			従業地による就業者数		
		総数	東広島市内で従業	東広島市外で従業	総数	東広島市内に常住	東広島市外に常住
総数		90,095	68,458	21,637	88,296	70,142	18,154
第1次産業		4,114	3,964	150	4,071	3,965	106
農業		3,883	3,755	128	3,839	3,756	83
林業		67	53	14	69	53	16
漁業		164	156	8	163	156	7
第2次産業		27,355	19,917	7,438	26,724	20,101	6,623
鉱業、採石業、砂利採取業		9	8	1	13	8	5
建設業		4,792	3,460	1,332	4,790	3,504	1,286
製造業		22,554	16,449	6,105	21,921	16,589	5,332
第3次産業		55,482	42,898	12,584	54,369	43,183	11,186
電気・ガス・熱供給・水道業		492	252	240	401	253	148
情報通信業		945	475	470	675	482	193
運輸業、郵便業		4,562	3,313	1,249	5,013	3,365	1,648
卸売業、小売業		12,302	10,005	2,297	12,378	10,073	2,305
金融業、保険業		1,083	564	519	860	567	293
不動産業、物品賃貸業		1,350	1,114	236	1,341	1,121	220
学術研究、専門・技術サービス業		2,232	1,530	702	2,061	1,542	519
宿泊業、飲食サービス業		4,636	3,944	692	4,405	3,961	444
生活関連サービス業、娯楽業		2,628	2,209	419	2,599	2,232	367
教育・学習支援業		6,073	4,578	1,495	6,389	4,585	1,804
医療、福祉		11,085	8,979	2,106	10,663	9,030	1,633
複合サービス事業		845	713	132	882	718	164
サービス業 (他に分類されないもの)		4,525	3,587	938	4,580	3,616	964
公務(他に分類されるものを除く)		2,724	1,635	1,089	2,122	1,638	484
分類不能の産業		3,144	1,679	1,465	3,132	2,893	239

注 「東広島市外で従業」、「東広島市内に常住」には従業地不詳を含んでいます。

2015(平成27)年10月1日現在 国勢調査

30. 従業地・通学地による年齢・男女別人口、就業者数及び通学者数

単位：人

区分 年齢・性別	東 広 島 市 民								従業地・通学地が 東広島市内の他市町村民			昼 間 人 口
	総 数 (夜間人口)	従業地・通学地が東広島市内			従業地・通学地が東広島市外			従業も 通学も していない	総 数	就業者	通学者	
		総 数	就業者	通学者	総 数	就業者	通学者					
総 数	192,907	93,233	68,459	24,774	24,034	20,186	3,848	61,158	22,283	18,154	4,129	191,425
15歳未満	27,521	14,046	1	14,045	169	-	169	12,476	357	-	357	27,717
15～19歳	11,736	7,319	1,283	6,036	3,048	380	2,668	540	2,135	280	1,855	10,849
20～24歳	14,719	9,938	5,810	4,128	2,230	1,306	924	945	2,825	1,050	1,775	15,334
25～29歳	10,368	5,787	5,425	362	1,751	1,706	45	1,365	1,408	1,309	99	10,050
30～34歳	11,408	6,048	5,942	106	2,080	2,062	18	1,953	1,638	1,622	16	10,982
35～39歳	12,587	7,138	7,090	48	2,209	2,200	9	2,076	2,108	2,102	6	12,512
40～44歳	14,458	8,743	8,730	13	2,613	2,603	10	2,052	2,641	2,639	2	14,523
45～49歳	12,118	7,253	7,246	7	2,507	2,504	3	1,596	2,392	2,388	4	12,030
50～54歳	11,122	6,463	6,459	4	2,487	2,486	1	1,589	2,089	2,087	2	10,741
55～59歳	10,300	5,860	5,857	3	2,029	2,028	1	1,984	1,894	1,890	4	10,182
60～64歳	11,148	5,289	5,282	7	1,715	1,715	-	3,773	1,534	1,530	4	10,991
65～74歳	23,167	7,077	7,068	9	1,107	1,107	-	14,480	1,150	1,145	5	23,230
75歳以上	19,042	2,272	2,266	6	89	89	-	16,329	112	112	-	19,071
不詳	3,213	-	-	-	-	-	-	-	-	-	-	3,213
男	97,962	50,136	36,259	13,877	16,421	14,545	1,876	22,666	15,880	13,528	2,352	97,599
15歳未満	14,095	7,181	-	7,181	98	-	98	6,412	167	-	167	14,167
15～19歳	6,500	4,166	762	3,404	1,466	181	1,285	340	1,121	160	961	6,172
20～24歳	8,838	6,305	3,380	2,925	1,112	673	439	419	1,787	655	1,132	9,527
25～29歳	5,458	3,199	2,957	242	1,026	995	31	335	964	893	71	5,409
30～34歳	5,999	3,526	3,457	69	1,336	1,325	11	340	1,190	1,181	9	5,861
35～39歳	6,562	3,924	3,898	26	1,591	1,586	5	338	1,577	1,575	2	6,571
40～44歳	7,437	4,467	4,458	9	1,951	1,947	4	382	1,960	1,959	1	7,472
45～49歳	6,171	3,465	3,461	4	1,890	1,888	2	369	1,788	1,787	1	6,090
50～54歳	5,614	2,976	2,975	1	1,960	1,959	1	324	1,589	1,588	1	5,254
55～59歳	5,074	2,820	2,819	1	1,620	1,620	-	393	1,473	1,472	1	4,941
60～64歳	5,539	2,750	2,745	5	1,422	1,422	-	1,143	1,236	1,232	4	5,368
65～74歳	11,255	4,038	4,033	5	880	880	-	6,066	943	941	2	11,328
75歳以上	7,334	1,319	1,314	5	69	69	-	5,805	85	85	-	7,353
不詳	2,086	-	-	-	-	-	-	-	-	-	-	2,086
女	94,945	43,097	32,200	10,897	7,613	5,641	1,972	38,492	6,403	4,626	1,777	93,826
15歳未満	13,426	6,865	1	6,864	71	-	71	6,064	190	-	190	13,550
15～19歳	5,236	3,153	521	2,632	1,582	199	1,383	200	1,014	120	894	4,677
20～24歳	5,881	3,633	2,430	1,203	1,118	633	485	526	1,038	395	643	5,807
25～29歳	4,910	2,588	2,468	120	725	711	14	1,030	444	416	28	4,641
30～34歳	5,409	2,522	2,485	37	744	737	7	1,613	448	441	7	5,121
35～39歳	6,025	3,214	3,192	22	618	614	4	1,738	531	527	4	5,941
40～44歳	7,021	4,276	4,272	4	662	656	6	1,670	681	680	1	7,051
45～49歳	5,947	3,788	3,785	3	617	616	1	1,227	604	601	3	5,940
50～54歳	5,508	3,487	3,484	3	527	527	-	1,265	500	499	1	5,487
55～59歳	5,226	3,040	3,038	2	409	408	1	1,591	421	418	3	5,241
60～64歳	5,609	2,539	2,537	2	293	293	-	2,630	298	298	-	5,623
65～74歳	11,912	3,039	3,035	4	227	227	-	8,414	207	204	3	11,902
75歳以上	11,708	953	952	1	20	20	-	10,524	27	27	-	11,718
不詳	1,127	-	-	-	-	-	-	-	-	-	-	1,127

注 総数は労働力状態「不詳」を含んでいます。

2015(平成27)年10月1日現在 国勢調査

31. 流出先・流入先別15歳以上就業者数及び通学者数

単位：人

市町村	区分	東広島市から他市町村へ(流出)			他市町村から東広島市へ(流入)		
		総数	就業者	通学者	総数	就業者	通学者
総数		23,865	20,186	3,679	21,926	18,154	3,772
県内		22,825	19,399	3,426	20,230	17,408	2,822
広島市		9,499	7,492	2,007	8,926	7,581	1,345
呉市		4,599	4,112	487	4,248	3,792	456
竹原市		1,493	1,436	57	1,514	1,400	114
三原市		2,314	1,992	322	1,525	1,275	250
尾道市		273	236	37	261	163	98
福山市		326	274	52	315	216	99
府中市		46	45	1	26	21	5
三次市		178	169	9	170	150	20
庄原市		48	41	7	32	22	10
大竹市		28	27	1	37	24	13
廿日市市		171	133	38	349	260	89
安芸高田市		145	145	-	160	141	19
江田島市		44	44	-	30	22	8
府中町		2,040	2,008	32	584	480	104
海田町		667	381	286	572	513	59
熊野町		319	314	5	1,090	1,005	85
坂町		326	285	41	166	139	27
安芸太田町		8	8	-	8	5	3
北広島町		31	25	6	17	11	6
大崎上島町		160	131	29	52	48	4
世羅町		110	101	9	147	140	7
神石高原町		-	-	-	1	-	1
他県		779	554	225	1,696	746	950

注 総数は流出先「不詳」を含んでいます。

2015(平成27)年10月1日現在 国勢調査

32. 住宅の建て方別住宅に住む主世帯数、主世帯人員、1世帯当たり人員

単位：世帯、人

住宅の建て方	区分	住宅に住む 主世帯数	住宅に住む 主世帯人員	1世帯当たり 人員
総 数		82,196	184,695	2.25
一 戸 建		46,643	127,952	2.74
長 屋 建		1,326	2,787	2.10
共 同 住 宅		34,121	53,761	1.58
1 , 2 階 建		12,897	19,166	1.49
3 ~ 5 階 建		15,251	22,292	1.46
6 ~ 10 階 建		3,731	6,591	1.77
11 階 建 以 上		2,242	5,712	2.55
そ の 他		106	195	1.84

2015(平成27)年10月1日現在 国勢調査

33. 住居の種類・住宅の所有の関係別一般世帯数、一般世帯人員、1世帯当たり人員

単位：世帯、人

居住の種類	区分	世帯数	世帯人員	1世帯当たり 人員
一 般 世 帯		84,675	188,282	2.22
住宅に住む一般世帯		82,856	185,976	2.24
主 世 帯		82,196	184,695	2.25
持 ち 家		47,542	130,421	2.74
公 営 ・ 公 団 ・ 公 社 の 借 家		1,340	2,848	2.13
民 営 の 借 家		31,041	46,701	1.50
給 与 住 宅		2,273	4,725	2.08
間 借 り		660	1,281	1.94
住宅以外に住む一般世帯		1,819	2,306	1.27

2015(平成27)年10月1日現在 国勢調査

34. 人口集中地区人口(DID)

単位：世帯、人、%、km²

区分	年次	1975 (昭50)	1980 (昭55)	1985 (昭60)	1990 (平 2)	1995 (平 7)	2000 (平12)	2005 (平17)	2010 (平22)	2015 (平27)
I	世帯数	1,640	2,470	3,454	4,732	8,395	18,857
	人口	5,245	7,605	10,123	12,152	17,189	23,336	29,216	34,024	38,826
	対前回調査 人口増減	5,245	2,360	2,518	2,029	5,037	6,147	5,880	4,808	4,802
	増減率	-	45.0	33.1	20.0	41.4	35.8	25.2	16.5	14.1
	面積	0.90	1.80	2.30	2.90	3.60	4.04	4.31	4.94	5.30
	人口密度(1km ² 当たり)	5,828	4,225	4,401	4,190	4,775	5,776	6,779	6,887	7,326
II	世帯数						2,284
	人口						6,449	6,531	6,400	6,318
	対前回調査 人口増減						6,449	82	△ 131	△ 82
	増減率						-	1.3	△ 2.0	△ 1.3
	面積						0.89	0.92	0.96	0.97
	人口密度(1km ² 当たり)						7,246	7,099	6,667	6,513
III	世帯数							2,593
	人口							5,896	6,274	6,167
	対前回調査 人口増減							-	378	△ 107
	増減率							-	6.4	△ 1.7
	面積							1.29	1.32	1.33
	人口密度(1km ² 当たり)							4,571	4,753	4,637
合計	世帯数	1,640	2,470	3,454	4,732	8,395	13,459	19,373	21,602	23,734
	人口	5,245	7,605	10,123	12,152	17,189	29,785	41,643	46,698	51,311
	対前回調査 人口増減	5,245	2,360	2,518	2,029	5,037	12,596	11,858	5,055	4,613
	増減率	-	45.0	33.1	20.0	41.4	73.3	39.8	12.1	9.9
	面積	0.90	1.80	2.30	2.90	3.60	4.93	6.52	7.21	7.60
	人口密度(1km ² 当たり)	5,828	4,225	4,401	4,190	4,775	6,042	6,387	6,477	6,751

注1 2000(平成12)年から、高美が丘地区(Ⅱ)が人口集中地区に加わりました。

各年10月1日現在 国勢調査

2 2005(平成17)年から、八本松地区(Ⅲ)が人口集中地区に加わりました。

3 人口集中地区=市区町村の境界内で人口密度が約4,000人以上の調査区が互いに隣接して、その人口が5,000人以上となる地域を示します。

第 3 章

農 林 水 産 業

1. 農業振興地域農用地区域

単位: ha

年次・項目 地区名	2017(平29)				2018(平30)				2019(平31)				2020(令2)			
	農地	採草放牧地	農業用施設用地	計	農地	採草放牧地	農業用施設用地	計	農地	採草放牧地	農業用施設用地	計	農地	採草放牧地	農業用施設用地	計
総数	5,298.0	3.6	26.1	5,327.7	5,275.0	3.6	26.7	5,305.3	5,273.1	3.6	27.1	5,303.8	5,262.5	3.6	27.2	5,293.2
西条	853.3	-	5.3	858.6	839.9	-	5.3	845.2	836.9	-	5.4	842.3	825.1	-	5.4	830.5
八本松	379.7	-	0.9	380.6	378.6	-	0.9	379.5	378.6	-	0.9	379.5	378.6	-	0.9	379.5
志和	377.6	-	5.1	382.7	374.9	-	5.4	380.3	375.2	-	5.4	380.6	378.7	-	5.4	384.2
高屋	771.3	-	3.1	774.4	772.1	-	3.1	775.2	773.3	-	3.2	776.5	772.5	-	3.0	775.5
黒瀬	523.6	-	1.2	524.8	522.6	-	1.3	523.9	522.4	-	1.3	523.7	522.3	-	1.3	523.7
福富	484.7	3.6	5.5	493.8	484.5	3.6	5.7	493.8	484.5	3.6	5.7	493.8	484.3	3.6	5.9	493.8
豊栄	822.3	-	3.1	825.4	819.1	-	3.2	822.3	818.9	-	3.3	822.2	818.3	-	3.3	821.6
河内	692.3	-	1.4	693.7	688.6	-	1.4	690.0	688.4	-	1.4	689.8	687.9	-	1.4	689.3
安芸津	393.2	-	0.5	393.7	394.7	-	0.4	395.1	395.0	-	0.4	395.4	394.8	-	0.4	395.2

各年3月31日現在 農林水産課

2. 耕地面積の推移

単位: ha

年次 区分	2016(平28)	2017(平29)	2018(平30)	2019(令元)
田	6,560	6,530	6,480	6,430
畑	775	766	751	752
計	7,340	7,300	7,230	7,180

注 計は、4桁の場合1桁以下の四捨五入により、内訳が一致しない場合があります。

広島農林水産統計年報、中国農林水産統計年報

3. 農家数

単位:戸、%

年次・区分 地区名	2010(平22)					2015(平27)					
	専業	第1種兼業	第2種兼業	自給的農家	計	専業	第1種兼業	第2種兼業	自給的農家	計	
総数	総数	1,477	200	3,374	2,652	7,703	1,330	133	2,532	2,531	6,526
	構成比	19.2	2.6	43.8	34.4	100.0	20.4	2.0	38.8	38.8	100.0
西条		235	30	732	478	1,475	190	39	551	483	1,263
八本松		138	21	368	223	750	138	7	251	238	634
志和		148	25	373	291	837	143	15	266	264	688
高屋		184	35	443	324	986	184	23	337	299	843
黒瀬		198	21	429	399	1,047	205	11	352	361	929
福富		109	10	240	94	453	89	11	203	96	399
豊栄		183	32	344	149	708	145	10	249	153	557
河内		160	6	282	271	719	124	8	209	218	559
安芸津		122	20	163	423	728	112	9	114	419	654

注1 第1種兼業…農業を主とする兼業農家
 2 第2種兼業…農業以外を主とする兼業農家
 3 自給的農家…経営耕地面積が30a未満かつ農産物販売金額が50万円未満の農家
 各年2月1日現在 農林業センサス

4. 経営耕地規模別農家数

単位:戸、%

年次・区分 地区名	2010(平22)						2015(平27)						
	自給的農家	販売農家				計	自給的農家	販売農家				計	
		0.5ha未満	0.5~1.0ha未満	1.0~2.0ha未満	2.0ha以上			0.5ha未満	0.5~1.0ha未満	1.0~2.0ha未満	2.0ha以上		
総数	総数	2,652	1,138	2,490	1,192	223	7,695	2,531	1,007	1,893	889	206	6,526
	構成比	34.4	14.8	32.4	15.5	2.9	100.0	38.8	15.4	29.0	13.6	3.2	100.0
西条		478	228	483	251	34	1,474	483	204	379	164	33	1,263
八本松		223	105	295	107	20	750	238	97	197	84	18	634
志和		291	125	278	125	18	837	264	111	187	97	29	688
高屋		324	110	336	174	42	986	299	118	251	135	40	843
黒瀬		399	192	334	105	17	1,047	361	172	287	97	12	929
福富		94	65	162	108	24	453	96	52	135	92	24	399
豊栄		149	84	250	178	47	708	153	66	191	116	31	557
河内		271	108	210	112	17	718	218	91	157	77	16	559
安芸津		423	121	142	32	4	722	419	96	109	27	3	654

注1 自給的農家…経営耕地面積が30a未満かつ農産物総販売額が50万円未満の農家
 2 販売農家…経営耕地面積が30a以上または農産物総販売額が50万円以上の農家
 各年2月1日現在 農林業センサス

5. 農業用機械保有台数

単位：経営体、台

年次・区分 種類	2010(平22)		2015(平27)	
	経営体数	台数	経営体数	台数
動力田植機	4,180	4,254	3,357	3,415
トラクター	4,841	5,198	3,810	4,145
コンバイン	3,937	4,022	3,214	3,307

各年2月1日現在 農林業センサス

6. 作物別作付経営体数・面積

単位：経営体、ha

年次・区分 種類	2010(平22)		2015(平27)	
	作付実経営体数	作付面積	作付実経営体数	作付面積
稲	4,367	3,158	3,540	2,944
麦類	14	33	15	44
雑穀	236	79	147	80
いも類	351	68	185	45
豆類	256	62	150	58
工芸農作物	24	7	14	4
野菜類	812	885	577	131
花き類・花木	101	378	76	13
その他の作物	47	34	38	66

各年2月1日現在 農林業センサス

7. 経営耕地面積の推移(販売農家)

単位: ha

年次・区分 地区名		2005(平17)				2010(平22)				2015(平27)			
		田	畑	樹園地	計	田	畑	樹園地	計	田	畑	樹園地	計
西 条	西 条	449	14	6	468	360	20	6	386	313	17	2	332
	郷 田	256	8	2	266	195	11	2	207	164	13	1	178
	下三永	179	5	-	186	124	7	2	133	49	2	-	52
	賀 永	147	2	-	150	130	5	2	137	15	1	-	17
	板 城	147	2	-	150	130	5	2	137	107	4	1	113
	計	1,032	30	9	1,070	809	43	12	863	648	37	4	692
八 本 松	川 上	117	5	-	122	104	8	2	114	79	5	2	86
	原	288	12	1	301	218	14	-	232	222	11	-	234
	吉 川	122	4	1	128	95	7	1	103	48	4	1	53
	計	527	21	3	551	417	29	3	449	349	20	3	373
志 和	東志和	151	5	1	157	85	6	2	93	74	5	2	80
	志和堀	104	11	2	117	89	12	1	102	84	6	1	91
	西志和	332	18	3	353	249	17	3	269	222	25	1	248
	計	588	34	5	627	423	35	6	464	380	36	4	419
高 屋	西高屋	253	13	2	268	167	15	1	184	154	10	1	164
	東高屋	295	15	6	316	169	22	4	195	154	10	1	166
	造 賀	250	12	2	264	161	16	4	182	174	14	2	190
	小 谷	68	6	-	74	71	7	4	82	50	4	-	55
	戸野村3-3	47	1	-	49	6	-	-	7	8	-	-	8
	計	913	48	10	970	574	60	13	650	540	38	4	583
黒 瀬	板城村2-2	61	3	-	65	59	6	-	65	63	3	-	66
	上黒瀬村	81	5	1	87	74	8	2	84	64	5	1	70
	乃美尾村	89	6	-	95	79	2	-	82	82	2	-	84
	中黒瀬村	136	7	1	144	118	8	1	127	107	4	-	111
	下黒瀬村	111	5	-	116	98	9	1	108	89	3	-	92
	計	478	26	2	507	428	33	4	466	405	17	1	423
福 富	戸野村3-2	85	3	1	89	52	3	-	55	48	2	-	51
	竹仁村	184	25	2	210	115	21	1	137	120	19	1	140
	久芳村	167	9	2	177	122	10	3	135	131	5	-	136
	計	436	36	4	476	289	34	4	327	299	26	1	327
豊 栄	豊栄町	532	30	6	567	391	36	4	432	334	17	4	354
	上山村2-2	30	1	-	31	19	1	-	20	13	-	-	13
	吉川村2-1	130	6	-	136	66	8	-	74	70	3	-	73
	計	691	37	6	734	476	45	4	526	417	20	4	440
河 内	入野村	169	10	1	179	144	12	1	157	128	8	-	136
	河内村	80	7	1	88	72	9	1	81	58	4	-	62
	戸野村3-1	114	7	3	124	88	11	1	101	73	7	2	82
	豊田村2-1	106	6	1	112	39	3	1	43	29	2	-	31
	計	468	30	6	504	343	35	4	382	288	21	2	311
安 芸 津		106	58	66	231	98	66	77	241	69	38	46	153
総 計		5,239	319	110	5,670	3,857	382	127	4,366	3,394	253	72	3,718

注 小数点以下四捨五入のため、合計と一致しない場合があります。

各年2月1日現在 農林業センサス

8. 過去1年間の生活の主な状態別世帯員数の推移

単位：人

区分		年次	2010(平22)			2015(平27)			
			総数	男	女	総数	男	女	
販売農家世帯員数 (15歳以上の世帯員総数)		総計	15,888	7,640	8,248	11,680	5,690	5,990	
		西条	3,326	1,570	1,756	2,445	1,162	1,283	
		八本松	1,692	825	867	1,157	577	580	
		志和	1,820	865	955	1,288	627	661	
		高屋	2,062	1,021	1,041	1,570	779	791	
		黒瀬	1,986	930	1,056	1,630	782	848	
		福富	1,142	545	597	908	445	463	
		豊栄	1,601	785	816	1,061	516	545	
		河内	1,324	642	682	960	472	488	
		安芸津	935	457	478	661	330	331	
過去1年間の状況	主に 仕事	自営農業が主	総計	4,308	2,372	1,936	3,998	2,225	1,773
			西条	790	427	363	713	395	318
			八本松	392	224	168	402	223	179
			志和	451	269	182	452	257	195
			高屋	589	321	268	522	298	224
			黒瀬	547	301	246	570	314	256
			福富	287	172	115	300	177	123
			豊栄	429	230	199	367	196	171
			河内	377	213	164	320	183	137
			安芸津	446	215	231	352	182	170
		他の仕事	総計	6,551	3,808	2,743	4,717	2,736	1,981
			西条	1,465	845	620	1,063	619	444
			八本松	716	425	291	454	272	182
			志和	727	407	320	521	294	227
			高屋	853	534	319	658	392	266
			黒瀬	800	455	345	634	365	269
			福富	478	264	214	371	203	168
			豊栄	674	388	286	451	265	186
			河内	544	313	231	379	216	163
			安芸津	294	177	117	186	110	76
	主に家事・育児を行った	総計	1,753	25	1,728	942	9	933	
		西条	381	6	375	244	2	242	
		八本松	210	-	210	104	-	104	
		志和	224	1	223	102	2	100	
		高屋	222	1	221	132	1	131	
		黒瀬	232	4	228	145	3	142	
		福富	167	12	155	55	-	55	
		豊栄	124	1	123	53	-	53	
		河内	127	-	127	71	1	70	
		安芸津	66	-	66	36	-	36	
	主に学生であった	総計	1,061	571	490	629	332	297	
		西条	240	125	115	157	81	76	
		八本松	132	77	55	61	36	25	
		志和	115	61	54	59	27	32	
		高屋	125	64	61	71	37	34	
		黒瀬	128	68	60	86	44	42	
		福富	87	45	42	63	40	23	
		豊栄	112	65	47	49	22	27	
		河内	66	38	28	49	26	23	
		安芸津	56	28	28	34	19	15	
	その他(高齢や病気などで何もしなかった)	総計	2,215	864	1,351	1,394	388	1,006	
		西条	450	167	283	268	65	203	
		八本松	242	99	143	136	46	90	
		志和	303	127	176	154	47	107	
		高屋	273	101	172	187	51	136	
		黒瀬	279	102	177	195	56	139	
		福富	123	52	71	119	25	94	
		豊栄	262	101	161	141	33	108	
		河内	210	78	132	141	46	95	
		安芸津	73	37	36	53	19	34	

各年2月1日現在 農林業センサス

9. 農家人口・就業構造(年齢別世帯員数)

単位:人

年次 年齢	1995 (平7)	2000 (平12)	2005 (平17)	2010 (平22)	2015 (平27)
合計	21,606	35,398	22,880	17,061	12,358
14歳以下	2,526	3,754	1,927	1,173	678
15～19歳	1,375	1,996	1,229	732	413
20～24歳	1,346	1,992	1,185	792	437
25～29歳	904	1,634	1,009	605	399
30～34歳	880	1,253	913	600	400
35～39歳	1,106	1,507	786	650	464
40～44歳	1,484	1,981	1,035	643	514
45～49歳	1,756	2,464	1,387	833	514
50～54歳	1,475	2,890	1,799	1,139	704
55～59歳	1,385	2,451	2,029	1,510	957
60～64歳	1,727	2,420	1,725	1,788	1,305
65～69歳	1,713	3,040	1,687	1,449	1,524
70～74歳	1,455	2,975	2,024		1,164
75歳以上	2,474	5,041	4,145	5,147	2,885

注 平成12年以降は、黒瀬町、福富町、豊栄町、河内町、安芸津町とを合算しています。 各年2月1日現在 農林業センサス

10. 基幹的農業従事者数の推移

単位:人

年次 区分	1995 (平7)	2000 (平12)	2005 (平17)	2010 (平22)	2015 (平27)
合計	5,676	3,827	3,678	4,308	3,998
西条	842	386	609	790	713
八本松	415	194	268	392	402
志和	520	257	477	451	452
高屋	756	439	369	589	522
黒瀬	537	572	404	547	570
福富	379	342	299	287	300
豊栄	526	493	404	429	367
河内	711	490	387	377	320
安芸津	990	654	461	446	352

各年2月1日現在 農林業センサス

注1 基幹的農業従事者とは、16歳以上の世帯員で自家農業(という仕事)に主に従事した人の計です。

2 平成22年から市全体での集計のみとなっています。

11. 家畜飼養戸数及び飼養頭羽数の推移

単位：戸、頭、羽

区分		年度	2015 (平27)	2016 (平28)	2017 (平29)	2018 (平30)	2019 (令元)		
総 農 家 戸 数			7,701	6,526	6,526	6,526	6,526		
乳 用 牛	飼 養 戸 数		17	17	15	13	15		
	飼 養 頭 数	総 数	797	801	722	711	701		
		め	総 数	797	801	722	711	701	
			2 歳 未 満	269	304	246	240	262	
			2 歳 以 上	528	497	476	471	439	
お す		-	-	-	-	-			
牛 肉 用	飼 養 総 戸 数		25	23	22	21	22		
	飼 養 総 頭 数		1,265	1,348	1,264	1,260	1,285		
	繁 殖 用	飼 養 戸 数		15	14	14	16	18	
		飼 養 頭 数	総 数	216	268	318	345	376	
			め	総 数	216	268	318	345	376
				2 歳 未 満	71	76	125	145	148
				2 歳 以 上	145	192	193	200	228
			お す		-	-	-	-	-
	肥 育 用	和 牛	飼 養 戸 数	14	12	12	10	11	
			飼 養 頭 数	総 数	814	805	701	682	710
				め す	293	230	231	178	208
		お す		521	575	470	504	502	
		乳 牛	飼 養 戸 数	5	5	5	3	5	
飼 養 頭 数	235		275	257	233	199			
馬	飼 養 戸 数		4	3	3	3	3		
	飼 養 頭 数	総 数	20	29	38	43	46		
		め す	16	20	25	27	-		
		お す	4	9	13	16	-		
豚	飼 養 戸 数		4	6	6	4	5		
	総 数		35	12	10	22	32		
	飼 養 頭 数	6 ヶ 月 未 満		-	-	-	-	7	
		6 ヶ 月 以 上	総 数	35	12	10	22	25	
			繁 殖 用 め す	-	-	-	-	-	
そ の 他			-	-	-	-	-		
綿 羊	飼 養 戸 数		1	2	4	4	6		
	飼 養 頭 数		31	30	61	57	45		
山 羊	飼 養 戸 数		8	10	10	15	15		
	飼 養 頭 数		65	58	42	99	89		
に わ と り	飼 養 総 戸 数		9	9	9	9	5		
	飼 養 総 羽 数		33,232	34,258	32,963	30,728	28,897		
	採 卵 用 羽 数	飼 養 戸 数		9	9	9	9	5	
		飼 養 羽 数	総 数	33,232	31,968	31,921	30,728	28,897	
			採 卵 用	6ヶ月未満	9,169	6,491	5,994	4,888	3,452
				め す 6ヶ月以上	24,063	25,477	25,927	25,840	25,445
		種 鶏		-	-	-	-	-	
	ブ ロ イ ラ ー	飼 養 戸 数		-	-	-	-	-	
飼 養 羽 数		-	-	-	-	-			
あ ひ る	飼 養 戸 数		-	-	-	-	6		
	飼 養 羽 数		-	-	-	-	16		
蜂 蜜	飼 養 戸 数		19	20	20	21	23		
	飼 育 ほ う 群 数		71	72	72	80	204		

農林水産課

12. 森林伐採面積

単位: ha

区分		年次	2015 (平27)	2016 (平28)	2017 (平29)	2018 (平30)	2019 (令元)
総計	皆伐面積		9	16	14	21	30
	皆伐以外の伐採面積		19	14	52	50	22
人工林伐採面積	皆伐面積		-	1	4	5	6
	皆伐以外の伐採面積		18	13	44	48	22
天然林伐採面積	皆伐面積		9	15	10	16	24
	皆伐以外の伐採面積		1	1	8	2	0
造林面積			3	1	6	6	9

農林水産課

13. 農地の権利移動及び転用状況

単位: 件、a

区分		年度	2015 (平27)	2016 (平28)	2017 (平29)	2018 (平30)	2019 (令元)
3条 農地の権利移動	件数		124	128	143	136	133
	面積		2,719	3,384	3,463	3,061	2,626
4条 農地の転用 (うち届出)	件数		74 (24)	77 (29)	81 (45)	60 (31)	62 (32)
	面積		451 (145)	585 (198)	627 (374)	501 (286)	639 (220)
5条 農地の転用を伴う権利移動 (うち届出)	件数		312 (86)	331 (96)	324 (82)	342 (96)	349 (90)
	面積		3,209 (684)	3,250 (536)	3,113 (634)	4,071 (900)	4,131 (1,045)

農業委員会

14. 経営体階層別漁業経営体数

単位: 経営体

区分		年度	1998 (平10)	2003 (平15)	2008 (平20)	2013 (平25)	2018 (平30)
総計			72	61	55	54	37
漁船非使用階層			-	-	-	-	-
船外機付漁船			-	-	8	10	3
無動力船			-	-	-	-	-
動力漁船	1トン未満		7	7	1	3	1
	1～3トン未満		10	9	7	5	4
	3～5トン未満		20	15	15	14	9
	5～10トン未満		6	3	1	1	1
	10～20トン未満		-	-	-	-	-
	20～トン以上		-	-	-	-	-
小型定置網			2	2	-	1	1
地引き網			-	-	-	-	-
海面養殖	魚類養殖	たい養殖	-	-	1	-	-
		その他	1	2	-	-	-
かき類養殖			26	23	22	20	18
のり養殖			-	-	-	-	-

注 平成15年以前の船外機付漁船は、動力船の1トン未満に含まれています。

各年11月1日現在 漁業センサス

15. 専業業別個人漁業経営体数

単位：経営体

年次		1998 (平10)	2003 (平15)	2008 (平20)	2013 (平25)	2018 (平30)
区分	数	71	58	52	51	34
	専業	31	24	43	27	19
兼業	漁業が主	26	27	5	13	10
	漁業が従	14	7	4	11	5

各年11月1日現在 漁業センサス

16. 魚種別漁獲量

単位：t

年次		2013 (平25)	2014 (平26)	2015 (平27)	2016 (平28)	2017 (平29)
区分	総数(※養殖を除く)	56	53	34	34	32
	魚類	40	39	32	32	28
	えび類	x	x	x	0	1
	かに類	x	x	x	0	0
	貝類	x	x	x	0	0
	貝類(※養殖)	4,797	4,549	3,945	3,855	3,943
	いか類	3	2	2	1	1
	たこ類	12	11	1	0	1
	その他の水産動物類	0	0	0	0	0
	海藻類	-	-	x	-	-

注 四捨五入のため、計とは必ずしも一致しません。

広島農林水産統計年報、中国農林水産統計年報

第 4 章

事 業 所

1. 事業所数・従業者数の推移

単位：事業所、人

年月日 産業	2001(平13)10.1		2006(平18)10.1		2012(平24)2.1		2016(平28)6.1	
	事業所数	従業者数	事業所数	従業者数	事業所数	従業者数	事業所数	従業者数
全産業(他に分類される公務を除く)	7,002	75,762	7,373	83,193	7,087	86,871	7,153	87,929
農林漁業	29	220	39	349	53	683	61	972
鉱業、採石業、砂利採取業	4	35	2	21	3	18	2	7
建設業	722	5,037	731	4,310	692	3,841	657	3,638
製造業	768	20,056	732	21,002	758	22,505	772	21,842
電気・ガス・熱供給・水道業	15	199	19	211	5	199	8	261
運輸・通信業	296	4,679
情報通信業	39	377	45	506	41	555
運輸業・郵便業	230	4,378	276	5,591	256	5,019
卸売・小売業、飲食店	2,552	20,007
卸売業、小売業	1,873	15,157	1,686	16,429	1,710	15,916
金融業、保険業	97	923	85	876	98	1,031	85	839
不動産業、物品貸借業	439	943	591	1,486	626	1,832	628	1,817
学術研究、専門・技術サービス業	252	1,790	257	2,188
宿泊業、飲食サービス業	708	5,722	727	6,918	720	7,022
サービス業	2,080	23,663
生活関連サービス業、娯楽業	596	3,626	598	3,284
教育・学習支援業	385	8,432	275	7,148	284	6,901
医療・福祉	515	7,738	460	8,561	537	11,265
複合サービス事業	82	1,559	47	1,009	54	795
サービス業(他に分類されないもの)	1,342	11,575	488	5,184	483	5,608
公務(他に分類されるものを除く)	61	1,778	46	1,693

注 2006(平成 18)年までは「事業所・企業統計調査」の数値で、事業所・企業統計調査、経済センサスー活動調査
 2012(平成 24)年以降は「経済センサスー活動調査」の数値です。
 2012(平成 24)年、2016(平成28)年調査の「経済センサス」において、「公務」は調査していません。

2. 事業所数・従業者数の増加率

単位：事業所、%、人

区分	年月日	2001(平13)10.1	2006(平18)10.1	2012(平24)2.1	2016(平28)6.1
		事業所数	7,002	7,373	7,087
	増加率	10.0	5.3	△ 3.9	0.9
従業者数	75,762	83,193	86,871	87,929	
	増加率	17.8	9.8	4.4	1.2

事業所・企業統計調査、経済センサスー活動調査

3. 産業別・経営組織別・従業者規模別事業者数

単位:事業所、人

産業	区分	総数		1～9人		10～29人	
		事業所数	従業者数	事業所数	従業者数	事業所数	従業者数
A～R 全産業(S公務を除く)		7,153	87,929	5,228	17,379	1,334	21,924
A～B 農林漁業		61	972	25	121	23	393
C 鉱業, 採石業, 砂利採取業		2	7	2	7	-	-
D 建設業		657	3,638	561	1,839	81	1,130
E 製造業		772	21,842	420	1,677	211	3,639
F 電気・ガス・熱供給・水道業		8	261	5	24	1	19
G 情報通信業		41	555	27	77	6	106
H 運輸業, 郵便業		256	5,019	131	619	76	1,305
I 卸売業, 小売業		1,710	15,916	1,267	4,625	341	5,533
J 金融業, 保険業		85	839	50	173	32	528
K 不動産業, 物品賃貸業		628	1,817	601	1,332	23	358
L 学術研究, 専門・技術サービス業		257	2,188	217	625	26	437
M 宿泊業, 飲食サービス業		720	7,022	490	1,864	175	2,921
N 生活関連サービス業, 娯楽業		598	3,284	526	1,324	46	794
O 教育, 学習支援業		284	6,901	200	546	48	742
P 医療, 福祉		537	11,265	307	1,313	157	2,505
Q 複合サービス事業		54	795	40	178	12	180
R サービス業(他に分類されないもの)		483	5,608	359	1,035	76	1,334

産業	区分	30～99人		100人以上		出向・派遣従業者	
		事業所数	従業者数	事業所数	従業者数	事業所数	従業者数
A～R 全産業(S公務を除く)		421	20,733	117	27,893	53	-
A～B 農林漁業		12	458	-	-	1	-
C 鉱業, 採石業, 砂利採取業		-	-	-	-	-	-
D 建設業		14	669	-	-	1	-
E 製造業		98	5,144	41	11,382	2	-
F 電気・ガス・熱供給・水道業		1	51	1	167	-	-
G 情報通信業		3	119	2	253	3	-
H 運輸業, 郵便業		41	2,252	6	843	2	-
I 卸売業, 小売業		74	3,357	16	2,401	12	-
J 金融業, 保険業		3	138	-	-	-	-
K 不動産業, 物品賃貸業		3	127	-	-	1	-
L 学術研究, 専門・技術サービス業		11	559	3	567	-	-
M 宿泊業, 飲食サービス業		49	2,135	1	102	5	-
N 生活関連サービス業, 娯楽業		20	1,056	1	110	5	-
O 教育, 学習支援業		10	441	13	5,172	13	-
P 医療, 福祉		51	2,773	21	4,674	1	-
Q 複合サービス事業		1	54	1	383	-	-
R サービス業(他に分類されないもの)		30	1,400	11	1,839	7	-

平成28年経済センサス-活動調査

4. 県内各市の事業所数(参考)①

単位:事業所、人

市	産業	全産業	農林漁業	鉱業、採石業、砂利採取業	建設業	製造業	電気・ガス・熱供給・水道業	情報通信業	運輸業、郵便業	卸売、小売業
広島県計	事業所数	127,057	816	19	11,440	10,302	105	1,188	3,502	33,337
	従業者数	1,302,074	10,763	153	83,685	236,128	5,953	22,917	76,509	274,069
広島市	事業所数	53,327	83	2	4,745	2,618	35	825	1,279	14,045
	従業者数	581,331	732	9	40,575	60,348	3,899	19,517	32,198	133,225
呉市	事業所数	9,534	41	3	841	906	8	36	325	2,613
	従業者数	91,931	503	49	5,092	23,090	251	358	4,845	16,788
竹原市	事業所数	1,313	11	-	154	104	2	3	42	367
	従業者数	10,458	156	-	999	1,843	145	13	615	2,346
三原市	事業所数	4,347	59	-	377	364	5	22	152	1,078
	従業者数	42,007	936	-	2,730	10,672	85	143	2,358	7,113
尾道市	事業所数	7,334	28	-	589	777	7	32	202	2,029
	従業者数	60,661	241	-	3,585	17,126	283	117	3,322	12,358
福山市	事業所数	21,032	39	1	1,786	2,551	8	141	508	5,448
	従業者数	213,750	403	3	14,908	44,672	506	1,872	14,861	45,208
府中市	事業所数	2,319	12	2	139	483	1	7	32	570
	従業者数	20,047	161	6	781	8,300	4	26	585	3,126
三次市	事業所数	2,919	74	2	323	174	6	13	84	822
	従業者数	23,838	1,126	23	1,888	3,975	154	57	1,503	5,080
庄原市	事業所数	1,974	75	4	201	168	-	3	54	531
	従業者数	15,186	1,188	43	1,178	2,429	-	4	565	3,113
大竹市	事業所数	1,202	9	-	129	92	4	6	38	327
	従業者数	13,396	45	-	654	4,413	70	67	687	2,320
東広島市	事業所数	7,153	61	2	657	772	8	41	256	1,710
	従業者数	87,929	972	7	3,638	21,842	261	555	5,019	15,916
廿日市市	事業所数	4,445	40	-	448	300	9	28	139	1,199
	従業者数	43,360	383	-	2,309	8,062	170	86	3,810	9,501
安芸高田市	事業所数	1,315	43	-	149	170	-	3	40	331
	従業者数	13,098	632	-	744	3,787	-	16	558	2,037
江田島市	事業所数	1,164	36	3	128	94	-	3	52	309
	従業者数	7,418	413	13	580	1,240	-	13	493	1,460

注 公務、事業内容等不詳を除きます。

2016(平成28)年6月1日現在 経済センサスー活動調査

4. 県内各市の事業所数(参考)②

単位:事業所、人

市	産業	金融、 保険業	不動産 賃貸業、 借業	専門・研究、 技術	宿泊業、 飲食 サービス業	生活関連サービ ス業、 娯楽業	学習教育、 支援業	医療、 福祉	複合サービ ス 事業	（他に分類され ないもの）
		事業所数	従業者数	事業所数	従業者数	事業所数	従業者数	事業所数	従業者数	事業所数
広島県計	事業所数	2,090	8,954	5,392	15,298	10,987	4,136	10,211	997	8,283
	従業者数	29,237	31,482	36,546	108,229	50,473	39,902	181,720	13,815	100,493
広島市	事業所数	993	4,443	2,891	7,230	4,389	1,859	4,330	246	3,314
	従業者数	17,768	18,950	20,655	53,267	22,943	19,996	74,145	5,245	57,859
呉市	事業所数	162	335	315	1,158	917	314	878	99	583
	従業者数	1,896	1,104	1,808	7,121	3,659	2,637	16,564	789	5,377
竹原市	事業所数	22	51	36	159	127	37	84	12	102
	従業者数	201	135	218	878	367	173	1,796	116	457
三原市	事業所数	60	341	171	509	375	124	352	44	314
	従業者数	712	858	824	3,246	1,489	774	7,144	626	2,297
尾道市	事業所数	107	461	246	895	602	216	553	76	514
	従業者数	986	976	1,208	4,643	1,900	1,075	8,886	695	3,260
福山市	事業所数	369	1,408	818	2,278	1,968	654	1,614	134	1,307
	従業者数	4,150	4,306	6,649	16,813	8,592	4,666	28,763	1,898	15,480
府中市	事業所数	36	162	54	217	211	67	147	21	158
	従業者数	475	297	176	960	923	176	2,875	202	974
三次市	事業所数	47	88	92	305	261	71	221	40	296
	従業者数	391	385	511	1,579	949	327	3,876	480	1,534
庄原市	事業所数	18	62	50	190	186	40	149	58	185
	従業者数	170	153	165	1,019	539	207	2,783	870	760
大竹市	事業所数	20	71	33	106	118	34	108	12	95
	従業者数	159	159	318	694	331	90	2,416	119	854
東広島市	事業所数	85	628	257	720	598	284	537	54	483
	従業者数	839	1,817	2,188	7,022	3,284	6,901	11,265	795	5,608
廿日市市	事業所数	59	331	168	508	373	157	399	40	247
	従業者数	462	889	535	4,606	1,879	1,081	7,000	536	2,051
安芸高田市	事業所数	12	46	25	110	108	27	116	23	112
	従業者数	114	164	348	575	643	69	2,704	238	469
江田島市	事業所数	13	87	22	113	109	23	73	35	64
	従業者数	106	143	44	514	271	98	1,474	247	309

注 公務、事業内容等不詳を除きます。

2016(平成28)年6月1日現在 経済センサスー活動調査

第 5 章

商 業

1. 観光客数及び観光消費額

単位：人、千円

目的・品目		年次		2015	2016	2017	2018	2019
		(平27)	(平28)	(平29)	(平30)	(令元)		
都市系	総観光客数	1,210,056	1,164,226	1,243,269	1,151,910	1,271,047		
	県内観光客数	1,171,137	1,110,211	1,160,037	1,074,981	1,169,917		
	県外観光客数	38,919	54,015	83,232	76,929	101,130		
	推定観光消費額	1,421,569	1,464,053	1,529,722	1,520,450	2,551,854		
自然系	総観光客数	149,454	152,753	37,405	23,927	22,581		
	県内観光客数	144,008	147,125	36,030	23,259	21,735		
	県外観光客数	5,446	5,628	1,375	668	846		
	推定観光消費額	18,915	31,119	5,998	2,585	2,930		
スポーツ系	総観光客数	855,409	788,444	874,142	797,078	867,188		
	県内観光客数	820,761	759,944	842,068	769,457	832,699		
	県外観光客数	34,648	28,500	32,074	27,621	34,489		
	推定観光消費額	6,022,548	5,877,593	5,624,112	4,885,640	5,573,632		
レジャー系	総観光客数	19,380	19,775	13,277	4,572	9,192		
	県内観光客数	19,027	19,352	13,123	4,517	8,112		
	県外観光客数	353	423	154	55	1,080		
	推定観光消費額	8,521	6,631	5,146	6,345	26,379		
歴史・文化系	総観光客数	588,527	715,047	677,418	489,521	644,130		
	県内観光客数	521,075	665,322	618,378	422,626	568,003		
	県外観光客数	67,452	49,725	59,040	66,895	76,127		
	推定観光消費額	2,600,851	2,510,461	2,768,689	1,284,249	2,990,146		
総計	総観光客数	2,822,826	2,840,245	2,845,511	2,467,008	2,814,138		
	県内観光客数	2,676,008	2,701,954	2,669,636	2,294,840	2,600,466		
	県外観光客数	146,818	138,291	175,875	172,168	213,672		
	推定観光消費額	10,072,404	9,889,857	9,933,667	7,699,269	11,144,941		

注1 都市系：都市観光、産業観光

観光振興課

2 自然系：自然探勝、温泉

3 スポーツ系：ハイキング、登山、キャンプ、その他スポーツ

4 レジャー系：海水浴、釣り、潮干狩り、みかん狩り、松茸狩り等

5 歴史・文化系及びその他：神社、仏閣、祭り、行事、その他

2. 酒類生産及び販売(消費)数量の推移

単位：kl

品目	年度		2013(平25)		2014(平26)		2015(平27)		2016(平28)		2017(平29)	
	生産	販売	生産	販売	生産	販売	生産	販売	生産	販売		
清酒	5,725	976	6,066	969	5,818	1,001	5,025	984	4,091	943		
合成清酒		27		34		31		26		25		
焼酎		1,096		1,173		1,171		1,128		1,134		
みりん		118		117		121		119		109		
ビール	20,361	2,644	18,688	3,111	18,706	3,449	21,179	3,126	21,304	3,053		
果実酒・甘味果実酒		220		244		257		270		262		
ウイスキー・ブランデー		97		128		147		147		159		
発泡酒		1,264		1,425		1,785		1,633		1,398		
その他		4,446		4,307		4,121		4,283		4,879		
合計	26,086	10,888	24,754	11,508	24,524	12,083	26,204	11,716	25,395	11,962		

広島国税局統計

3. 産業分類小分類別の事業所数、従業者数、年間商品販売額(卸売業、小売業)

総数 事業所数:1,373、従業者数:12,824人、年間販売額:382,493百万円

単位:事業所、人、百万円			
卸売業区分	事業所数	従業者数	年間商品販売額
合計	274	1,863	163,710
各種商品卸売業	2	7	×
繊維・衣服等卸売業	3	4	274
繊維品卸売業(衣服、身の回り品を除く)	-	-	-
身の回り品卸売業	3	4	274
飲食物品卸売業	40	270	23,232
農畜産物・水産物卸売業	17	123	4,401
食料・飲料卸売業	23	147	18,831
建築材料、鉱物・金属材料等卸売業	86	553	65,046
建築材料卸売業	44	207	20,245
化学製品卸売業	17	135	24,738
石油・鉱物卸売業	5	24	752
鉄鋼製品卸売業	12	116	15,976
非鉄金属卸売業	-	-	-
再生資源卸売業	8	71	3,335
機械器具卸売業	93	708	52,876
産業機械器具卸売業	44	267	25,015
自動車卸売業	26	184	13,756
電気機械器具卸売業	11	186	10,468
その他の機械器具卸売業	12	71	3,637
その他の卸売業	50	321	×
家具・建具・じゅう器等卸売業	10	85	1,976
医薬品・化粧品等卸売業	10	98	14,846
紙・紙製品卸売業	8	34	1,308
他に分類されない卸売業	22	104	×

注 秘匿処理及び端数処理により合計が合致しないことがあります。

単位:事業所、人、百万円			
小売業区分	事業所数	従業者数	年間商品販売額
合計	1,099	10,961	218,782
各種商品小売業	7	796	15,969
百貨店・総合スーパー	4	769	15,218
その他の各種商品小売業(従業者が常時50人未満のもの)	3	27	750
織物・衣服・身の回り品小売業	129	744	10,344
呉服・服地・寝具小売業	24	93	1,114
男子服小売業	10	61	1,255
婦人・子供服小売業	64	307	4,562
靴・履物小売業	6	31	552
その他の織物・衣服・身の回り品小売業	25	252	2,861
飲食物品小売業	302	4,621	61,311
各種食料品小売業	41	1,482	26,631
野菜・果実小売業	13	37	529
食肉小売業	8	53	771
鮮魚小売業	12	42	559
酒小売業	31	98	2,329
菓子・パン小売業	54	688	4,265
その他の飲食物品小売業	143	2,221	26,227
機械器具小売業	190	1,348	54,177
自動車小売業	120	891	29,831
自転車小売業	9	33	371
機械器具小売業(自動車、自転車を除く)	61	424	23,974
その他の小売業	417	3,055	66,573
家具・建具・畳小売業	20	114	1,589
じゅう器小売業	7	20	154
医薬品・化粧品小売業	116	670	16,990
農耕用品小売業	19	121	2,423
燃料小売業	72	657	25,848
書籍・文房具小売業	31	533	3,261
スポーツ用品・がん具・娯楽用品・楽器小売業	27	171	2,984
写真機・写真材料小売業	17	76	1,187
他に分類されない小売業	108	693	12,137
無店舗小売業	54	397	10,409
通信販売・訪問販売小売業	41	278	6,924
自動販売機による小売業	7	84	2,688
その他の無店舗小売業	6	35	796

2016(平成28)年6月1日現在 経済センサスー活動調査

4. 県内各市の事業所数、従業者数、年間商品販売額

単位：事業所、人、百万円

区分 市	合 計			卸 売 業 計			小 売 業 計		
	事 業 所 数	従 業 者 数	年 間 商 品 販 売 額	事 業 所 数	従 業 者 数	年 間 商 品 販 売 額	事 業 所 数	従 業 者 数	年 間 商 品 販 売 額
広島県計	27,943	227,126	11,874,032	7,747	72,462	8,653,764	20,196	154,664	3,220,269
市 部 計	26,312	215,260	11,289,948	7,500	69,548	8,250,627	18,812	145,712	3,039,322
広島市	11,631	109,489	7,844,158	4,290	44,798	6,380,843	7,341	64,691	1,463,315
呉市	2,232	14,108	369,092	402	2,787	166,925	1,830	11,321	202,167
竹原市	318	1,925	42,869	39	329	16,609	279	1,596	26,261
三原市	918	5,983	167,089	171	1,058	72,812	747	4,925	94,277
尾道市	1,732	10,257	344,682	431	3,092	214,486	1,301	7,165	130,196
福山市	4,601	38,444	1,594,397	1,326	11,981	1,028,369	3,275	26,463	566,028
府中市	514	2,758	57,108	78	481	16,380	436	2,277	40,728
三次市	718	4,351	133,734	137	811	61,309	581	3,540	72,425
庄原市	475	2,604	43,780	69	457	8,752	406	2,147	35,028
大竹市	265	1,934	40,644	35	250	12,620	230	1,684	28,024
東広島市	1,373	12,824	382,493	274	1,863	163,710	1,099	10,961	218,782
廿日市市	972	7,716	214,330	190	1,378	99,272	782	6,338	115,059
安芸高田市	289	1,604	32,783	33	149	4,486	256	1,455	28,297
江田島市	274	1,263	22,789	25	114	4,054	249	1,149	18,735
郡 部 計	1,631	11,866	584,084	247	2,914	403,137	1,384	8,952	180,947

2016(平成28)年6月1日現在 経済センサスー活動調査

第 6 章

工 業

1. 工業の推移

単位：事業所、人、万円

年次		1974(昭49)	1986(昭61)	1996(平8)	2006(平18)	2014(平26)	2017(平29)	2018(平30)	2019(令元)
区分	事業所数	225	280	318	480	432	427	419	417
従業者数	総数	9,221	11,868	15,133	21,196	20,057	20,900	21,161	22,619
	男	...	8,007	10,874	15,646	15,118	15,902	15,912	16,777
	女	...	3,861	4,259	5,550	4,939	4,998	5,249	5,842
製造品出荷額等		11,307,720	40,026,531	59,676,795	113,208,682	90,751,207	100,572,268	84,357,625	86,077,419

注 1～3人(特定業種を除く)の事業所を除きます。

工業統計調査

基準日 2014年以前：12月31日、2017年以降：6月1日

2. 産業分類別事業所数及び従業者数

単位：事業所、人

産業別	年次・区分	2017(平29)		2018(平30)		2019(令元)	
		事業所数	従業者数	事業所数	従業者数	事業所数	従業者数
食料品製造業		19	974	20	1,040	19	1,376
飲料・たばこ・飼料製造業		19	482	17	428	18	461
繊維工業		16	530	16	533	16	493
木材・木製品製造業(家具を除く)		8	101	7	84	6	73
家具・装備品製造業		5	112	6	177	6	195
パルプ・紙・紙加工品製造業		8	226	9	250	10	254
印刷・同関連業		5	189	5	174	5	161
化学工業		7	212	7	157	10	382
石油製品・石炭製品製造業		4	35	4	33	4	34
プラスチック製品製造業		30	2,286	31	2,489	31	2,470
ゴム製品製造業		2	18	2	17	2	17
なめし革・同製品・毛皮製造業		1	35	1	33	1	18
窯業・土石製品製造業		15	300	15	285	14	307
鉄鋼業		18	639	16	705	15	630
非鉄金属製造業		4	169	4	175	4	169
金属製品製造業		79	1,649	71	1,617	74	1,723
はん用機械器具製造業		17	338	18	346	16	460
生産用機械器具製造業		56	2,156	59	2,321	59	2,323
業務用機械器具製造業		7	430	5	411	3	324
電子部品・デバイス・電子回路製造業		4	2,438	4	2,988	5	3,375
電気機械器具製造業		21	878	16	864	16	881
情報通信機械器具製造業		5	1,272	4	227	5	596
輸送用機械器具製造業		68	5,321	72	5,612	69	5,510
その他の製造業		9	110	10	195	9	387
総数		427	20,900	419	21,161	417	22,619

注 1～3人(特定業種を除く)の事業所を除きます。

工業統計調査

3. 事業所数、従業者数及び製造品出荷額等の推移(従業者4人以上の事業所)

単位:事業所、人、万円

区分		年次		2013	2014	2017	2018	2019	
				(平25)	(平26)	(平29)	(平30)	(令元)	
事業所数				432	432	427	419	417	
従業者数	合計			19,766	20,057	20,900	21,161	22,619	
	常用労働者	計			19,752	20,042	20,885	21,149	22,611
		男			14,945	15,109	15,894	15,906	15,899
		女			4,807	4,933	4,991	5,243	5,242
	個人事業主・家族従業者	計			14	15	15	12	8
		男			8	9	8	6	7
		女			6	6	7	6	1
現金給与総額				8,828,158	9,479,777	10,362,791	10,157,805	10,955,735	
原材料使用額等				55,349,981	57,791,523	54,189,282	45,672,274	46,126,207	
製造品出荷額等	合計			86,008,027	90,751,207	100,572,268	84,357,625	86,077,419	
	製造品出荷額			82,008,975	86,271,833	95,862,795	79,633,257	81,306,705	
	加工賃収入額			2,620,770	2,711,177	2,678,942	2,506,846	2,650,729	
	くず・廃物の出荷額			4,091	5,088	7,518	16,758	20,385	
	その他の収入額			1,374,191	1,763,109	2,023,013	2,200,764	2,099,600	
粗付加価値額				29,404,675	32,380,083	45,627,948	38,271,003	40,648,454	

工業統計調査

4. 地区別事業所数及び従業者数

単位:事業所、人

区分	年次	2012(平24)		2016(平28)	
		事業所数	従業者数	事業所数	従業者数
西条		123	3,693	122	3,203
八本松		119	8,837	119	8,388
志和		120	2,963	121	3,047
高屋		69	2,189	77	2,365
黒瀬		187	2,592	187	2,652
福富		22	213	22	227
豊栄		30	502	29	486
河内		25	448	28	413
安芸津		63	1,068	67	1,061
総数		758	22,505	772	21,842

経済センサス-活動調査

5. 従業者規模別事業所数、現金給与額等の推移

単位：事業所、人、万円

区分		年次				
		2013(平25)	2014(平26)	2017(平29)	2018(平30)	2019(令元)
従業者30人以上の事業所	事業所数	123	126	125	129	134
	従業者数	15,917	16,148	16,960	17,380	18,903
	年間延べ常用労働者数	189,543	191,698	-	-	-
	現金給与総額	7,443,096	8,086,190	8,942,979	8,745,784	9,559,396
	原材料使用額等	51,158,325	52,499,027	48,853,755	40,688,966	40,595,469
	製造品出荷額等	78,532,256	81,663,861	91,159,103	75,353,713	76,402,025
	生産額	77,787,591	81,050,462	89,235,324	74,996,394	36,852,122
	付加価値額	21,893,222	23,820,247	32,758,366	27,425,339	28,330,197
29従業者以下の事業所	事業所数	309	306	302	290	283
	従業者数	3,849	3,909	3,940	3,781	3,716
	現金給与総額	1,385,062	1,393,587	1,419,812	1,412,021	1,396,339
	原材料使用額等	4,191,656	5,292,496	5,335,527	4,983,308	5,530,738
	製造品出荷額等	7,475,771	9,087,346	9,413,165	9,003,912	9,675,394

基準日 2014年以前：12月31日、2017年以降：6月1日

工業統計調査

6. 工業用地、用水、水源別使用水量(従業者30人以上の事業所)

単位：事業所、㎡、m³

区分		年次					
		2013(平25)	2014(平26)	2017(平29)	2018(平30)	2019(令元)	
事業所数		123	126	125	129	134	
建敷事業 敷地面積 及 び	敷地面積	3,024,284	3,004,930	3,160,007	3,119,829	3,323,902	
	建築面積	1,004,466	999,984	
	延べ建築面積	1,396,661	1,392,405	
水源別 (1日当たり) 淡水 使用 水量	公共水道	工業用水	14,886	15,002	17,158	18,127	18,626
		上水道	2,790	2,679	2,228	3,099	2,360
	井戸水	6,848	2,750	2,525	2,731	5,938	
	その他の淡水	21	21	70	66	1	
	回収水	12,673	12,688	

基準日 2014年以前：12月31日、2017年以降：6月1日

工業統計調査

7. 産業中分類別：事業所数、従業者数、現金給与総額、原材料使用額等、 製造品出荷額等、粗付加価値額①（従業者4人以上の事業所）

単位：事業所、人、万円

産業中分類	事業所数	従業者数							現金給与総額	原材料使用額等
		合計	常用労働者			個人事業主及び無給家族従業者				
			計	男	女	計	男	女		
総計（2017（平成29）年）	427	20,900	20,885	15,894	4,991	15	8	7	10,362,791	54,189,282
総計（2018（平成30）年）	419	21,161	21,149	15,906	5,243	12	6	6	10,157,805	45,672,274
総計（2019（令和元）年）	417	22,619	22,611	16,770	5,841	8	7	1	10,955,735	46,126,207
09 食料品製造業	19	1,376	1,372	657	715	4	3	1	315,818	1,351,555
10 飲料・たばこ・飼料製造業	18	461	461	320	141	-	-	-	184,246	695,263
11 繊維工業	16	493	492	161	331	1	1	-	154,171	537,635
12 木材・木製品製造業(家具を除く)	6	73	73	60	13	-	-	-	24,611	104,309
13 家具・装備品製造業	6	195	195	130	65	-	-	-	72,045	127,222
14 パルプ・紙・紙加工品製造業	10	254	253	174	79	1	1	-	98,823	432,146
15 印刷・同関連業	5	161	161	103	58	-	-	-	62,277	183,384
16 化学工業	10	382	382	230	152	-	-	-	121,199	653,656
17 石油製品・石炭製品製造業	4	34	34	27	7	-	-	-	19,375	64,114
18 プラスチック製品製造業	31	2,470	2,469	1,521	948	1	1	-	1,019,348	3,875,704
19 ゴム製品製造業	2	17	17	8	9	-	-	-	X	X
20 なめし革・同製品・毛皮製造業	1	18	18	11	7	-	-	-	X	X
21 窯業・土石製品製造業	14	307	307	244	63	-	-	-	125,746	438,563
22 鉄鋼業	15	630	630	553	77	-	-	-	289,946	1,866,220
23 非鉄金属製造業	4	169	169	104	65	-	-	-	98,311	808,067
24 金属製品製造業	74	1,723	1,723	1,326	397	-	-	-	741,186	2,527,182
25 はん用機械器具製造業	16	460	460	372	88	-	-	-	223,473	693,017
26 生産用機械器具製造業	59	2,323	2,323	1,892	431	-	-	-	1,243,378	3,715,044
27 業務用機械器具製造業	3	324	324	209	115	-	-	-	154,183	295,801
28 電子部品・デバイス・電子回路製造業	5	3,375	3,375	2,965	410	-	-	-	2,355,305	7,264,776
29 電気機械器具製造業	16	881	881	661	220	-	-	-	373,250	5,237,321
30 情報通信機械器具製造業	5	596	596	314	282	-	-	-	215,856	31,702
31 輸送用機械器具製造業	69	5,510	5,510	4,432	1,078	-	-	-	2,819,926	13,766,527
32 その他の製造業	9	387	386	296	90	1	1	-	224,750	1,320,249

注 「その他の収入額」は修理料収入額、転売収入額等が含まれます。

2019(令和元)年工業統計調査

7. 産業中分類別：事業所数、従業者数、現金給与総額、原材料使用額等、
製造品出荷額等、粗付加価値額②（従業者4人以上の事業所）

単位：万円

産業中分類	製造品出荷額等					粗付加価値額	付加価値額
	合計	製造品出荷額	加工賃収入額	くず・廃物の出荷額	その他の収入額		
総計（2017（平成29）年）	100,572,268	95,862,795	2,678,942	7,518	2,023,013	45,627,948	36,477,654
総計（2018（平成30）年）	84,357,625	79,633,257	2,506,846	16,758	2,200,764	38,271,003	31,098,053
総計（2019（令和元）年）	86,077,419	81,306,705	2,650,729	20,385	2,099,600	40,648,454	32,126,529
09 食料品製造業	2,188,436	1,995,494	68,817	-	124,125	776,570	784,555
10 飲料・たばこ・飼料製造業	1,426,357	1,365,046	13,098	-	48,213	535,510	500,867
11 繊維工業	908,186	773,912	124,617	-	9,657	346,011	320,294
12 木材・木製品製造業(家具を除く)	149,429	144,624	1,903	-	2,902	41,778	41,778
13 家具・装備品製造業	244,733	230,859	11,884	-	1,990	109,481	88,842
14 パルプ・紙・紙加工品製造業	717,258	620,887	24,710	2,735	68,926	264,484	249,239
15 印刷・同関連業	304,489	280,210	20,920	-	3,359	112,177	111,253
16 化学工業	1,223,038	938,388	70,923	-	213,727	531,412	557,117
17 石油製品・石炭製品製造業	95,323	94,893	-	-	430	28,897	28,897
18 プラスチック製品製造業	6,302,890	6,200,914	42,964	-	59,012	2,268,533	2,108,380
19 ゴム製品製造業	X	X	X	-	X	X	X
20 なめし革・同製品・毛皮製造業	X	X	-	-	X	X	X
21 窯業・土石製品製造業	856,070	779,450	7,437	-	69,183	389,617	386,565
22 鉄鋼業	2,839,605	2,597,349	132,875	10,583	98,798	907,273	842,882
23 非鉄金属製造業	846,564	827,993	X	-	X	36,401	32,770
24 金属製品製造業	4,251,614	3,259,330	772,926	392	218,966	1,605,478	1,583,499
25 はん用機械器具製造業	1,478,477	1,073,834	47,124	-	357,519	735,340	692,023
26 生産用機械器具製造業	6,755,964	6,527,258	191,378	254	37,074	2,899,635	2,775,161
27 業務用機械器具製造業	1,139,227	1,116,028	23,199	-	-	818,726	789,857
28 電子部品・デバイス・電子回路製造業	21,565,435	21,533,898	28,437	-	3,100	16,754,431	9,977,787
29 電気機械器具製造業	7,788,396	7,598,889	23,756	198	165,553	2,381,337	2,223,573
30 情報通信機械器具製造業	1,728,461	1,655,570	72,891	-	-	1,573,125	1,499,312
31 輸送用機械器具製造業	20,671,453	19,169,067	943,887	6,223	552,276	6,471,524	5,517,509
32 その他の製造業	2,389,700	2,373,824	4,454	-	11,422	996,304	949,959

注 「その他の収入額」は修理料収入額、転売収入額等が含まれます。

2019(令和元)年工業統計調査

8. 県内各市の事業所数等（従業者4人以上の事業所）

単位：事業所、%、人、万円

項目 市名	事業所数		従業者数		現金給与 総額	原材料 使用額等	製造品出荷額等		粗付加価値額	
	実数	構成比	実数	構成比			実数	構成比	実数	構成比
県計	4 688	100.0	220 240	98.5	104,413,427	689,130,097	10 039 720	100.0	2 912 463	100.0
市部計	4 353	93.0	195 574	88.0	90,536,653	599,277,406	8 973 110	89.0	2 751 232	94.0
広島市	1 126	24.0	56 341	25.6	27,012,388	224,055,909	3 166 741	31.5	925 572	31.8
呉市	398	8.5	20 674	9.5	10,221,243	66,348,798	1 096 261	10.9	401 832	13.8
竹原市	43	0.9	1 695	0.8	706,230	6,511,026	80 847	0.8	10 463	0.4
三原市	177	3.8	8 649	3.9	4,275,911	26,050,749	390 740	3.9	128 156	4.4
尾道市	350	7.5	15 082	6.7	6,713,193	36,726,661	575 247	5.7	195 041	6.7
福山市	1 140	24.3	40 355	18.2	17,855,631	136,718,223	1 793 022	17.9	377 865	13.0
府中市	214	4.6	7 090	3.2	3,184,700	11,945,161	198 908	2.0	76 066	2.6
三次市	85	1.8	4 174	1.8	1,725,146	7,366,685	112 975	1.1	31 657	1.1
庄原市	75	1.6	2 287	1.0	763,236	2,916,618	52 198	0.5	20 642	0.7
大竹市	39	0.8	4 037	1.8	2,598,950	14,721,961	287 025	2.9	124 452	4.3
東広島市	417	8.9	22 619	9.6	10,955,735	46,126,207	860 774	8.6	321 265	11.0
廿日市市	161	3.4	7 460	3.4	2,567,539	11,201,214	207 279	2.1	84 222	2.9
安芸高田市	91	1.9	4 207	1.7	1,551,092	7,660,487	128 966	1.3	46 280	1.6
江田島市	37	0.8	904	0.4	405,659	927,707	22 127	0.2	7 719	0.3
郡部計	335	7.0	24 666	11.0	13,876,774	89,852,691	1 066 610	11.0	161 231	6.0

2019(令和元)年工業統計調査

第 7 章

運輸・通信

1. JR西日本各駅別乗車人員の推移(1日当たり)

単位:人/日

区分		年度		2015	2016	2017	2018	2019
				(平27)	(平28)	(平29)	(平30)	(令元)
旧市内	八本松駅	総数		4,599	4,451	4,076	3,787	3,883
		定期		3,534	3,402	3,096	2,995	2,967
		その他		1,065	1,049	981	792	916
	寺家駅	総数		…	…	1,232	1,467	1,867
		定期		…	…	743	1,025	1,273
		その他		…	…	489	442	594
	西条駅	総数		10,083	10,088	9,756	9,024	9,488
		定期		6,921	6,884	6,649	6,604	6,629
		その他		3,162	3,204	3,107	2,420	2,860
	西高屋駅	総数		5,285	5,166	5,154	4,857	4,949
		定期		4,501	4,399	4,396	4,256	4,209
		その他		784	767	759	601	740
	白市駅	総数		1,896	1,839	1,815	1,620	1,637
		定期		1,493	1,429	1,428	1,331	1,302
		その他		403	409	387	289	336
小計			21,863	21,544	22,033	20,755	21,824	
河内	入野駅	総数		231	245	246	214	211
		定期		178	190	187	174	163
		その他		53	55	59	40	48
	河内駅	総数		605	566	526	399	404
		定期		454	425	394	320	313
		その他		151	141	133	79	91
小計			836	811	772	613	615	
安芸津	安芸津駅	総数		468	426	405	304	352
		定期		325	301	285	230	247
		その他		143	125	120	74	104
	風早駅	総数		231	222	217	179	205
		定期		186	178	173	151	168
		その他		46	44	44	28	38
小計			699	648	622	483	557	
合計			23,398	23,003	23,427	21,851	22,996	
新幹線	東広島駅	総数		1,226	1,246	1,295	1,766	1,410
		定期		326	328	340	390	400
		その他		899	918	954	1,376	1,010
総計			24,624	24,249	24,722	23,617	24,406	

注1 平成29年3月4日に寺家駅が開業。

西日本旅客鉄道株式会社

2 小数点以下四捨五入のため、合計と一致しない場合があります。

2. 車種別自動車等登録台数の推移

単位:台

区分		年度	2016	2017	2018	2019	2020
			(平28)	(平29)	(平30)	(平31)	(令2)
総数			158,040	158,318	158,783	159,871	161,222
乗用車			58,213	58,567	59,089	59,578	59,899
三輪車			2	1	-	-	1
貨物車(ライトバンを含む)			6,853	6,906	6,953	7,359	7,663
けん引車・被けん引車			330	331	347	365	389
バス			350	361	367	367	378
特殊用途車			1,600	1,643	1,666	1,686	1,708
二輪小型自動車(250cc超えるもの)			2,339	2,350	2,391	2,446	2,492
軽自動車	四輪乗用		47,825	48,747	49,506	50,371	51,534
	四輪貨物		15,293	15,145	15,018	14,990	15,051
	三輪		4	5	4	4	4
	二輪125cc超～250cc以下		2,082	2,048	2,073	2,152	2,263
小型特殊自動車			8,434	8,250	8,045	7,811	7,619
原動機付自転車	90cc超～125cc以下		1,724	1,768	1,846	1,944	2,044
	50cc超～90cc以下		633	603	576	559	578
	50cc以下		12,358	11,593	10,902	10,239	9,599

各年4月1日現在 西部県税事務所・市民税課

3. 路線バス利用状況

単位:路線、台、人、km

年度	区分	系統数	市内在籍車両数	乗車人員	1日あたり	
					乗車人員	走行キロ
2017(平29)		160	114	2,321,764	6,361	8,520
2018(平30)		161	113	2,282,195	6,253	8,280
2019(令元)		160	112	2,231,599	6,114	8,276

注 系統数、市内在籍車両数については、各年9月末時点の数値になります。

中国ジェイアールバス株式会社
芸陽バス株式会社
広島電鉄株式会社

4. のんバス利用状況

単位:人

年度	区分	のんバス			1日あたりの利用者数
		赤ルート(外回り)	青ルート(内回り)	計	
2017(平29)		41,998	38,514	80,512	442
2018(平30)		90,292	81,824	172,116	474
2019(令元)		105,532	93,515	199,047	548

注 平成29年10月1日運行開始

政策推進監

5. コミュニティバス利用状況

単位:人

年度	区分	黒瀬さくらバス (黒瀬町)	豊栄そよかぜ号 (豊栄町)	あゆピチふれあい号 (河内町)	海風バス (安芸津町)
	2015(平27)		3,526	2,192	5,112
2016(平28)		4,686	2,312	5,208	4,504
2017(平29)		4,752	2,495	5,294	4,117
2018(平30)		5,186	2,211	3,347	3,524
2019(令元)		5,295	2,162	3,135	3,272

政策推進監

6. 市営駐車場利用状況

単位:台

場所 年度	駐車場								自転車駐車場				
	東広島 駅前	西条 駅前	西条 駅北	西条 岡町	西条 栄町	八本松 駅前	安芸津 駅前北	安芸津 駅前南	西条駅前 第1	西条駅前 第2	西条駅北 第2	寺家駅南	寺家駅北
	(151)	(32)	(22)	(228)	(36)	(6)	(21)	(20)	自(2,281) ハ(455)	自(128)	自(373) ハ(82)	自(240) ハ(63)	自(249) ハ(60)
2015 (平27)	58,195	72,876	3,420	29,487	22,240	2,241	6,647	7,776	844,631	14,839	2,576
2016 (平28)	61,287	77,880	6,441	169,394	37,596	3,066	6,865	7,668	792,809	12,627	3,672
2017 (平29)	63,009	84,719	6,889	261,311	54,174	2,959	7,352	7,139	712,686	12,067	69,792	6,030	6,359
2018 (平30)	68,320	80,864	7,830	171,491	...	2,317	6,534	7,174	684,030	12,458	27,236	44,535	45,969
2019 (令元)	63,401	81,013	9,314	164,070	...	2,589	6,363	6,714	678,675	14,334	21,926	100,790	97,642

注1 カッコ内(駐車可能台数)

建設管理課

- 2 西条駅北駐車場及び西条駅北第2自転車駐車場は2015(平成27)年供用開始
- 3 西条栄町駐車場は2014(平成26)年供用開始、2018(平成30)年3月廃止
- 4 西条岡町駐車場は2016(平成28)年3月立体化
- 5 寺家駅南及び寺家駅北自転車駐車場は2018(平成30)年3月供用開始
- 6 自転車駐車場の2016(平成28)年度以前と2017(平成29)年度は集計方法が異なります。

7. 市内各IC流入流出台数

単位:台

月別 区分	平成27年度	2015(平27)年										2016(平28)年		
		4月	5月	6月	7月	8月	9月	10月	11月	12月	1月	2月	3月	
志和 IC	6,679,338	550,600	553,502	547,829	573,554	578,272	561,063	582,444	559,383	571,948	501,628	513,358	585,757	
西条 IC	3,145,515	256,677	260,749	249,338	263,944	282,567	268,017	273,742	263,168	265,128	240,727	238,313	283,145	
河内 IC	2,497,222	196,599	215,860	194,453	204,078	233,658	221,424	225,209	217,701	207,059	186,413	180,819	213,949	
高屋JCT・IC	2,166,389	174,243	194,854	163,608	174,743	206,875	189,810	184,086	182,868	178,864	165,095	154,342	197,001	

月別 区分	平成28年度	2016(平28)年										2017(平29)年		
		4月	5月	6月	7月	8月	9月	10月	11月	12月	1月	2月	3月	
志和 IC	6,608,971	543,868	538,850	544,418	577,949	579,501	546,409	568,791	557,598	561,000	499,529	498,605	592,453	
西条 IC	3,142,206	255,517	253,637	250,150	269,766	283,412	258,387	275,817	266,166	269,335	239,244	234,483	286,292	
河内 IC	2,511,606	202,606	216,610	194,726	214,349	238,899	207,659	225,886	218,962	210,239	185,063	174,511	222,096	
高屋JCT・IC	2,188,104	177,788	191,232	162,853	186,187	216,297	177,657	187,591	185,467	183,711	164,902	153,984	200,435	

月別 区分	平成29年度	2017(平29)年										2018(平30)年		
		4月	5月	6月	7月	8月	9月	10月	11月	12月	1月	2月	3月	
志和 IC	6,676,674	543,629	550,234	546,683	573,056	586,442	553,948	566,169	571,435	567,431	511,447	503,810	602,390	
西条 IC	3,238,866	261,620	265,568	258,746	272,767	291,635	268,817	280,171	276,836	276,986	252,069	241,310	292,341	
河内 IC	2,604,944	210,826	225,866	210,586	221,062	246,290	220,394	225,418	231,810	212,583	190,877	177,400	231,832	
高屋JCT・IC	2,255,352	183,261	200,498	172,841	184,687	223,080	179,334	187,364	195,462	189,658	175,574	160,115	203,478	

月別 区分	平成30年度	2018(平30)年										2019(平31)年		
		4月	5月	6月	7月	8月	9月	10月	11月	12月	1月	2月	3月	
志和 IC	6,991,145	566,590	571,819	570,425	481,783	651,913	579,572	628,943	613,516	600,739	553,520	541,733	630,592	
西条 IC	3,330,208	268,804	267,690	262,143	241,972	324,426	278,191	298,347	293,188	287,218	261,436	249,347	297,446	
河内 IC	2,678,252	221,819	226,276	213,702	196,836	253,997	226,747	244,493	239,344	221,994	205,357	190,916	236,771	
高屋JCT・IC	2,482,657	190,459	199,765	179,942	195,551	293,561	224,200	210,054	212,486	203,760	188,234	171,808	212,837	

月別 区分	令和元年度	2019 (平31)	2019(令元)年										2020(令2)年		
		4月	5月	6月	7月	8月	9月	10月	11月	12月	1月	2月	3月		
志和 IC	7,009,665	595,230	585,042	583,753	605,454	591,003	587,281	603,383	593,009	588,217	551,371	542,984	582,938		
西条 IC	3,330,991	275,869	274,253	267,479	284,090	292,266	284,667	291,948	285,228	283,577	263,736	254,628	273,250		
河内 IC	2,689,007	227,865	236,850	221,326	225,154	248,584	236,784	240,437	239,273	223,212	208,211	195,575	185,736		
高屋JCT・IC	2,413,032	206,552	215,718	188,290	199,785	229,308	202,424	206,215	207,602	200,786	193,141	175,377	187,834		

注 本データは、無料車抜きの数値です。

西日本高速道路株式会社

第 8 章

上 下 水 道

1. 水道事業の決算状況の推移

単位:千円

区分	年度	2015(平27)	2016(平28)	2017(平29)	2018(平30)	2019(令和)
収益的収入		4,765,650	4,799,238	4,879,776	4,857,651	4,857,663
営業収益		4,013,876	4,049,026	4,092,709	4,135,034	4,127,740
営業外収益		728,514	726,363	738,427	711,322	720,506
特別利益		23,260	23,849	48,640	11,295	9,417
収益的支出		4,063,490	4,017,625	4,066,523	4,198,603	4,189,928
営業費用		3,904,347	3,886,366	3,947,393	4,036,456	4,071,916
営業外費用		136,921	127,106	115,735	105,337	94,461
特別損失		22,222	4,153	3,395	56,810	23,551
資本的収入		279,121	561,478	424,111	749,435	362,349
企業債		86,500	103,700	79,000	10,000	146,000
固定資産売却代金		24	199,890	-	-	-
負担金		95,456	136,581	248,286	72,408	86,802
補助金		75,511	108,480	70,400	55,807	86,967
出資金		21,630	12,827	26,425	11,220	42,580
投資償還金		-	-	-	600,000	-
資本的支出		1,819,011	1,313,859	1,497,925	972,238	1,470,092
建設改良費		787,610	761,009	1,059,871	540,691	1,054,131
企業債償還金		531,401	452,850	437,104	429,590	415,057
投資		500,000	100,000	-	-	-
補助金返還金		-	-	950	1,957	904

注1 収益的収入・支出は税抜き、資本的収入・支出は税込みです。

水道局業務課

2 平成29年度資本的収入は、翌年度へ繰越される支出の財源に充当する額141,442千円を含みます。

2. 用途別有収水量の推移

単位:m³

区分	年度	2015(平27)	2016(平28)	2017(平29)	2018(平30)	2019(令和)
家事用		11,967,660	12,116,660	12,258,522	12,422,870	12,608,132
業務用		3,509,767	3,478,649	3,577,077	3,578,916	3,447,375
工場用		838,405	845,409	813,241	809,783	773,970
臨時用		18,589	23,736	22,814	25,523	30,626
合計		16,334,421	16,464,454	16,671,654	16,837,092	16,860,103

水道局業務課

3. 配水量・取水量

単位：m³

区分	各種水量	年間配水量	配 水 量			年間取水量	一日平均 取水量
			一日最大	一日最小	一日平均		
東 広 島 市 水 道 事 業	県用水	17,108,265	52,320	39,923	46,744	17,108,265	46,744
	吾妻子	266,592	1,005	0	728	266,592	728
	三津	436,036	1,434	35	1,191	479,648	1,311
	松子山	48,026	837	0	131	52,847	144
	田房	-	-	-	-	-	-
	木谷	162,959	661	328	445	179,271	490
	小谷	-	-	-	-	-	-
	全体	18,021,878	55,020	42,437	49,240	18,086,623	49,417
旧河内簡易 水道事業	河内	181,650	633	411	496	199,835	546
旧入野簡易 水道事業	県用水	165,319	705	298	452	165,319	452
	失平	9,772	148	0	27	9,772	27
	全体	175,091	727	385	478	175,091	478
旧福富簡易 水道事業	金口	-	-	-	-	-	-
	下竹仁	75,047	331	130	205	75,047	205
	全体	75,047	331	130	205	75,047	205

注 平成31年4月～令和2年3月

水道局給水課

4. 累年別業務概況

単位：人、戸、円、%、m³

年度	2015(平27)	2016(平28)	2017(平29)	2018(平30)	2019(令元)
行政区内人口(A)	184,929	185,147	186,012	187,182	188,465
戸 数	80,930	81,749	83,280	84,922	86,598
現在給水人口(B)	155,931	156,858	158,562	160,962	163,422
給 水 戸 数	72,422	72,774	74,469	76,527	78,126
普及率(B/A)	84.3	84.7	85.2	86.0	86.7
年間配水量(C)	17,907,931	17,989,124	18,314,928	18,409,393	18,453,666
年間有収水量(D)	16,334,421	16,464,454	16,671,654	16,837,092	16,860,103
一日平均有収水量	44,630	45,108	45,676	46,129	46,066
有収率(D/C)	91.2	91.5	91.0	91.5	91.4
供 給 単 価	245.34	244.68	245.12	245.24	244.23
給 水 原 価	227.13	222.85	224.15	226.87	228.03
水道事業収益(E)	4,765,649,983	4,799,237,854	4,879,776,062	4,857,651,301	4,857,663,055
(うち水道料)	4,007,532,172	4,028,442,746	4,086,585,220	4,129,122,683	4,117,770,617
水道事業費用(F)	4,063,489,917	4,017,624,535	4,066,523,148	4,198,603,369	4,189,928,374
差引(E - F)	702,160,066	781,613,319	813,252,914	659,047,932	667,734,681

水道局業務課

5. 施設の概要

【東広島市水道事業】

水源名	種別	計画一日 取水量 (m ³ /日)	浄水場名	緩速 ろ過 池数	急速 ろ過 機数	その他 浄水 設備数	一日浄水 能力 (m ³ /日)	一日配水 能力 (m ³ /日)	配水池 数	配水池 容量 (m ³ /日)	備考(m ³)	
松板川	表流水	2,000	吾妻子浄水場	5池(1)	3基		3,000	3,000	1池	1,400	吾妻子配水池	V= 1,400
黒瀬川	表流水	1,000									松子山配水池	V= 412
松子山大池	貯水池	1,200	松子山浄水場	3池(1)		2,000	2,000	3池	764		上三永配水池1	V= 126
原比川(予備)	表流水	(800)									上三永配水池2	V= 226
大和井戸	地下水	1,340	三津浄水場	6池(1)		2,000	2,000	3池	1,300		三津配水池	V= 864
加計井戸	地下水	930									立花配水池	V= 218
											栗岡配水池	V= 218
田房ダム(予備)	貯水池	(800)	田房浄水場 (予備)	(4池)	(1基)		(800)	(800)	3池(1)	799 (224)	田房配水池(予備)	V= 224
											八本松グリーンタウン配水池	V= 275
											正力団地配水池	V= 300
木谷井戸	地下水	720	木谷浄水場	3池(1)			580	580	2池	750	木谷配水池	V= 576
											赤崎配水池	V= 174
入野川(予備)	伏流水	(500)	小谷浄水場 (予備)	(3池)			(485)	(485)	2池	340	小谷配水池	V= 170
											ビュアグリーン配水池	V= 170
広島水道用水	浄水	61,530						61,530	32池 (1)	33,136 (19)	西条中央配水池	V= 5,200
											西条中央第2配水池	V= 5,200
											小多田受水槽	V= 3,700
											小多田第2受水槽	V= 2,280
											八本松配水池	V= 2,600
											八本松第2配水池	V= 2,600
											東広島ニュータウン配水池	V= 2,500
											高屋低区配水池	V= 1,400
											重兼配水池	V= 1,250
											風早配水池	V= 910
											津江配水池	V= 796
											志和配水池	V= 750
											楢原配水池	V= 565
											中核工業団地配水池	V= 470
											テクノタウン東広島配水池	V= 360
											吉川工業団地配水池	V= 300
											大多田配水池	V= 264
											工業団地配水池	V= 259
											造賀配水池	V= 250
											希望ヶ丘団地配水池	V= 250
高屋ハイタウン配水池	V= 215											
上条ハイタウン配水池	V= 200											
志和流通団地配水池	V= 170											
志和東流通パーク配水池	V= 170											
市飯田配水池	V= 150											
大芝配水池	V= 95											
大田配水池	V= 81											
宗吉配水池	V= 80											
南方調整池	V= 30											
国近調整池(予備)	V= 19											
津江調整池	V= 15											
白坂受水槽	V= 7											
計		70,820 (2,100)		24池 (11)	4基 (1)		8,865 (2,085)	70,395 (2,085)	46池 (2)	38,489 (243)		

【旧河内簡易水道事業】

水源名	種別	計画一日 取水量 (m ³ /日)	浄水場名	緩速 ろ過 池数	急速 ろ過 機数	その他 浄水 設備数	一日浄水 能力 (m ³ /日)	一日配水 能力 (m ³ /日)	配水池 数	配水池 容量 (m ³ /日)	備考(m ³)	
沼田川	伏流水	1,130	河内浄水場	6池(1)	2基	2池(1)	1,130	1,130	2池	444	河内配水池	V= 375
											正尺配水池	V= 69
計		1,130		6池(1)	2基	2池(1)	1,130	1,130	2池	444		

【旧入野簡易水道事業】

水源名	種別	計画一日 取水量 (m ³ /日)	浄水場名	緩速 ろ過 池数	急速 ろ過 機数	その他 浄水 設備数	一日浄水 能力 (m ³ /日)	一日配水 能力 (m ³ /日)	配水池 数	配水池 容量 (m ³ /日)	備考(m ³)	
入野第1取水井	地下水	51	失平浄水場			1基	350	350	1池	1,200	失平配水池	V= 1,200
入野第2取水井	地下水	100										
入野第3取水井	地下水	57										
入野第4取水井	地下水	142										
沼田川水道用水	浄水	3,800						1,245	1池	104	低所配水池	V= 104
計		4,150				1基	350	1,595	2池	1,304		

【旧福富簡易水道事業】

水源名	種別	計画一日 取水量 (m ³ /日)	浄水場名	緩速 ろ過 池数	急速 ろ過 機数	その他 浄水 設備数	一日浄水 能力 (m ³ /日)	一日配水 能力 (m ³ /日)	配水池 数	配水池 容量 (m ³ /日)	備考(m ³)	
金口第1取水井(予備)	地下水	(40)	金口浄水場 (予備)				(105)	(105)	(1池)	(120)	金口配水池(予備)	V= 120
金口第2取水井(予備)	地下水	(65)										
沼田川	伏流水	1,000	下竹仁浄水場			3基(1)	400	400	1池	700	下竹仁配水池	V= 700
計		1,105 (105)				3基(1)	505 (105)	505 (105)	2池 (1)	820 (120)		

2020(令和2)年3月31日現在 水道局給水課

6. 下水道整備状況

単位: ha、人、%

区分		年度				
		2015(平27)	2016(平28)	2017(平29)	2018(平30)	2019(令和)
市域面積		63,532	63,532	63,532	63,532	63,532
整備計画認可面積 (A)		2,945	2,945	3,230	3,230	3,258
整備済面積 (B)		2,089	2,148	2,199	2,232	2,261
行政区域内人口 (C)		184,929	185,147	186,012	187,182	188,465
整備済区域内人口 (D)		78,948	81,976	83,841	85,727	87,174
面積整備率 (B)/(A)		70.9	72.9	68.1	69.1	69.4
人口普及率 (D)/(C)		42.7	44.3	45.1	45.8	46.3

各年3月31日現在 下水道管理課

7. 公共下水道整備計画

区分		全体	認可
面積	計画面積 (ha)	4,006.2	3,257.6
	整備済み面積 (ha)	2,260.9	2,260.9
	供用開始済み面積 (ha)	2,260.9	2,260.9
	面積整備率 (%)	56.4	69.4
人口	行政人口 (人)	188,465	188,465
	計画処理人口 (人)	122,580	96,471
	供用開始公示人口 (人)	87,174	87,174
	人口普及率 (%)	46.3	46.3
終末処理場	処理方式	標準活性汚泥法、OD法、長時間エアレーション法	
	計画処理能力(日最大) (m ³ /日)	121,590	110,190
	計画処理池数 (池)	28	22
	現在稼動池数 (池)	18	18

注1 終末処理場については、沼田川浄化センターを含みます。

2020(令和2)年3月31日現在 下水道管理課

2 行政人口及び供用開始告示人口には外国人を含みます。

8. 汚水処理状況

単位: m³

区分		年度				
		2015(平27)	2016(平28)	2017(平29)	2018(平30)	2019(令和)
年間処理量		13,821,492	14,554,993	15,201,189	15,575,818	16,641,420
処理能力		67,950	67,950	67,950	67,950	66,980

下水道施設課

第 9 章

建 設

1. 建築物の構造別面積の推移

単位：棟、㎡

区分		年次	2016(平28)	2017(平29)	2018(平30)	2019(平31)	2020(令2)
総数	棟数		116,179	116,708	117,325	118,005	118,575
	床面積		14,741,583	14,807,519	14,927,007	15,089,519	15,264,621
木造	棟数		85,538	85,908	86,216	86,472	86,789
	床面積		7,672,694	7,732,461	7,788,251	7,843,184	7,910,961
鉄筋コンクリート造	棟数		5,298	5,284	5,380	5,489	5,500
	床面積		1,544,158	1,504,602	1,499,942	1,519,693	1,526,242
鉄骨造	棟数		22,471	22,653	22,873	23,191	23,440
	床面積		5,304,566	5,350,432	5,419,048	5,507,618	5,608,597
その他	棟数		2,872	2,863	2,856	2,853	2,846
	床面積		220,165	220,024	219,766	219,024	218,821

各年1月1日現在 資産税課

2. 建築物の用途別面積の推移

単位：棟、㎡

区分		年次	2016(平28)	2017(平29)	2018(平30)	2019(平31)	2020(令2)
住宅	棟数		75,780	76,359	77,044	77,793	78,495
	床面積		8,814,030	8,890,414	8,979,755	9,078,816	9,189,004
その他	棟数		40,399	40,349	40,281	40,212	40,080
	床面積		5,927,553	5,917,105	5,947,252	6,010,703	6,075,617

各年1月1日現在 資産税課

3. 建築の時期

単位：戸

年次	区分	昭和35年以前	昭和36年～45年	昭和46年～55年	昭和56年～60年	昭和61年～平成2年	平成3年～7年	平成8年～12年	平成13年～15年9月	総数
		2003(平15)	2,910	1,980	6,400	5,060	7,360	15,670	10,130	

年次	区分	昭和35年以前	昭和36年～45年	昭和46年～55年	昭和56年～平成2年	平成3年～7年	平成8年～12年	平成13年～17年	平成18年～20年9月	総数
		2008(平20)	5,490	3,820	9,750	13,480	12,410	12,440	9,290	

年次	区分	昭和45年以前	昭和46年～55年	昭和56年～平成2年	平成3年～7年	平成8年～12年	平成13年～17年	平成18年～22年	平成23年～25年9月	総数
		2013(平25)	7,800	11,270	13,350	13,030	8,810	8,030	11,680	

年次	区分	昭和45年以前	昭和46年～55年	昭和56年～平成2年	平成3年～7年	平成8年～12年	平成13年～17年	平成18年～22年	平成23年～27年	平成28年～30年9月	総数
		2018(平30)	5,310	8,820	14,920	13,800	11,420	8,420	8,720	7,770	

注1 標本調査のため推計値です。

各年10月1日現在 住宅・土地統計調査

2 総数には、建築の時期「不詳」を含みます。

4. 利用関係別新設住宅着工数

単位:件

年度 \ 区分	総数	持家	貸家	給与住宅	分譲住宅
2015(平27)	1,354	559	525	-	270
2016(平28)	1,441	576	643	-	222
2017(平29)	1,583	564	576	8	435
2018(平30)	1,490	530	643	19	298
2019(平31)	1,670	615	647	-	408

国土交通省 建築着工統計調査

5. 市営住宅数の推移

単位:件

区分 \ 年次	2016 (平28)	2017 (平29)	2018 (平30)	2019 (平31)	2020 (令2)
総数	1,006	1,006	1,000	987	985
西条町	343	343	343	343	343
八本松町	148	148	145	142	140
志和町	6	6	6	6	6
高屋町	90	90	87	77	77
黒瀬町	136	136	136	136	136
福富町	36	36	36	36	36
豊栄町	32	32	32	32	32
河内町	99	99	99	99	99
安芸津町	116	116	116	116	116
公営住宅	950	950	944	931	929
木造	269	269	263	250	248
簡易耐火構造	170	170	170	170	170
平屋建					
二階建	100	100	100	100	100
中層耐火構造	411	411	411	411	411
特定公共賃貸住宅	35	35	33	33	33
その他住宅	21	21	23	23	23

各年3月31日現在 住宅課

6. 都市公園の状況

単位: 個所、ha

区分		年次		2016	2017	2018	2019	2020
		(平28)	(平29)	(平30)	(平31)	(令2)		
総数	個所	315	335	345	356	380		
	面積	114.28	115.23	122.47	123.19	123.96		
街区公園	個所	297	317	327	338	362		
	面積	29.65	30.35	31.21	31.51	32.28		
近隣公園	個所	8	8	8	8	8		
	面積	17.54	17.54	17.54	17.59	17.59		
総合公園	個所	3	3	3	3	3		
	面積	47.70	47.70	54.08	54.08	54.08		
運動公園	個所	1	1	1	1	1		
	面積	18.61	18.86	18.86	19.23	19.23		
都市緑地	個所	6	6	6	6	6		
	面積	0.78	0.78	0.78	0.78	0.78		

各年3月31日現在 都市整備課

7. 市内の道路状況

単位: m、㎡、本

区分	種別	延長	面積	路線数
市道	1級市道	278,899	2,290,225	103
	2級市道	237,559	1,310,144	154
	その他	1,726,098	7,420,672	4,283
	計	2,242,556	11,021,041	4,540
県道	一般県道	142,029	1,255,655	25
	主要地方道	149,950	1,479,963	12
国道	2号	17,674	756,638	1
	185号	11,372	226,616	1
	375号	74,066	1,859,141	1
	432号	17,707	176,906	1
	486号	13,296	148,172	1
	山陽自動車道	28,914	1,475,810	1

注 市道は独立専用自歩道を含みます。

2020(令和2)年4月1日現在 建設管理課、都市計画課

8. 用途地域

単位:ha

項 目	面積計	東 広 島	河 内	安 芸 津
都市計画区域	47,134	35,229	5,397	6,508
市街化区域	2,979	2,979	-	-
第一種低層住居専用地域	465	416	49	-
第二種低層住居専用地域	9	3	-	6
第一種中高層住居専用地域	996	973	23	-
第二種中高層住居専用地域	103	56	-	47
第一種住居地域	722	540	61	121
第二種住居地域	93	93	-	-
準住居地域	24	24	-	-
近隣商業地域	281	245	10	26
商業地域	26	24	2	-
準工業地域	316	202	42	72
工業地域	250	198	-	52
工業専用地域	232	205	27	-
市街化調整区域	32,250	32,250	-	-

注 平成25年2月に黒瀬都市計画区域は東広島都市計画区域に統合しています。

2020(令和2)年4月1日現在 都市計画課

第 10 章

民 生

1. 主要死因別死亡者数

単位：人

区分	年次	2014 (平26)	2015 (平27)	2016 (平28)	2017 (平29)	2018 (平30)
総数		1,497	1,610	1,577	1,651	1,574
悪性新生物		390	440	419	441	411
心臓の疾患		253	236	269	300	253
脳血管疾患		129	157	133	124	135
肺炎		170	192	178	146	132
老衰		100	102	92	107	103
肝疾患		9	16	17	18	14
糖尿病		20	20	18	12	13
その他		426	447	451	503	513

人口動態統計年報

2. 年齢階級別死亡者数

単位：人

年齢	年次	2014 (平26)	2015 (平27)	2016 (平28)	2017 (平29)	2018 (平30)
総計		1,497	1,610	1,577	828	1,574
0～9歳		7	6	5	1	6
10～19歳		5	5	5	4	2
20～29歳		8	4	8	5	8
30～39歳		7	9	10	13	13
40～49歳		26	32	35	27	18
50～59歳		51	68	52	42	56
60～69歳		161	176	172	101	162
70～79歳		294	289	271	222	298
80～89歳		525	583	540	279	538
90～99歳		376	400	433	125	433
100歳以上		37	38	46	9	40

人口動態統計年報

3. 原爆被爆者健康手帳所持者数

単位：人

区分	年度	2015 (平27)	2016 (平28)	2017 (平29)	2018 (平30)	2019 (令元)
被爆者健康手帳所持者数		2,191	2,060	1,950	1,812	1,685

各年度3月31日現在 社会福祉課

4. 医療施設状況

単位:軒、床

年度		2015 (平27)	2016 (平28)	2017 (平29)	2018 (平30)	2019 (令元)
区分	施設数	243	244	242	244	244
	病床数	3,026	3,008	2,960	2,926	2,880
病院	施設数	16	16	16	16	16
	病床数	2,898	2,880	2,853	2,819	2,773
診療所	施設数	141	143	142	144	144
	病床数	128	128	107	107	107
歯科診療施設数		86	85	84	84	84
薬局		91	89	93	94	92

各年度3月31日現在 健康増進課

5. 元気すこやか健診受診状況

<がん検診>

単位:人

年度		2015 (平27)	2016 (平28)	2017 (平29)	2018 (平30)	2019 (令元)
区分						
肺がん検診		9,527	10,193	10,413	12,465	13,795
胃がん検診		7,977	8,311	8,384	9,703	10,548
大腸がん検診		10,928	10,794	10,797	12,468	13,735
子宮がん検診		5,657	6,286	5,558	5,337	5,938
乳がん検診(視触診+マンモグラフィ)		4,063	4,554	4,018	4,615	5,010
前立腺がん検診		2,152	2,461	2,548	3,430	3,954

健康増進課

<基本健診>

単位:人

年度		2015 (平27)	2016 (平28)	2017 (平29)	2018 (平30)	2019 (令元)
区分						
合計		2,854	3,234	3,521	4,326	5,000
39歳以下		432	441	400	259	262
40～74歳		290	291	257	295	288
75歳以上		2,132	2,502	2,864	3,772	4,450

健康増進課

<B型・C型肝炎検査>

単位:人

年度		2015 (平27)	2016 (平28)	2017 (平29)	2018 (平30)	2019 (令元)
区分						
受診者数		2,161	1,993	1,088	2,688	2,369
B型肝炎陽性		23	12	11	14	29
C型肝炎陽性		8	5	4	10	12

健康増進課

6. 保健事業実施状況

単位:人

区分		2015 (平27)		2016 (平28)		2017 (平29)		2018 (平30)		2019 (令元)	
		健康 増進	介護 予防	健康 増進	介護 予防	健康 増進	介護 予防	健康 増進	介護 予防	健康 増進	介護 予防
健康相談	回数	572	182	363	127	82	101	39	57	51	235
	参加延人数	3,217	3,130	2,772	2,006	1,142	1,649	359	782	995	2,392
健康教育	回数	75	376	124	705	46	794	26	583	44	671
	参加延人数	2,139	8,181	3,041	13,084	1,608	13,608	1,068	9,546	1,480	12,003

健康増進課

7. 特定健康診査・特定保健指導受診状況

単位:人、%

年度	区分	特定健康診査			特定保健指導					
		対象者	実施人数	受診率	動機付け支援			積極的支援		
					対象者	終了者数	利用率	対象者	終了者数	利用率
2015(平27)		25,221	7,842	31.1	777	299	38.5	163	54	33.1
2016(平28)		24,536	7,918	32.3	704	327	46.4	152	43	28.3
2017(平29)		23,966	7,845	32.7	769	257	33.4	153	34	22.2
2018(平30)		23,317	7,453	32.0	732	195	26.6	142	33	23.2
2019(令元)		22,701	8,465	37.3	835	257	30.8	177	22	13.6

国保年金課、健康増進課

8. 家庭訪問状況

単位:人

年度		2015 (平27)	2016 (平28)	2017 (平29)	2018 (平30)	2019 (令元)
区分	高齢者	723	769	624	584	671
	母子	5,300	5,130	4,673	4,662	4,767
	精神	42	115	90	361	103
	その他	377	241	233	224	262
	訪問延総人員数	6,442	6,255	5,620	5,831	5,803

健康増進課、こども家庭課、障害福祉課

9. 母子保健事業妊娠届出状況

単位:人

年度	2015 (平27)	2016 (平28)	2017 (平29)	2018 (平30)	2019 (令元)
母子保健事業妊娠届総数	1,765	1,671	1,539	1,574	1,565

こども家庭課

10. 両(母)親学級(妊娠期)参加状況

単位:人

年度		2015 (平27)	2016 (平28)	2017 (平29)	2018 (平30)	2019 (令元)
マタニティ 教室	実施数(コース)	10	11	17	15	13
	参加延人数	386	358	358	266	236
パパママ 教室	総回数	11	9	11	11	11
	参加延人数	516	536	586	656	566
いきいき子 育て講座	総回数	3	3	2	2	2
	参加延人数	88	77	50	46	42

※マタニティ教室(H28～)、パパママ教室(H29～)、いきいき子育て講座(H29～)

こども家庭課

11. 乳幼児健診受診状況

単位：人、%

区分		年度	2015(平27)	2016(平28)	2017(平29)	2018(平30)	2019(令和)
3～4か月 健児	対象者		1,774	1,664	1,613	1,539	1,563
	受診者		1,753	1,612	1,584	1,500	1,547
	受診率		98.8	96.9	98.2	97.5	99.0
	要精検者		95	129	144	137	166
1歳6か月 健児	対象者		1,811	1,817	1,724	1,673	1,467
	受診者		1,751	1,756	1,653	1,620	1,435
	受診率		96.7	96.6	95.9	96.8	97.8
	要精検者		114	114	97	60	69
3歳 健児	対象者		1,923	1,858	1,847	1,810	1,606
	受診者		1,850	1,769	1,777	1,775	1,571
	受診率		96.2	95.2	96.2	98.1	97.8
	要精検者		139	173	243	270	226

こども家庭課

12. 6～7か月児運動発達調査実施状況

単位：人、%

区分		年度	2015(平27)	2016(平28)	2017(平29)	2018(平30)	2019(令和)
対象者			1,809	1,692	1,641	1,597	1,581
回収数			1,598	1,465	1,462	1,397	1,382
回収率			88.3	86.6	89.1	87.5	87.4
要精検者			5	-	-	-	-

こども家庭課

13. 合計特殊出生率

単位：%

区分		年度	2014(平26)	2015(平27)	2016(平28)	2017(平29)	2018(平30)
合計特殊出生率			1.61	1.65	1.58	1.55	1.54

こども家庭課

14. 献血状況

単位：人

区分		年度	2015(平27)	2016(平28)	2017(平29)	2018(平30)	2019(令和)
受付者数			5,558	5,048	4,821	5,322	5,695
400ml献血者数			4,459	4,105	3,957	4,347	4,717
総献血者数			4,459	4,105	3,957	4,347	4,717

健康増進課

15. 休日診療所利用状況

単位:人、日

区分	年度	2015 (平27)		2016 (平28)		2017 (平29)		2018 (平30)		2019 (令元)	
		診療日数	利用者数	診療日数	利用者数	診療日数	利用者数	診療日数	利用者数	診療日数	利用者数
4月		5	237	5	221	6	290	6	326	6	154
5月		8	505	8	435	7	386	7	367	9	235
6月		4	171	4	103	4	129	4	172	5	156
7月		5	285	6	287	6	316	6	223	8	231
8月		5	198	5	239	5	228	5	195	9	241
9月		7	406	6	257	6	293	7	252	11	273
10月		5	179	6	265	6	240	5	157	9	224
11月		7	358	6	366	6	283	6	206	10	331
12月		7	414	7	652	7	763	7	531	11	682
1月		8	618	8	976	8	1,351	8	1,302	12	997
2月		5	759	5	537	5	640	5	465	10	416
3月		5	399	5	317	5	327	6	347	9	100
総計		71	4,529	71	4,655	71	5,246	72	4,543	109	4,040
1日平均利用者数			63.8		65.6		73.9		63.1		37.1

健康増進課

16. 心配ごと相談

単位:件

区分	年度	2015 (平27)		2016 (平28)		2017 (平29)		2018 (平30)		2019 (令元)	
		診療日数	利用者数	診療日数	利用者数	診療日数	利用者数	診療日数	利用者数	診療日数	利用者数
生計		3	3	3	3	2	2	2	2	2	2
年金		-	-	1	1	-	-	2	2	1	1
職業・生業		-	-	-	-	1	1	1	1	1	1
住宅		2	2	7	7	4	4	1	1	3	3
家族		7	7	9	9	1	1	3	3	2	2
結婚		-	-	-	-	-	-	-	-	-	-
離婚		2	2	-	-	1	1	-	-	-	-
健康・衛生		1	1	2	2	1	1	2	2	-	-
医療		-	-	1	1	-	-	1	1	-	-
精神衛生		1	1	-	-	2	2	2	2	-	-
人権・法律		1	1	1	1	-	-	-	-	1	1
財産		2	2	2	2	3	3	4	4	4	4
事故		-	-	-	-	-	-	-	-	-	-
母子保健・児童福祉		1	1	-	-	-	-	-	-	-	-
青少年教育		-	-	-	-	-	-	-	-	-	-
心身障害者(児)福祉		-	-	-	-	1	1	1	1	-	-
父子福祉母子福祉		-	-	1	1	-	-	-	-	-	-
老人福祉		3	3	-	-	-	-	-	-	-	-
苦情		11	11	6	6	7	7	6	6	1	1
その他		28	28	14	14	9	9	22	22	16	16
総計		62	62	47	47	32	32	47	47	31	31

社会福祉課

17. 火葬場利用状況

単位:体、kg、件

区分		2015 (平27)			2016 (平28)			2017 (平29)			2018 (平30)			2019 (令元)		
		市内	市外	総計	市内	市外	総計	市内	市外	総計	市内	市外	総計	市内	市外	総計
火葬	12歳以上	1,555	32	1,587	1,643	61	1,704	1,591	49	1,640	1,556	49	1,605	1,634	65	1,699
	12歳未満	6	1	7	7	-	7	5	-	5	8	-	8	3	-	3
	死産児	29	6	35	33	1	34	22	-	22	20	1	21	21	2	23
	計	1,590	39	1,629	1,683	62	1,745	1,618	49	1,667	1,584	50	1,634	1,658	67	1,725
	胞衣等(kg)	277	-	277	271	-	271	211	-	211	207	-	207	230	-	230
霊安室		42	-	42	25	2	27	37	3	40	47	4	51	47	8	55
待合室		1,008	27	1,035	1,014	45	1,059	983	33	1,016	983	35	1,018	1,031	37	1,068
葬祭場	通夜	132	-	132	137	-	137	113	-	113	121	-	121	107	2	109
	告別式	142	-	142	153	2	155	121	-	121	130	-	130	120	2	122

環境対策課

18. ごみ処理状況

単位:t、g/日、日

区分		2015 (平27)			2016 (平28)			2017 (平29)			2018 (平30)			2019 (令元)		
処 理 量	可燃ごみ	53,192			51,163			51,499			49,855			51,151		
	ビン・缶	2,451			2,481			2,435			2,121			2,138		
	ペットボトル	211			219			217			196			192		
	リサイクルプラ	1,441			1,396			1,429			1,411			1,412		
	粗大ごみ	5,815			5,926			6,270			7,044			7,026		
	埋立ごみ	679			726			882			2,997			836		
	有害ごみ	61			48			45			39			41		
	総計	63,850			61,959			62,777			63,663			62,796		
1人1日当たりの処理量		943			915			925			932			910		
処 理 日 数		366			365			365			365			366		

廃棄物対策課

19. ごみ排出状況

単位:t、g/日、日

区分		2015 (平27)			2016 (平28)			2017 (平29)			2018 (平30)			2019 (令元)		
家 庭 系	総数	36,276			35,594			36,397			36,966			35,727		
	可燃物処理施設へ搬入	29,926			29,242			29,773			28,368			29,437		
	不燃物処理施設へ搬入	6,350			6,352			6,624			8,598			6,290		
事 業 系	総数	27,738			26,536			26,550			26,842			27,195		
	可燃物処理施設へ搬入	26,898			25,631			25,685			25,949			26,298		
	不燃物処理施設へ搬入	840			905			865			893			897		
直接資源化		1,696			1,565			1,505			1,451			1,273		
資源回収等		2,384			2,271			2,208			2,121			2,063		
総数		68,094			65,966			66,660			67,380			66,258		
1人1日当たりの排出量		1,006			976			982			986			961		

廃棄物対策課

20. し尿及び浄化槽汚泥処理状況

単位:kl

区分		年度	2015 (平27)	2016 (平28)	2017 (平29)	2018 (平30)	2019 (令元)
処理量	し尿		17,688	17,217	17,205	16,829	15,463
	浄化槽汚泥		64,482	64,347	65,336	63,159	64,421
	総計		82,170	81,564	82,541	79,988	79,884
	1日平均		224.5	223.5	226.1	219.1	218.3

廃棄物対策課

21. 公害苦情問合せ件数

単位:件

区分		年度	2015 (平27)	2016 (平28)	2017 (平29)	2018 (平30)	2019 (令元)
	大気汚染		1	1	9	2	7
	水質汚濁		56	37	33	22	18
	騒音		17	10	16	13	17
	振動		-	1	1	1	-
	悪臭		10	8	11	11	5
	野焼き		54	47	26	24	39
	不法投棄		121	33	29	55	44
	その他		-	-	2	5	-
	総数		259	137	127	133	130

環境対策課

22. 犬の登録及び狂犬病予防注射実施状況

単位:頭、%

区分		年度	2015 (平27)	2016 (平28)	2017 (平29)	2018 (平30)	2019 (令元)
実頭数			9,170	9,024	8,958	8,966	9,144
新規登録			568	632	671	661	792
転入			77	110	110	111	128
死亡			634	784	777	606	609
所有権放棄			2	4	3	3	6
転出			90	100	67	79	64
その他削除			-	-	-	76	63
狂犬病 予防注射 済票交付	集合注射		1,965	1,879	1,737	1,647	1,564
	個別注射		4,638	4,732	4,946	5,072	5,290
	総計		6,603	6,611	6,683	6,719	6,854
狂犬病予防注射率			72.01	73.26	74.60	74.94	74.96

注 実頭数は各年度3月31日現在

環境対策課

23. 生活困窮者自立支援制度に関する支援の状況

単位：件、人

区分	年度	2015 (平27)	2016 (平28)	2017 (平29)	2018 (平30)	2019 (令元)
	新規相談受付件数		518	338	258	290
プラン作成件数		69	93	76	72	64
就労支援対象者数		45	73	60	53	44
一般就労者数		28	46	47	44	47
増収者数		4	11	9	12	11

注 平成27年4月開始の事業です。

社会福祉課

24. 生活保護の状況

単位：世帯、人

区分	年度		2015 (平27)		2016 (平28)		2017 (平29)		2018 (平30)		2019 (令元)	
	世帯数	人員	世帯数	人員	世帯数	人員	世帯数	人員	世帯数	人員	世帯数	人員
総計	900	1,301	927	1,341	964	1,347	939	1,288	942	1,277		
生活扶助	792	1,156	825	1,198	857	1,202	827	1,150	816	1,115		
住宅扶助	729	1,082	750	1,105	772	1,102	753	1,053	762	1,044		
教育扶助	72	118	72	120	69	117	64	120	64	113		
介護扶助	134	142	153	162	155	162	157	164	156	163		
医療扶助	790	1,065	791	1,021	807	1,044	741	950	782	964		

社会福祉課

25. 国民年金の概況

単位：人

区分	年度	2015 (平27)	2016 (平28)	2017 (平29)	2018 (平30)	2019 (令元)
	被保険者数	総数	37,529	36,141	35,566	35,026
第1号		21,395	20,625	20,442	20,195	20,222
任意		327	303	283	284	281
第3号		15,807	15,213	14,841	14,547	14,261
拠出制年金 (受給者)	老齢	39,350	39,604	41,019	42,088	42,880
	障害基礎ほか	1,263	1,206	1,248	1,291	1,313
	遺族基礎ほか	335	337	334	342	333
	死亡一時金	7	32	31	24	29
福祉年金	老齢	1	-	-	-	-
	障害他	1,644	1,668	1,673	1,684	1,706

国保年金課

26. 国民健康保険加入状況

単位：世帯、人、%（年度平均）

区分	年度 2015 (平27)	2016 (平28)	2017 (平29)	2018 (平30)	2019 (令元)
世帯数	23,617	23,375	23,090	22,785	22,692
被保険者数	37,905	37,086	36,095	35,086	34,345
加入率	20.6	20.1	19.4	18.7	18.2

国保年金課

27. 国民健康保険医療費等の推移

単位：円

区分	年度 2015 (平27)	2016 (平28)	2017 (平29)	2018 (平30)	2019 (令元)
総額	14,234,150,914	13,832,316,867	13,579,425,608	13,164,924,545	13,067,960,305
医療給付費等	14,122,944,081	13,728,447,316	13,485,809,661	13,076,153,720	12,985,970,965
診療費	10,737,175,661	10,653,450,655	10,488,853,054	10,269,520,013	10,220,084,057
計					
入院	5,177,167,343	5,174,309,588	5,105,394,435	5,032,104,842	4,970,060,771
入院外	4,451,833,588	4,366,163,877	4,339,918,889	4,218,516,351	4,270,639,826
歯科	1,108,174,730	1,112,977,190	1,043,539,730	1,018,898,820	979,383,460
調剤	3,030,802,607	2,712,134,000	2,628,819,790	2,439,082,018	2,390,853,767
食事療養・生活療養	290,978,233	280,511,181	275,351,997	267,501,149	260,357,951
訪問介護	63,987,580	82,351,480	92,784,820	100,050,540	114,675,190
療養費	111,206,833	103,869,551	93,615,947	88,770,825	81,989,340

国保年金課

28. 国民健康保険診療額（年齢別）の推移

単位：人、千円

区分	2015(平27)		2016(平28)		2017(平29)		2018(平30)		2019(令元)	
	人数	費用額	人数	費用額	人数	費用額	人数	費用額	人数	費用額
0-4歳	812	103,318	804	142,210	751	139,476	695	143,786	649	93,547
5-9歳	881	94,748	862	89,532	790	100,348	767	88,637	772	68,336
10-14歳	833	53,741	799	54,775	782	90,858	705	84,465	704	51,470
15-19歳	959	57,245	865	55,004	818	58,713	821	52,482	788	52,836
20-24歳	1,367	85,311	1,405	100,826	1,491	111,485	1,666	111,120	1,615	111,587
25-29歳	1,565	159,341	1,478	167,454	1,451	144,383	1,500	154,362	1,537	136,420
30-34歳	1,461	223,632	1,431	243,345	1,375	241,256	1,316	221,585	1,289	195,543
35-39歳	1,514	260,724	1,488	266,125	1,410	287,489	1,361	270,921	1,344	265,322
40-44歳	1,765	355,278	1,676	380,609	1,586	324,895	1,461	320,870	1,396	274,063
45-49歳	1,597	394,484	1,632	422,503	1,590	378,835	1,627	392,011	1,620	473,823
50-54歳	1,436	413,507	1,358	417,319	1,399	518,625	1,412	470,233	1,439	450,220
55-59歳	1,761	526,542	1,644	556,101	1,550	573,888	1,493	548,352	1,461	643,940
60-64歳	4,169	1,322,910	3,687	1,313,334	3,376	1,170,328	3,104	1,196,802	2,926	1,094,534
65-69歳	9,325	3,092,092	9,114	3,001,565	8,329	2,687,689	7,554	2,775,547	6,623	2,376,932
70-74歳	7,875	3,594,303	7,999	3,442,749	8,547	3,660,585	8,980	3,438,347	9,547	3,931,511
合計	37,320	10,737,176	36,242	10,653,451	35,245	10,488,853	34,462	10,269,520	33,710	10,220,084

注 各年3月～翌年2月診療分

国保年金課

29. 国民健康保険財政

単位：千円

区分		年度	2015	2016	2017	2018	2019	
			(平27)	(平28)	(平29)	(平30)	(令元)	
入	保 險 税		3,460,331	3,402,749	3,317,982	3,113,990	3,102,881	
	県支出金	普 通 交 付 金	-	-	-	11,033,211	10,983,436	
		特 別 交 付 金	-	-	-	327,246	339,232	
		そ の 他	927,416	904,342	791,694	561	9	
		計	927,416	904,342	791,694	11,361,018	11,322,677	
	繰 入 金		1,214,981	1,250,032	1,215,635	1,273,173	1,437,640	
	繰 越 金		849,774	22,696	71,849	526,624	40,728	
	国 庫 支 出 金		3,653,513	3,768,539	3,497,854	4,351	-	
	そ の 他 の 収 入		48,053	57,520	46,571	82,309	38,811	
	療 養 給 付 費 交 付 金		558,255	246,428	155,998	-	-	
	前 期 高 齢 者 交 付 金		5,077,371	4,922,613	5,776,602	-	-	
	共 同 事 業 交 付 金		4,070,207	4,155,171	3,799,327	-	-	
	合 計		19,859,901	18,730,090	18,673,512	16,361,465	15,942,737	
出	総 務 費		487,232	188,683	181,851	437,468	180,443	
	保険給付費	療 養 の 給 付		10,359,017	10,037,995	9,867,218	9,582,976	9,550,452
		療 養 費		83,876	78,230	69,618	65,650	59,984
		手 数 料		29,723	29,298	28,319	27,567	27,308
		高 額 療 養 費		1,220,697	1,300,070	1,254,511	1,278,219	1,267,036
		出 産 育 児 一 時 金		58,491	65,341	53,209	48,212	55,279
		葬 祭 費		6,030	6,240	6,270	5,550	5,610
		移 送 費		-	-	-	-	-
		計		11,757,834	11,517,174	11,279,145	11,008,174	10,965,669
	国民健康保険事業費納付金		-	-	-	4,519,953	4,592,047	
	保 健 事 業 費		150,951	154,029	153,758	145,218	155,269	
	そ の 他 の 支 出		448,561	65,958	128,851	209,923	26,418	
	後 期 高 齢 者 支 援 金 等		2,100,050	2,023,987	2,005,406	-	-	
前 期 高 齢 者 納 付 金 等		1,505	1,507	7,169	-	-		
老 人 保 健 拠 出 金		70	55	35	-	-		
介 護 納 付 金		713,061	641,642	624,375	-	-		
共 同 事 業 拠 出 金		4,177,941	4,065,206	3,766,298	-	-		
合 計		19,837,205	18,658,241	18,146,888	16,320,736	15,919,846		

注 2018(平成30)年度からの国民健康保険の県単位化に伴い、予算科目の新設及び廃止を行っている。

国保年金課

30. 後期高齢者医療の被保険者数及び給付費の推移

単位：人、千円

区分	年度	2015 (平27)	2016 (平28)	2017 (平29)	2018 (平30)	2019 (令元)
被保険者数		19,631	20,338	21,042	21,821	22,640
療養給付費		18,551,297	18,525,490	19,483,602	20,062,114	21,056,769
療養費等		126,675	147,089	148,271	136,797	145,799
高額療養費		759,171	777,716	785,868	792,337	848,534
合計		19,437,143	19,450,295	20,417,741	20,991,248	22,051,102

国保年金課

31. 介護保険の要介護認定者数の推移

単位：人

区分	年度	2015 (平27)	2016 (平28)	2017 (平29)	2018 (平30)	2019 (令元)
総数		7,435	7,432	7,641	7,607	7,604
	第1号被保険者	7,292	7,285	7,498	7,470	7,468
	第2号被保険者	143	147	143	137	136
	要支援1	1,130	1,059	1,156	1,205	1,276
	要支援2	867	904	943	868	852
	要介護1	1,849	1,884	1,858	1,836	1,914
	要介護2	1,092	1,121	1,110	1,135	1,038
	要介護3	873	852	916	872	866
	要介護4	874	847	897	874	831
	要介護5	750	765	761	817	827

介護保険課

32. 介護保険の第1号被保険者数の推移

単位：人

区分	年度	2015 (平27)	2016 (平28)	2017 (平29)	2018 (平30)	2019 (令元)
被保険者数		42,309	43,192	43,951	44,755	45,312

介護保険課

33. 介護保険財政(歳入)

単位:千円

年度		2015 (平27)	2016 (平28)	2017 (平29)	2018 (平30)	2019 (令元)
区分						
保険料	介護保険料	2,931,618	3,025,496	3,108,630	3,123,497	3,116,062
使用料 及 手数料	使用料	-	-	-	-	-
	手数料	50	230	240	350	700
国庫 支出金	介護給付費負担金	1,988,024	2,025,834	1,997,731	2,031,161	2,052,202
	調整交付金	300,603	308,863	309,779	364,862	374,822
	地域支援事業交付金 (介護予防事業)	15,084	38,088	73,770	76,458	84,867
	地域支援事業交付金 (包括的支援事業・任意事業)	101,935	107,732	128,671	121,564	128,338
	その他	13,006	3,855	5,372	29,999	23,596
支基 払金	支払基金交付金	-	-	-	-	-
	介護給付費交付金	3,009,548	3,068,461	3,070,610	3,055,370	3,055,754
	地域支援事業交付金	18,563	55,418	90,618	112,182	108,928
都道府県 支出金	都道府県負担金	1,589,529	1,586,192	1,603,068	1,645,590	1,628,261
	地域支援事業交付金 (介護予防事業)	7,542	23,648	44,337	47,786	53,042
	地域支援事業交付金 (包括的支援事業・任意事業)	50,967	53,866	62,561	62,302	64,070
	その他	6,328	-	-	-	-
財産収入		706	854	780	789	1,009
繰入金	一般会計繰入金12.5%	1,345,415	1,358,935	1,377,082	1,401,764	1,422,686
	総務費に係る一般会計繰入金	282,545	281,400	286,934	273,838	250,858
	介護給付費準備基金繰入金	-	-	-	-	-
	介護保険料負担調整 臨時特例基金繰入金	-	-	-	-	-
	地域支援事業繰入金 (介護予防事業)	7,590	23,755	44,456	47,291	48,638
	地域支援事業繰入金 (包括的支援事業・任意事業)	48,111	56,512	57,342	61,554	57,291
	その他	18,882	18,718	18,174	18,430	84,421
繰越金		107,300	73,762	218,750	101,479	113,057
市町村債	財政安定化基金貸付金	-	-	-	-	-
	その他	-	-	-	-	-
諸収入		318	846	553	814	3,058
合計		11,843,664	12,112,465	12,499,458	12,577,080	12,671,659

介護保険課

33. 介護保険財政(歳出)

単位:千円

年度		2015 (平27)	2016 (平28)	2017 (平29)	2018 (平30)	2019 (令元)
区分						
総務費		229,449	208,381	231,308	219,446	214,627
介護給付費	介護サービス等諸費	9,603,595	9,822,374	10,104,321	10,289,277	10,398,268
	介護予防サービス等諸費	594,909	472,600	351,824	377,136	388,650
	高額介護サービス等費	175,467	192,088	193,909	203,803	223,138
	特定入所者介護サービス等費	360,288	351,980	334,479	331,376	337,029
	高額医療合算介護サービス等費	20,108	24,041	23,570	3,957	27,327
	審査支払手数料	8,971	8,935	8,678	8,909	9,507
	市町村特別給付費	-	-	-	-	-
	その他	-	-	-	-	-
地域支援事業	介護予防事業費	112,733	249,251	410,673	436,775	427,063
	包括的支援事業・任意事業	269,286	297,818	300,707	319,889	300,667
基金積立金		345,528	184,447	332,203	246,971	267,310
公債費	財政安定化基金償還金	-	-	-	-	-
	その他	72	-	-	-	-
予備費		-	-	-	-	-
諸支出金	介護サービス事業勘定繰出金	-	-	-	-	-
	他会計繰出金	-	-	-	-	-
	その他	49,496	81,800	106,307	26,484	48,822
合計		11,769,902	11,893,715	12,397,979	12,464,023	12,642,408

介護保険課

34. 保育所等入所状況

単位：人

区分	公立保育所									私立保育所等					
	西条	八本松	高屋	志和	黒瀬	河内	安芸津	計	西条	八本松	志和	河内	計		
定員	幼児	397	340	266	24	349	32	113	1,521	843	72	64	64	1,043	
	1～2歳	108	93	76	5	102	6	38	428	469	52	30	8	559	
	0歳	27	22	18	1	24	2	10	104	140	15	6	8	169	
	計	532	455	360	30	475	40	161	2,053	1,452	139	100	80	1,771	
入所人員	幼児	5歳	129	87	92	9	76	3	28	424	313	30	20	27	390
		4歳	127	92	74	4	81	6	26	410	306	32	17	16	371
		3歳	126	82	66	9	70	2	21	376	308	29	19	16	372
		計	382	261	232	22	227	11	75	1,210	927	91	56	59	1,133
	乳児	2歳	67	56	44	1	46	4	11	229	245	24	9	11	289
		1歳	73	31	31	5	46	1	15	202	212	27	8	4	251
		0歳	-	-	-	-	12	1	-	13	58	2	1	5	66
		計	140	87	75	6	104	6	26	444	515	53	18	20	606
合計	522	348	307	28	331	17	101	1,654	1,442	144	74	79	1,739		
職員数	所長	5	5	4	1	5	1	3	24	13	2	2	1	18	
	保育士	69	51	41	5	54	4	19	243	203	30	8	8	249	
		(27)	(21)	(14)	(2)	(20)	(1)	(7)	(92)	(24)	(4)	-	(3)	(31)	
	調理員	9	-	5	1	10	-	3	28	26	-	2	1	29	
		-	-	(1)	-	(4)	-	-	(5)	(3)	-	-	-	(3)	
計	83	56	50	7	69	5	25	295	242	32	12	10	296		
		27	21	15	-	24	1	7	97	27	4	-	3	34	

注 私立保育所等には地域型保育事業を含む

単位：人

区分	公立認定こども園				私立認定こども園						
	福富	豊栄	計	西条	八本松	高屋	志和	黒瀬	計		
定員	幼児	54	52	106	495	120	228	37	51	931	
	1～2歳	20	14	34	321	62	132	15	47	577	
	0歳	6	4	10	78	8	36	3	12	137	
	計	80	70	150	894	190	396	55	110	1,645	
入所人員	幼児	5歳	12	12	24	164	28	54	13	19	278
		4歳	10	8	18	158	29	50	12	19	268
		3歳	13	10	23	162	23	64	13	15	277
		計	35	30	65	484	80	168	38	53	823
	乳児	2歳	10	6	16	131	30	49	4	20	234
		1歳	5	6	11	133	22	38	5	13	211
		0歳	-	-	-	28	2	12	2	1	45
		計	15	12	27	292	54	99	11	34	490
合計	50	42	92	776	134	267	49	87	1,313		
職員数	所長	1	1	2	7	3	2	1	2	15	
	保育士	9	6	15	130	35	50	7	27	249	
		(3)	(1)	(4)	(12)	(3)	(8)	-	(1)	(24)	
	調理員	-	-	-	3	1	3	2	1	10	
		-	-	-	(2)	-	(3)	-	-	(5)	
計	10	7	17	140	39	55	10	30	274		
	(3)	(1)	(4)	(14)	(3)	(11)	(-)	(1)	(29)		

注 ()内の数字は内数とし、公立：臨時職員、私立：常勤的非常勤職員を表します。 2020(令和2)年4月1日現在 保育課

35. 社会福祉施設

単位:人

施設の種類	施設名	設置者	所在地	定員
障害者支援施設	六方学園成人部	(社福)六方学園	西条町田口391-3	60
	あけぼの	広島県	西条町田口295-3	60
	松陽寮	広島県	八本松町米満198-1	148
	ときわ台ホーム	(社福)広島県リハビリテーション協会	八本松町原5946-7	120
	西志和農園	(社福)広島県同胞援護財団	志和町別府10184-29	60
	西の池学園	(社福)平成会	高屋町小谷5001-5	60
	広賀園	(社福)広賀会	西条町寺家4205	30
	松籟園	(社福)広賀会	西条町寺家4205	30
福祉型障害児入所施設	六方学園	(社福)六方学園	西条町田口391-3	30
医療型障害児入所施設	若草園	広島県	西条町田口295-3	62
	わかば療育園	広島県	八本松町米満198-1	50
	若草療育園	広島県	西条町田口295-3	53
指定医療機関	賀茂精神医療センター	独立行政法人国立病院機構	黒瀬町南方92	100

注 第1種社会福祉事業。

2020(令和2)年4月1日現在 障害福祉課

施設の種類	施設名	設置者	所在地	定員
児童自立支援施設	広島県立広島学園	広島県	八本松町原10844	70
児童養護施設	広島新生学園	(社福)広島新生学園	西条町田口391-2	73

2020(令和2)年4月1日現在 こども家庭課

施設の種類	施設名	設置者	所在地	定員
養護老人ホーム	造賀福祉園	(社福)広島福祉会	高屋町造賀708	50
特別養護老人ホーム	御菌寮	(社福)本永福祉会	高屋町高屋堀3486	84
	造賀福祉園	(社福)広島福祉会	高屋町造賀708	50
	桜が丘保養園	(社福)石川福祉会	西条町寺家5976	100
	新生園	(社福)葵新生会	八本松町原11171-1	100
	長寿苑	(社福)しらゆり会	西条町馬木1566	56
	長寿苑(地域密着型)	(社福)しらゆり会	西条町馬木444-1	29
	さくら園	(社福)葵新生会	黒瀬町乃美尾555-1	50
	豊邑苑	(社福)興仁会	豊栄町能良413	54
	大仙園	(社福)入野福祉会	河内町入野12138-14	48
	ユニット型大仙園	(社福)入野福祉会	河内町入野12138-14	42
	あきまる園	(社福)白寿会	安芸津町風早497-5	50
	神郷の家(地域密着型)	(社福)福富会	福富町久芳3416	29
	おうぎの里(地域密着型)	(社福)生城福祉会	志和町志和東3976-1	29
	ときわ(地域密着型)	(社福)広島県リハビリテーション協会	八本松町原5693-3	29
ケアハウス	みずほ	(社福)みずほ会	志和町志和東810-1	50
	桜が丘保養園	(社福)石川福祉会	西条町寺家5976	25
	あすなろ	(社福)萌生会	西条町吉行1456	30
	豊邑	(社福)興仁会	豊栄町能良413	15
	大仙	(社福)入野福祉会	河内町入野11893-25	30
	あきまる園	(社福)白寿会	安芸津町風早497-5	15
	赤崎さざなみ荘	(社福)木谷会	安芸津町木谷5533-1	30

2020(令和2)年4月1日現在 地域包括ケア推進課、介護保険課

第 11 章

教育 · 文化

1. 幼稚園の概況

単位：園、人

年次	区分	園数	園児数				教員数	職員数
			総数	3歳児	4歳児	5歳児		
2015(平27)		11	1,866	455	687	724	92	12
2016(平28)		11	1,812	507	613	692	90	14
2017(平29)		11	1,727	445	659	623	92	13
2018(平30)		11	1,671	434	580	657	88	12
2019(令元)		11	1,544	419	538	587	89	14

注 教員数、職員数は本務者のみです。

各年5月1日現在 学校基本調査

2. 幼保連携型認定こども園の概況

単位：園、人

年次	区分	園数	園児数							教員数	職員数
			総数	0歳児	1歳児	2歳児	3歳児	4歳児	5歳児		
2015(平27)		4	757	16	53	69	197	213	209	86	33
2016(平28)		6	822	18	62	74	236	215	217	111	36
2017(平29)		7	905	14	77	90	250	251	223	143	45
2018(平30)		7	889	14	69	80	237	247	242	135	49
2019(令元)		7	874	10	62	83	235	237	247	138	41

注 教員数、職員数は本務者のみです。

各年5月1日現在 学校基本調査

3. 小学校の概況

単位：校、学級、人

年次	区分	学校数	学級数	児童数						教員数	職員数	
				総数	1年	2年	3年	4年	5年			6年
2015(平27)		36	455	11,009	1,834	1,928	1,835	1,760	1,809	1,843	699	98
2016(平28)		36	456	11,137	1,956	1,842	1,938	1,838	1,751	1,812	700	95
2017(平29)		36	459	11,212	1,900	1,953	1,841	1,943	1,836	1,739	704	97
2018(平30)		37	474	11,319	1,841	1,897	1,944	1,853	1,934	1,850	716	93
2019(令元)		35	471	11,380	1,914	1,848	1,883	1,946	1,844	1,945	720	97

注 学級数には複式学級・特別支援学級を含む。教員数、職員数は本務者のみです。

各年5月1日現在 学校基本調査

4. 中学校の概況

単位：校、学級、人

年次	区分	学校数	学級数	生徒数				教員数	職員数
				総数	1年生	2年生	3年生		
2015(平27)		18	200	5,734	1,856	1,943	1,935	393	45
2016(平28)		18	198	5,761	1,948	1,869	1,944	390	44
2017(平29)		18	190	5,705	1,894	1,945	1,866	387	43
2018(平30)		18	192	5,668	1,830	1,894	1,944	380	43
2019(令元)		18	192	5,634	1,910	1,826	1,898	381	42

各年5月1日現在 学校基本調査

5. 中学校の卒業者の進路状況(公立)

単位:人、%

年次	区分	卒業	進学	就職	その他	進学率
	2015(平27)		1,806	1,786	5	15
2016(平28)		1,745	1,723	14	8	98.7
2017(平29)		1,772	1,756	10	6	99.1
2018(平30)		1,695	1,684	4	7	99.4
2019(令和)		1,754	1,739	1	8	99.1

各年5月1日現在 学校基本調査

6. 小学校在学者の体位

単位:cm、kg

区分	学年	6歳		7歳		8歳		9歳		10歳		11歳	
		男	女	男	女	男	女	男	女	男	女	男	女
身長(cm)													
東広島市		115.9	114.8	121.7	120.6	127.3	126.1	132.6	132.6	138.0	139.2	143.9	145.8
広島県		116.0	115.2	122.0	121.1	127.4	126.9	133.9	132.4	138.0	139.4	144.9	146.3
全国		116.5	115.6	122.5	121.5	128.1	127.3	133.7	133.4	138.8	140.1	145.2	146.8
体重(kg)													
東広島市		21.4	20.7	23.8	23.0	26.7	27.8	30.1	29.4	33.4	33.7	37.4	38.3
広島県		21.0	20.6	23.9	23.2	26.6	26.3	30.8	29.3	33.0	33.6	37.9	38.7
全国		21.4	20.9	24.1	23.5	27.2	26.4	30.7	30.0	34.1	34.1	38.4	39.1

指導課

令和元年度学校保健統計調査速報値、令和元年度広島県児童生徒の体力運動能力調査結果

7. 中学校在学者の体位

単位:cm、kg

区分	学年	12歳		13歳		14歳	
		男	女	男	女	男	女
身長(cm)							
東広島市		152.1	150.8	158.6	154.1	164.2	155.1
広島県		152.3	151.2	158.9	154.4	164.3	155.5
全国		152.7	151.9	159.8	154.9	165.3	156.6
体重(kg)							
東広島市		43.9	43.1	48.0	47.1	53.0	49.1
広島県		44.4	43.5	48.0	47.4	53.2	49.3
全国		44.0	43.7	48.8	47.2	54.0	49.9

指導課

令和元年度学校保健統計調査速報値、令和元年度広島県児童生徒の体力運動能力調査結果

8. 小学校(第5学年)在学者の体力、運動能力の状況

区分	年次	握力(kg)		上体起こし(回)		長座体前屈(cm)		反復横とび(回)		20mシャトルラン(回)	
		男	女	男	女	男	女	男	女	男	女
東広島市	2017(平29)	18.20	17.60	22.89	21.88	37.54	40.91	46.02	44.50	60.01	49.71
	2018(平30)	17.94	17.26	23.31	21.74	37.64	41.57	46.48	43.62	59.45	48.57
	2019(平31)	17.75	17.22	22.31	21.56	36.60	41.33	46.50	44.70	60.45	50.51
広島県	2017(平29)	16.73	16.27	21.33	20.28	34.20	38.31	44.00	42.06	55.32	44.12
	2018(平30)	16.78	16.40	21.26	20.49	34.44	38.63	44.18	42.28	55.35	44.85
	2019(平31)	16.53	16.27	21.12	20.45	34.15	38.35	43.48	41.74	52.64	43.07
全 国	2017(平29)	16.51	16.12	19.92	18.81	33.15	37.43	41.95	40.06	52.24	41.62
	2018(平30)	16.54	16.14	19.94	18.96	33.31	37.63	42.10	40.32	52.15	41.89
	2019(平31)	16.37	16.09	19.80	18.95	33.24	37.62	41.74	40.14	50.32	40.79

区分	年次	50m走(秒)		立ち幅跳び(cm)		ボール投げ(m)		合計点	
		男	女	男	女	男	女	男	女
東広島市	2017(平29)	9.06	9.42	158.79	152.28	25.04	15.63	59.65	61.13
	2018(平30)	9.15	9.48	158.39	152.45	24.87	15.09	59.46	60.39
	2019(平31)	9.22	9.45	158.76	152.82	24.91	15.15	58.92	60.93
広島県	2017(平29)	9.27	9.55	153.97	147.59	24.93	15.05	56.47	57.82
	2018(平30)	9.26	9.53	154.37	148.29	24.88	15.01	56.57	58.20
	2019(平31)	9.36	9.58	153.07	147.47	24.21	14.74	55.71	57.59
全 国	2017(平29)	9.37	9.60	151.71	145.47	22.53	13.94	54.16	55.72
	2018(平30)	9.37	9.60	152.26	145.97	22.14	13.76	54.21	55.90
	2019(平31)	9.42	9.64	151.45	145.68	21.61	13.61	53.61	55.59

全国体力・運動能力、運動習慣等調査

9. 中学校(第2学年)在学者の体力、運動能力の状況

区分	年次	握力(kg)		上体起こし(回)		長座体前屈(cm)		反復横とび(回)		20mシャトルラン(回)	
		男	女	男	女	男	女	男	女	男	女
東広島市	2017(平29)	31.12	25.96	30.60	26.07	47.84	51.20	55.20	50.00	93.57	66.10
	2018(平30)	31.17	25.88	30.45	26.28	48.32	50.23	56.36	50.00	92.29	68.22
	2019(平31)	31.61	25.88	30.93	26.86	49.85	51.89	55.95	50.82	90.35	66.28
広島県	2017(平29)	29.51	24.26	28.48	24.89	45.10	47.87	53.29	47.86	84.45	58.33
	2018(平30)	29.36	24.05	28.34	24.95	45.77	47.97	53.91	48.56	85.89	59.86
	2019(平31)	29.30	24.07	28.18	25.01	45.55	48.38	53.37	48.42	83.93	58.14
全 国	2017(平29)	28.89	23.82	27.45	23.73	43.20	45.86	51.89	46.76	85.99	59.14
	2018(平30)	28.83	23.83	27.25	23.77	43.35	46.19	52.20	47.34	85.65	59.55
	2019(平31)	28.65	23.79	26.96	23.69	43.50	46.32	51.91	47.28	83.53	58.31

区分	年次	持久走(秒)		50m走(秒)		立ち幅跳び(cm)		ソフトボール投げ(m)		合計点	
		男	女	男	女	男	女	男	女	男	女
東広島市	2017(平29)	381.01	280.03	7.76	8.52	203.61	176.24	23.21	14.83	47.17	55.80
	2018(平30)	375.74	276.42	7.83	8.58	201.60	176.87	23.30	14.70	47.90	56.41
	2019(平31)	379.65	279.19	7.76	8.53	203.72	177.53	23.18	14.91	48.16	56.73
広島県	2017(平29)	395.31	292.04	7.89	8.73	197.30	170.39	21.09	13.68	43.87	51.87
	2018(平30)	392.78	289.73	7.88	8.69	197.17	171.36	21.14	13.68	44.23	52.46
	2019(平31)	401.27	292.05	7.92	8.72	196.87	171.95	21.08	13.68	43.64	52.26
全 国	2017(平29)	391.23	287.36	7.99	8.80	194.54	168.57	20.56	12.96	42.11	49.97
	2018(平30)	393.72	287.53	7.99	8.78	195.59	170.06	20.49	12.90	42.18	50.43
	2019(平31)	398.98	289.82	8.02	8.81	195.03	169.90	20.40	12.96	41.69	50.22

全国体力・運動能力、運動習慣等調査

10. 高等学校の概況

単位：校、学級、人

年次	区分 学校数	生徒数					教員数	職員数
		総数	1年生	2年生	3年生	4年生		
2015(平27)	10 (1)	4,184	1,445	1,376	1,355	8	315	63
2016(平28)	10 (1)	4,140	1,423	1,373	1,337	7	316	61
2017(平29)	10 (1)	4,083	1,368	1,373	1,331	11	317	60
2018(平30)	10 (1)	3,995	1,328	1,319	1,340	8	318	61
2019(平31)	9 (1)	3,977	1,397	1,280	1,296	4	316	61

注1 専攻科は含まない。

各年5月1日現在 学校基本調査

2 学校数は延べ数で、()は併置校数である。

11. 高等学校の卒業者の進路状況

単位：人、%

年次	区分 卒業	進学	就職	その他	進学率
2015(平27)	1,450	1,223	192	35	84.3
2016(平28)	1,345	1,118	201	26	83.1
2017(平29)	1,326	1,120	169	37	84.5
2018(平30)	1,329	1,110	186	33	83.5
2019(平31)	1,333	1,119	186	28	83.9

各年5月1日現在 学校基本調査

12. 大学の概況

単位：人

大学別	区分	教員数	職員数	学生数		
				総数	男	女
大 学 計		1,338	613	16,589	11,248	5,341
広島大学 東広島キャンパス		1,107	477	11,784	7,715	4,069
学 部				8,232	5,410	2,822
大 学 院				3,484	2,271	1,213
(専門職学位課程) 教職大学院				45	25	20
(専攻科) 特別支援教育特別専攻科				23	9	14
近畿大学工学部		80	49	2,224	1,993	231
学 部				2,152	1,931	221
大 学 院				72	62	10
広島国際大学 東広島キャンパス		151	87	2,581	1,540	1,041
学 部				2,542	1,509	1,033
大 学 院				39	31	8

2020(令和2)年5月1日現在 各大学

13. 図書館利用統計(貸出しの指標)

区分	年度	2015(平27)	2016(平28)	2017(平29)	2018(平30)	2019(令元)
年度末人口	(人)	184,929	185,147	186,012	187,182	188,465
図書費決算額	(円)	38,519,752	40,925,396	39,807,000	39,883,000	40,045,000
蔵書冊数	(冊)	657,546	683,815	704,643	722,160	742,941
一般書	(冊)	399,725	416,726	428,938	439,225	453,120
児童書	(冊)	257,821	267,089	275,705	282,935	289,821
視聴覚資料所蔵数	(点)	14,367	14,367	14,937	15,146	15,211
雑誌受入タイトル数	(点)	449	453	459	456	471
年間受入冊数	(冊)	26,020	28,499	27,071	27,083	26,670
一般書	(冊)	16,001	18,671	16,978	16,306	16,689
児童書	(冊)	10,019	9,828	10,093	10,777	9,981
年間貸出冊数	(冊)	1,372,338	1,392,548	1,417,446	1,409,034	1,423,914
一般書	(冊)	634,027	645,198	645,274	642,957	659,231
児童書	(冊)	738,311	747,350	772,172	766,077	764,683
年間視聴覚資料貸出点数	(点)	39,450	41,595	38,776	37,871	37,893
年間雑誌貸出冊数	(冊)	53,007	54,867	52,273	53,525	54,728
年間予約・リクエストサービス冊数	(冊)	121,722	120,630	127,615	132,080	136,849
年間利用者数	(人)	433,517	440,404	448,162	450,314	449,330
登録者数	(人)	64,213	68,353	62,776	62,584	62,090
年間登録者数	(人)	4,293	5,404	4,896	4,842	4,426
市民一人当たりの図書費	(円)	208	221	214	213	212
市民一人当たりの蔵書冊数	(冊)	3.56	3.69	3.79	3.86	3.94
市民一人当たりの受入冊数	(冊)	0.14	0.15	0.15	0.14	0.14
市民一人当たりの貸出冊点数	(冊)	7.92	8.04	8.11	8.02	8.05
利用登録率	(%)	34.72	36.92	33.75	33.43	32.95
蔵書回転率	(回)	2.09	2.04	2.01	1.95	1.92

注1 市民一人当たりの図書費: 図書費/人口 市民一人当たりの蔵書冊数: 蔵書冊数/人口 生涯学習課

2 市民一人当たりの受入冊数: 年間受入冊数/人口

3 市民一人当たりの貸出冊点数: (年間貸出冊数+年間雑誌貸出冊数+年間視聴覚資料貸出点数)/人口

4 利用登録率: 登録者数/人口×100

5 蔵書回転率: 貸出冊数/蔵書冊数 蔵書1冊あたりの年間平均貸出回数

14. 生涯学習センター及び地域センター等利用状況①

生涯学習センター

単位：回、人

年次	中央		志和		黒瀬		豊栄		安芸津	
	回数	人数	回数	人数	回数	人数	回数	人数	回数	人数
2015(平27)	5,092	123,060	714	11,107	2,006	76,801	518	7,844	2,302	31,377
2016(平28)	6,008	63,896	740	11,728	2,873	74,445	490	7,010	1,990	29,023
2017(平29)	7,370	72,705	836	11,103	2,096	68,329	514	6,146	1,798	30,291
2018(平30)	7,108	70,499	764	10,692	1,967	70,623	440	4,063	1,462	22,839
2019(令元)	7,113	68,635	820	11,363	2,245	79,645	472	4,889	1,710	26,480

注 中央生涯学習センターについては、H28以降、東広島芸術文化ホール施設内の会議室等の
利用件数及び利用者数(大ホール、小ホール、市民ギャラリー、ホール系諸室は含まない)

生涯学習課

コミュニティハウス等

単位：回、人

年次	三ツ城		西志和		創作村	
	回数	人数	回数	人数	回数	人数
2015(平27)	726	21,628	361	5,645	197	1,133
2016(平28)	861	48,929	413	7,571	155	1,338
2017(平29)	618	21,027	431	6,372	181	1,509
2018(平30)	596	15,109	430	5,672	231	1,804
2019(令元)	496	15,122	491	5,655	246	2,065

生涯学習課

地域センター①

単位：回、人

年次	平岩		寺西		郷田		板城		三永		御菌宇	
	回数	人数	回数	人数	回数	人数	回数	人数	回数	人数	回数	人数
2015(平27)	1,447	16,937	1,006	25,431	824	15,644	612	9,390	688	13,267	1,484	23,496
2016(平28)	1,471	17,601	1,052	23,398	850	15,981	631	9,508	663	12,294	1,456	22,989
2017(平29)	1,446	17,868	1,021	24,368	844	16,226	613	8,948	652	10,552	1,424	22,018
2018(平30)	1,538	18,647	988	22,642	373	8,044	571	7,892	616	9,783	1,294	20,996
2019(令元)	1,643	18,936	1,265	27,039	769	14,518	565	7,993	534	11,365	471	7,268

年次	東西条		川上		原		吉川		八本松		東志和	
	回数	人数	回数	人数	回数	人数	回数	人数	回数	人数	回数	人数
2015(平27)	1,310	26,241	1,481	24,951	671	5,404	631	8,890	1,301	24,648	544	6,544
2016(平28)	1,378	25,659	1,663	24,946	627	5,886	611	9,238	1,438	23,593	540	6,011
2017(平29)	1,365	23,585	1,726	27,166	634	6,378	491	6,949	1,359	21,790	535	5,989
2018(平30)	1,408	26,340	1,589	23,585	461	4,204	532	7,556	1,495	22,269	534	5,704
2019(令元)	1,337	25,064	1,460	21,810	378	3,592	485	6,854	1,445	22,872	497	6,209

年次	志和堀		高屋東		高屋西		小谷		造賀		高美が丘	
	回数	人数	回数	人数	回数	人数	回数	人数	回数	人数	回数	人数
2015(平27)	717	8,361	971	15,084	1,502	27,840	571	7,065	879	12,103	997	23,256
2016(平28)	596	7,379	350	4,815	1,528	29,264	604	7,769	904	10,385	1,023	23,521
2017(平29)	551	7,098	809	11,402	1,808	29,272	664	8,190	893	9,709	1,052	20,242
2018(平30)	646	7,870	774	10,183	1,875	30,377	739	8,771	890	9,851	1,002	20,243
2019(令元)	598	7,540	669	11,972	1,790	35,027	662	7,598	766	8,882	983	18,858

地域づくり推進課

14. 生涯学習センター及び地域センター等利用状況②

地域センター②

単位：回、人

年次	竹仁		久芳		上戸野		清武西		清武		安宿	
	回数	人数	回数	人数	回数	人数	回数	人数	回数	人数	回数	人数
2015(平27)	545	7,321	545	6,274	168	1,551	345	4,531	274	3,025	203	2,660
2016(平28)	521	6,256	614	6,656	325	3,195	258	3,655	449	5,500	231	2,932
2017(平29)	472	5,302	618	7,400	365	3,939	276	3,728	471	5,978	227	3,210
2018(平30)	451	4,937	665	8,689	368	3,886	214	2,834	483	5,867	175	3,013
2019(令元)	464	5,559	701	9,292	331	3,717	208	2,873	490	6,322	194	3,319

年次	乃美		能良		吉原		河内		河戸		宇山	
	回数	人数	回数	人数	回数	人数	回数	人数	回数	人数	回数	人数
2015(平27)	543	6,230	400	6,330	398	4,561	781	10,343	167	2,009	359	3,677
2016(平28)	551	6,270	317	4,823	390	4,076	1,002	14,061	184	1,994	392	3,788
2017(平29)	574	6,238	287	5,683	374	5,137	956	12,939	161	1,457	388	4,598
2018(平30)	501	5,943	253	4,406	337	4,746	797	12,091	168	1,788	386	4,274
2019(令元)	535	5,311	224	3,970	337	4,767	821	12,127	140	1,168	332	3,720

年次	戸野		入野		小田		木谷		風早	
	回数	人数	回数	人数	回数	人数	回数	人数	回数	人数
2015(平27)	421	5,732	1,345	14,126	218	2,745	733	8,768	740	8,451
2016(平28)	381	4,481	1,374	14,805	146	2,081	861	10,610	827	8,859
2017(平29)	405	4,691	1,347	15,311	124	2,240	852	11,702	305	3,784
2018(平30)	317	3,665	1,266	13,708	139	2,485	831	10,304	798	9,026
2019(令元)	438	4,485	1,438	15,100	169	2,301	744	9,249	734	7,909

地域づくり推進課

15. 東広島市立美術館利用状況

単位：日、人

年次	区分	開館日数	利用人数			
			総数	一般	大学生	高校生以下
2015(平27)		308	11,396	8,511	189	2,696
2016(平28)		307	8,165	6,319	196	1,650
2017(平29)		306	7,512	6,092	100	1,320
2018(平30)		306	4,889	3,912	70	907
2019(令元)		268	3,849	3,420	41	388

文化課

16. 東広島芸術文化ホールくらら利用状況

単位：日、人

区分 年次	総数			大ホール			小ホール			市民ギャラリー		
	利用可能 日数	利用日数	入場人員	利用可能 日数	利用日数	入場人員	利用可能 日数	利用日数	入場人員	利用可能 日数	利用日数	入場人員
2017(平28)	357	357	327,345	342	253	90,002	344	318	42,391	357	351	44,249
2017(平29)	357	357	329,100	344	182	84,280	346	290	39,712	357	357	46,370
2018(平30)	354	354	326,875	336	145	77,767	336	264	39,662	353	335	40,252
2019(令元)	352	352	300,759	334	165	71,132	334	271	30,643	351	334	36,449

注 平成28年4月開館

文化課

総数には、中央生涯学習センター施設等の利用者数を含みます。

17. 東広島市市民文化センター利用状況

単位：日、人

区分 年次	総数			アザレアホール			研修室(3室)・日本間			展示コーナー		
	利用可能 日数	利用件数	入場人員	利用可能 日数	利用件数	入場人員	利用可能 日数	利用件数	入場人員	利用可能 日数	利用件数	入場人員
2015(平27)	353	2,725	73,703	353	255	35,202	353	2,220	33,054	353	250	5,447
2016(平28)	353	2,663	69,524	353	227	28,342	353	2,145	33,929	353	291	7,253
2017(平29)	353	2,516	64,741	353	238	26,756	353	1,980	30,419	353	298	7,566
2018(平30)	353	2,505	67,854	353	243	32,158	353	1,912	27,935	353	350	7,761
2019(令元)	354	2,405	60,943	354	219	29,844	354	1,838	25,449	354	348	5,650

注 楽屋の利用件数、入場人員は本表には含まれていません。

生涯学習課

18. 運動施設利用状況

東広島運動公園

単位：件、人

年度	区分	体育館		陸上競技場		多目的広場		野球場		テニス場	
		件数	利用者数	件数	利用者数	件数	利用者数	件数	利用者数	件数	利用者数
2015(平27)		48,272	208,449	4,444	47,143	1,130	58,310	260	15,401	5,254	48,789
2016(平28)		53,198	223,622	4,952	48,746	896	62,418	219	15,325	5,121	46,118
2017(平29)		57,093	225,931	6,915	62,549	955	73,001	187	15,787	5,331	43,483
2018(平30)		54,750	250,166	5,298	53,078	873	59,139	184	14,366	5,251	44,393
2019(令元)		55,207	244,545	974	13,685	1,227	67,531	182	16,085	5,386	48,692

都市整備課

その他運動施設

単位：件、人

年度	区分	体育館				屋内球技場		キャンプ場		テニスコート	
		豊栄市民体育館		河内スポーツアリーナ		豊栄屋内球技場		グリーンスポーツセンター		豊栄テニスコート	
		件数	利用者数	件数	利用者数	件数	利用者数	件数	利用者数	件数	利用者数
2015(平27)		329	6,397	1,045	14,668	111	1,666	56	748	41	876
2016(平28)		349	6,335	1,365	18,269	120	2,346	55	1,179	32	746
2017(平29)		284	6,406	1,333	17,547	113	2,316	62	1,102	37	846
2018(平30)		346	6,821	1,302	17,958	139	2,334	117	1,057	36	969
2019(令元)		369	6,148	1,328	16,490	137	4,432	117	880	24	576

年度	区分	プール				
		八本松	黒瀬屋内	安宿	清武西	能良
		利用者数	利用者数	利用者数	利用者数	利用者数
2015(平27)		1,266	55,530	111	89	265
2016(平28)		2,007	59,063	171	164	124
2017(平29)		2,484	61,846	195	78	203
2018(平30)		2,139	59,565	119	38	221
2019(令元)		2,377	53,290	179	19	230

年度	区分	プール	海洋センター				パークゴルフ場	
		小田	黒瀬B&G		安芸津B&G		福富	河内
		利用者数	件数	利用者数	件数	利用者数	利用者数	利用者数
2015(平27)		99	1,602	15,912	14,547	54,044	14,543	11,159
2016(平28)		69	2,417	22,833	11,695	47,858	12,598	10,731
2017(平29)		60	2,636	23,624	14,910	55,243	12,076	10,537
2018(平30)		64	2,561	23,842	10,912	44,218	11,668	9,865
2019(令元)		-	2,833	23,988	12,591	49,149	11,160	9,532

注 プール施設のうち、八本松・安宿・清武西・能良・小田は夏季のみ開放。

スポーツ振興課

19. 指定・登録文化財①

種別	名称	所在地	指定年月日
特別天然記念物	オオサンショウウオ	地域を限らず(市内全域)	1952(昭27). 3. 29
重文	旧木原家住宅	高屋町白市	1966(昭41). 6. 11
重文	竹林寺本堂	河内町入野(竹林寺)	1982(昭57). 6. 11
重文	福成寺本堂内厨子及び須弥壇	西条町下三永(福成寺)	2000(平12). 12. 4
史跡	安芸国分寺跡	西条町吉行	1936(昭11). 9. 3
史跡	三ッ城古墳	西条中央七丁目	1982(昭57). 6. 3
史跡	鏡山城跡	鏡山二丁目	1998(平10). 1. 14
県重文	銅鐘	西条町下三永(福成寺)	1953(昭28). 6. 23
県重文	僧行賢関係遺品	高屋町稲木・中島(西品寺他)	1956(昭31). 3. 30
県重文	紙本著色竹林寺縁起絵巻	河内町入野(竹林寺)	1956(昭31). 3. 30
県重文	木造地藏菩薩半跏像	河内町入野(竹林寺)	1963(昭38). 11. 4
県重文	知新集	鏡山一丁目(広島大学)	1966(昭41). 4. 28
県重文	紙本墨書大般若経	豊栄町乃美(本宮八幡神社)	1967(昭42). 5. 8
県重文	木造釈迦如来坐像	安芸津町三津(立花区)	1978(昭53). 1. 31
県重文	福成寺文書	西条町下三永(福成寺)	1978(昭53). 10. 4
県重文	金銅唐草文板蓮華文金具置戒体箱	西条町下三永(福成寺)	1984(昭59). 11. 19
県重文	金銅輪宝羯磨文置説相箱	西条町下三永(福成寺)	1984(昭59). 11. 19
県重文	木造薬師如来坐像	西条町吉行(國分寺)	1985(昭60). 3. 14
県重文	木造薬師如来坐像	西条町寺家(長福寺)	1985(昭60). 3. 14
県重文	白鳥古墳出土品	西条中央七丁目(中央図書館内 三ッ城古墳ガイドンスコーナー)	1987(昭62). 12. 21
県重文	観現寺厨子	西条町御菌宇(観現寺)	1992(平4).10. 29
県重文	紙本墨書大般若経	志和町志和堀(大宮神社)	1997(平9).5. 19
県無形民俗文化財	神楽～五行祭～	豊栄町	1969(昭44). 4. 28
県史跡	野坂完山の墓	西条中央八丁目	1954(昭29). 1. 26
県史跡	平賀氏の遺跡		1969(昭44). 4. 28
	平賀氏の墓地	高屋町高屋堀	
	御菌宇城跡	高屋町高屋堀	
	白山城跡	高屋町白市	
	頭崎城跡	高屋町貞重	
県天然記念物	竹仁のシャクナゲ群落	福富町上竹仁地区	1951(昭26). 4. 6
県天然記念物	鶴亀山の社叢	河内町入野(布多都宮八幡神社・巖島神社)	1955(昭30). 9. 28
県天然記念物	福成寺の巨樹群	西条町下三永(福成寺)	1982(昭57). 10. 14
県天然記念物	祝詞山八幡神社のコバンモチ群落	安芸津町風早(祝詞山八幡神社)	1984(昭59). 11. 19
県天然記念物	本宮八幡神社の社叢	豊栄町乃美(本宮八幡神社)	1987(昭62). 12. 21
県天然記念物	畝山神社の巨樹群	豊栄町清武(畝山神社)	1987(昭62). 12. 21

2020(令和2)年3月31日現在 文化課

19. 指定・登録文化財②

種別	名称	所在地	指定年月日
市重文	写本紙本著色竹林寺縁起絵巻	河内町入野(竹林寺)	1972(昭47).11. 16
市重文	木造薬師如来坐像及び木造十二神将像	河内町戸野(廃東光寺)	1972(昭47).11. 16 追加・名称変更2013(平25).4.18
市重文	内島暁園襖絵	黒瀬町檜原(西福寺)	1973(昭48).11. 3
市重文	祝詞山八幡神社棟札	安芸津町風早(祝詞山八幡神社)	1978(昭53).2. 13 追加2013(平25).4.18
市重文	唐絵涅槃像	志和町志和東(並滝寺)	1978(昭53).11. 15
市重文	薬師如来坐像	西条町吉行(國分寺)	1978(昭53).11. 15
市重文	懸佛	志和町志和堀(大宮神社)	1978(昭53).11. 15
市重文	八王子観音菩薩立像	高屋町高屋堀(円満寺)	1978(昭53).11. 15
市重文	銅鐘	志和町志和堀(市中神社)	1978(昭53).11. 15
市重文	木彫十二神将立像	西条町寺家(長福寺)	1982(昭57).5. 22
市重文	木彫延命地藏菩薩半跏像	志和町志和東(並滝寺)	1982(昭57).5. 22
市重文	慶長の検地帳	西条町下見(明顕寺)	1982(昭57).5. 22
		高屋町重兼	1982(昭57).5. 22
市重文	竹林寺仏堂	河内町入野(竹林寺)	1988(昭63).7. 7 追加・名称変更2013(平25).4.18
市重文	竹林寺縁起絵軸	河内町入野(竹林寺)	1988(昭63).7. 7
市重文	竹林寺龍虎の間襖絵	河内町入野(竹林寺)	1988(昭63).7. 7 内容・名称変更2013(平25).4.18
市重文	竹林寺石造物	河内町入野(竹林寺)	1988(昭63).7. 7 追加・名称変更2013(平25).4.18
市重文	杣木の石造地藏菩薩立像	河内町入野	1988(昭63).7. 7
市重文	真光寺宝篋印塔	河内町小田(廃真光寺)	1988(昭63).7. 7
市重文	小田八幡神社板碑	河内町小田(小田八幡神社)	1988(昭63).7. 7 追加・名称変更2013(平25).4.18
市重文	新宮神社本殿	西条町寺家(新宮神社)	1991(平3).6. 18
市重文	旧石井家住宅	西条町下見	1993(平5).3. 19
市重文	銅鐘	西条中央三丁目(慶徳寺)	1996(平8).6. 19
市重文	竹林寺仁王門の金剛力士像	河内町入野(竹林寺)	1996(平8).10. 1
市重文	本宮八幡神社社殿	豊栄町乃美(本宮八幡神社)	1996(平8).10. 18 内容・名称変更2013(平25).4.18
市重文	三島神社奉納俳諧額	黒瀬町菅田(三島神社)	1997(平9).2. 27
市重文	樋之上八幡神社の棟札・絵馬	黒瀬町津江(樋之上八幡神社)	1997(平9).2. 27
市重文	慶雲寺観音堂厨子	黒瀬町南方(慶雲寺)	1997(平9).2. 27
市重文	五部大乘経	志和町志和堀(大宮神社)	1998(平10).3. 17
市重文	大宮神社宮蔵	志和町志和堀(大宮神社)	1998(平10).3. 17
市重文	國分寺護摩堂	西条町吉行(國分寺)	1999(平11).2. 18
市重文	國分寺仁王門	西条町吉行(國分寺)	1999(平11).2. 18
市重文	土井家作帳	河内町中河内(出土文化財管理センター)	2001(平13).2. 27
市重文	樋之上八幡神社の懸仏	黒瀬町津江(樋之上八幡神社)	2001(平13).6. 28
市重文	大多田八幡神社の懸仏	黒瀬町大多田(大多田八幡神社)	2001(平13).6. 28

2020(令和2)年3月31日現在 文化課

19. 指定・登録文化財③

種別	名称	所在地	指定年月日
市重文	門前神社の懸仏	黒瀬町乃美尾(門前神社)	2001(平13).6.28
市重文	西本6号遺跡出土品	河内町中河内 (市出土文化財管理センター)	2005(平17).5.2
市重文	線刻十一面観音鏡像	高屋町杵原(正原薬師堂)	2014(平26).4.17
市重文	横田1号遺跡出土品	河内町中河内 (市出土文化財管理センター)	2015(平27).4.16
市重文	木造獅子狛犬	志和町奥屋(二宮神社)	2015(平27).4.16
市重文	頭崎神社本殿	高屋貞重(頭崎神社)	2016(平28).4.21
市重文	大槇3号遺跡出土品	河内町中河内 (市出土文化財管理センター)	2016(平28).4.21
市重文	赤瓦製祠	西条町下三永	2017(平29).4.16
市重文	並瀧寺本堂	志和町志和東(並瀧寺)	2017(平29).9.28
市重文	並瀧寺庫裏	志和町志和東(並瀧寺)	2017(平29).9.28
市重文	三浦仙三郎酒造関係資料	安芸津町三津	2019(平31).4.25
市重文	伝丁田南古墳群出土須恵器(台付環状瓶)	鏡山一丁目(広島大学)	2019(平31).4.25
市民重俗要文無化形財	小田神楽	河内町小田	1974(昭49).12.1
市民重俗要文無化形財	宇山民謡	河内町宇山	1975(昭50).2.1 内容変更2013(平25).4.18
市民重俗要文無化形財	三津祇園祭り	安芸津町三津	1990(平2).11.25
市民重俗要文無化形財	祝詞山八幡神社大祭の神賑行列	安芸津町風早	1990(平2).11.25
市史跡	保田古墳群	黒瀬町小多田	1973(昭48).11.3
市史跡	仙人塚古墳	高屋町郷	1978(昭53).11.15
市史跡	白鳥神社	高屋町郷(白鳥神社)	1978(昭53).11.15
市史跡	生城山城跡	志和町志和東	1978(昭53).11.15
市史跡	槌山城跡	八本松町吉川・原	1978(昭53).11.15
市史跡	宝篋印塔	西条町御菌宇(観現寺)	1978(昭53).11.15
市史跡	藤原春鶺の碑	西条町上三永(築地神社)	1978(昭53).11.15
市史跡	小谷焼窯跡	高屋町小谷	1978(昭53).11.15
市史跡	岩幕山古墳	黒瀬町宗近柳国	1980(昭55).11.3
市史跡	西条柿伝承地	西条町寺家(長福寺)	1982(昭57).5.22
市史跡	塔ノ岡古墳	豊栄町安宿	1983(昭58).1.6
市史跡	宮ヶ迫古墳	豊栄町乃美	1983(昭58).1.6
市史跡	山王古墳群のうち1～3・7号古墳	豊栄町鍛冶屋	2002(平14).2.15
市史跡	西本6号遺跡	高屋町大畠	2005(平17).5.2
市天然記念物	蓮教寺のアスナロ	豊栄町清武(蓮教寺)	1975(昭50).3.1
市天然記念物	ちしゃのき	安芸津町三津(多那都神社)	1977(昭52).4.7
市天然記念物	三大妙見神社の社叢	安芸津町風早(三大妙見神社)	1982(昭57).6.28 内容・名称変更2013(平25).4.18
市天然記念物	大芝の褶曲した地層	安芸津町風早	1984(昭59).6.1
市天然記念物	飯田のナシ	豊栄町飯田	1985(昭60).2.22
市天然記念物	中原神社のケヤキ	志和町志和東(中原神社)	1986(昭61).3.15
市天然記念物	二宮神社のクスノキ	志和町別府(二宮神社)	1986(昭61).3.15
市天然記念物	小倉神社のタブノキ	八本松町原(小倉神社)	1986(昭61).3.15

2020(令和2)年3月31日現在 文化課

19. 指定・登録文化財④

種 別	名 称	所 在 地	指 定 年 月 日
市天然記念物	アキサンショウウオ	東広島市一円	1986(昭61).11. 5 内容変更2013(平25).4.18 名称変更2019(令元).7.25
市天然記念物	三永のサルスベリ	西条町下三永	1998(平10).3. 17
市天然記念物	蓮光寺の大イチョウ	安芸津町三津(蓮光寺)	2001(平13).3. 26
市天然記念物	苦ノ辻中生代魚類化石産出層	豊栄町吉原	2000(平12).8. 30 追加2013(平25).4.18
国登録有形文化財	時報塔	志和町志和堀	1997(平9).9. 3
国登録有形文化財	三永の石門	西条町上三永	1998(平10).9. 2
国登録有形文化財	呉市水道局三永水源地堰堤	西条町下三永	1999(平11).7. 8
国登録有形文化財	中の峠隧道	西条町郷曾	2000(平12).4. 28
国登録有形文化財	深山変電所本館 (旧椋梨川発電所本館)	河内町中河内	2007(平19).5. 15
国登録有形文化財	明眼寺本堂	福富町下竹仁	2007(平19).12. 5
国登録有形文化財	金原家住宅主屋	西条町下三永	2012(平24).8. 13
国登録有形文化財	金原家住宅離れ	西条町下三永	2012(平24).8. 13
国登録有形文化財	金原家住宅門	西条町下三永	2012(平24).8. 13
国登録有形文化財	福美人酒造事務所	西条本町	2016(平28).8.1
国登録有形文化財	福美人酒造一号蔵	西条本町	2016(平28).8.1
国登録有形文化財	福美人酒造背戸蔵	西条本町	2016(平28).8.1
国登録有形文化財	福美人酒造二号蔵	西条本町	2016(平28).8.1
国登録有形文化財	福美人酒造昭和蔵	西条本町	2016(平28).8.1
国登録有形文化財	福美人酒造福神寮	西条本町	2016(平28).8.1
国登録有形文化財	福美人酒造従業員寮	西条本町	2016(平28).8.1
国登録有形文化財	福美人酒造瓶詰場	西条本町	2016(平28).8.1
国登録有形文化財	福美人酒造恵比寿蔵煙突	西条本町	2016(平28).8.1
国登録有形文化財	福美人酒造門柱	西条本町	2016(平28).8.1
国登録有形文化財	福美人酒造三号蔵	西条本町	2016(平28).8.1
国登録有形文化財	福美人酒造四号蔵北棟	西条本町	2016(平28).8.1
国登録有形文化財	福美人酒造四号蔵南棟	西条本町	2016(平28).8.1
国登録有形文化財	福美人酒造三号蔵煙突	西条本町	2016(平28).8.1
国登録有形文化財	賀茂泉酒造店舗兼主屋	西条上市町	2016(平28).8.1
国登録有形文化財	賀茂泉酒造新座敷	西条上市町	2016(平28).8.1
国登録有形文化財	賀茂泉酒造土蔵	西条上市町	2016(平28).8.1
国登録有形文化財	賀茂泉酒造門及び塀	西条上市町	2016(平28).8.1
国登録有形文化財	賀茂泉酒造前蔵	西条上市町	2016(平28).8.1
国登録有形文化財	賀茂泉酒造通路棟	西条上市町	2016(平28).8.1
国登録有形文化財	賀茂泉酒造火蔵	西条上市町	2016(平28).8.1
国登録有形文化財	賀茂泉酒造中蔵及び東蔵	西条上市町	2016(平28).8.1
国登録有形文化財	賀茂泉酒造煙突	西条上市町	2016(平28).8.1
国登録有形文化財	旧広島県西条清酒醸造支場本館	西条上市町	2016(平28).8.1
国登録有形文化財	旧広島県西条清酒醸造支場精米所	西条上市町	2016(平28).8.1
国登録有形文化財	旧広島県西条清酒醸造支場醸造蔵	西条上市町	2016(平28).8.1
国登録有形文化財	旧広島県西条清酒醸造支場煙突	西条上市町	2016(平28).8.1
国登録有形文化財	旧広島県西条清酒醸造支場門柱	西条上市町	2016(平28).8.1

2020(令和2)年3月31日現在 文化課

19. 指定・登録文化財⑤

種 別	名 称	所 在 地	指 定 年 月 日
国登録有形文化財	亀齢酒造洋館	西条本町	2016(平28).8.1
国登録有形文化財	亀齢酒造一号蔵	西条本町	2016(平28).8.1
国登録有形文化財	亀齢酒造一号蔵煙突	西条本町	2016(平28).8.1
国登録有形文化財	亀齢酒造門柱	西条本町	2016(平28).8.1
国登録有形文化財	亀齢酒造五号蔵	西条本町	2016(平28).8.1
国登録有形文化財	亀齢酒造七号蔵煙突	西条本町	2016(平28).8.1
国登録有形文化財	西條鶴醸造店舗兼主屋	西条本町	2016(平28).8.1
国登録有形文化財	西條鶴醸造角屋	西条本町	2016(平28).8.1
国登録有形文化財	西條鶴醸造酒宝蔵醸造蔵	西条本町	2016(平28).8.1
国登録有形文化財	西條鶴醸造酒宝蔵仕込蔵	西条本町	2016(平28).8.1
国登録有形文化財	西條鶴醸造酒宝蔵煙突	西条本町	2016(平28).8.1
国登録有形文化財	山陽鶴酒造黒松一号蔵	西条本町	2016(平28).8.1
国登録有形文化財	山陽鶴酒造黒松二号蔵	西条本町	2016(平28).8.1
国登録有形文化財	山陽鶴酒造黒松三号蔵	西条本町	2016(平28).8.1
国登録有形文化財	賀茂鶴酒造本社事務所	西条本町	2017(平29).6.28
国登録有形文化財	賀茂鶴酒造研究室棟	西条本町	2017(平29).6.28
国登録有形文化財	賀茂鶴酒造二号蔵東西棟	西条本町	2017(平29).6.28
国登録有形文化財	賀茂鶴酒造二号蔵南北棟	西条本町	2017(平29).6.28
国登録有形文化財	賀茂鶴酒造二号蔵東井戸	西条本町	2017(平29).6.28
国登録有形文化財	賀茂鶴酒造二号蔵西井戸	西条本町	2017(平29).6.28
国登録有形文化財	賀茂鶴酒造二号蔵煙突	西条本町	2017(平29).6.28
国登録有形文化財	賀茂鶴酒造三号蔵	西条本町	2017(平29).6.28
国登録有形文化財	賀茂鶴酒造三号蔵煙突	西条本町	2017(平29).6.28
国登録有形文化財	賀茂鶴酒造四号蔵	西条本町	2017(平29).6.28
国登録有形文化財	賀茂鶴酒造四号蔵井戸	西条本町	2017(平29).6.28
国登録有形文化財	賀茂鶴酒造四号蔵煙突	西条本町	2017(平29).6.28
国登録有形文化財	賀茂鶴酒造八号蔵煙突	西条本町	2017(平29).6.28
国登録有形文化財	賀茂鶴酒造蓬莱庵画室棟	西条本町	2017(平29).6.28
国登録有形文化財	賀茂鶴酒造一号蔵西棟	西条本町	2017(平29).6.28
国登録有形文化財	賀茂鶴酒造一号蔵東棟	西条本町	2017(平29).6.28
国登録有形文化財	賀茂鶴酒造一号蔵北土蔵	西条本町	2017(平29).6.28
国登録有形文化財	賀茂鶴酒造一号蔵南土蔵	西条本町	2017(平29).6.28
国登録有形文化財	賀茂鶴酒造一号蔵井戸	西条本町	2017(平29).6.28
国登録有形文化財	旧石井家住宅主屋	西条本町	2017(平29).6.28
国登録有形文化財	旧石井家住宅土蔵	西条本町	2017(平29).6.28
国登録有形文化財	白牡丹酒造延宝蔵南端棟	西条本町	2017(平29).6.28
国登録有形文化財	白牡丹酒造延宝蔵北端棟	西条本町	2017(平29).6.28
国登録有形文化財	白牡丹酒造延宝蔵井戸	西条本町	2017(平29).6.28
国登録有形文化財	白牡丹酒造延宝蔵煙突	西条本町	2017(平29).6.28
国登録有形文化財	白牡丹酒造天保蔵仕込蔵	西条本町	2017(平29).6.28
国登録有形文化財	白牡丹酒造天保蔵精米所	西条本町	2017(平29).6.28
国登録有形文化財	白牡丹酒造天保蔵井戸	西条本町	2017(平29).6.28
国登録有形文化財	白牡丹酒造天保蔵煙突	西条本町	2017(平29).6.28

2020(令和2)年3月31日現在 文化課

19. 指定・登録文化財⑥

種 別	名 称	所 在 地	指 定 年 月 日
国登録有形文化財	小島屋土蔵	西条本町	2017(平29).10.27
国登録有形文化財	榎野家住宅主屋	西条土与丸	2018(平30).11.2
国登録有形文化財	伊原家住宅主屋	高屋町白市	2018(平30).11.2
国登録有形文化財	伊原家住宅茶室	高屋町白市	2018(平30).11.2
国登録有形文化財	伊原家住宅門及び堀	高屋町白市	2018(平30).11.2
国登録記念物	前垣氏庭園(寿延庭)	西条上市町	2016(平28).3.1

2020(令和2)年3月31日現在 文化課

第 1 2 章

劳 働

1. 一般職業紹介状況

単位:人

年度	区分	求職者数			就職者数			求人数		就職率	有効求人倍率	
		新規求職者数	平均月間有効求職者数		総数	男	女	新規求人数	平均月間有効求人数			
			総数	男								女
2015(平27)		8,114	2,790	1,265	1,525	3,500	1,587	1,911	18,348	4,098	43.1	1.47
2016(平28)		8,135	2,828	1,246	1,581	3,454	1,552	1,902	20,769	4,905	42.5	1.73
2017(平29)		7,418	2,725	1,168	1,555	3,375	1,477	1,896	34,798	7,807	45.5	2.87
2018(平30)		7,212	2,581	1,139	1,440	2,942	1,286	1,655	45,678	10,927	40.8	4.23
2019(令元)		7,372	2,711	1,185	1,522	2,720	1,145	1,575	40,627	9,728	36.5	3.59

注1 パートを含んでいます。

広島西条公共職業安定所

2 性別未回答分を含むため、男女の計と総数は同一になりません。

2. 産業別新規求人状況

単位:人

年度	区分	総数	農林漁業	建設業	製造業	運輸・通信業	卸売・小売業	金融・保険 不動産業	宿泊業・飲食 サービス業	その他 サービス業	医療・福祉	その他
2016(平28)		9,892	61	958	1,993	984	921	230	165	1,941	1,889	750
2017(平29)		11,684	95	867	2,300	1,459	855	217	163	3,037	1,950	741
2018(平30)		12,487	69	841	2,592	1,623	960	264	141	3,072	2,021	904
2019(令元)		9,959	31	725	1,998	1,309	786	289	115	2,221	1,857	628

注 日雇・新規学卒・パートを除いています。

広島西条公共職業安定所

3. 新規学卒者職業紹介状況

単位:人

年度	区分	中学校					高等学校				
		卒業生数	求職者数	求人数	就職者数		卒業生数	求職者数	求人数	就職者数	
					総数	うち管外				総数	うち管外
2015(平27)		1,942	-	-	-	-	1,382	193	396	193	103
2016(平28)		1,954	4	-	1	-	1,362	161	418	160	85
2017(平29)		1,866	-	-	-	-	1,374	169	554	169	72
2018(平30)		1,962	-	-	-	-	1,365	168	568	168	72
2019(令元)		1,962	-	-	-	-	1,337	181	554	180	95

注 高等学校は、学校扱いを含みます。就職者数には、縁故就職者を含みます。

広島西条公共職業安定所

4. 雇用保険給付状況

単位:人、千円

年度	区分	受給資格決定件数			初回受給者数			受給者実人員(月平均)			給付金額
		総数	男	女	総数	男	女	総数	男	女	
2015(平27)		2,399	1,032	1,367	1,886	751	1,135	695	296	399	973,362
2016(平28)		2,419	949	1,470	1,852	694	1,158	681	269	412	943,147
2017(平29)		2,383	902	1,481	1,821	608	1,213	671	237	434	899,913
2018(平30)		2,265	881	1,384	1,927	696	1,231	641	240	401	927,649
2019(令元)		2,309	884	1,425	1,970	726	1,244	700	266	433	1,044,788

注 日雇を除いています。

広島西条公共職業安定所

5. 産業別適用事業所数・被保険者数

単位：事業所、人

区分	年度	2015(平27)		2016(平28)		2017(平29)		2018(平30)		2019(令和)	
		年度末 事業所数	年度末 被保険者数	年度末 事業所数	年度末 被保険者数	年度末 事業所数	年度末 被保険者数	年度末 事業所数	年度末 被保険者数	年度末 事業所数	年度末 被保険者数
農林漁業		29	164	32	175	34	206	34	182	37	206
鉱業		1	7	1	7	1	7	1	6	1	6
建設業		382	1,973	399	2,062	417	2,308	417	2,383	422	2,579
製造業 計		514	17,082	515	17,270	522	18,010	514	18,706	515	19,238
食料品製造業		22	583	24	590	25	612	25	724	27	747
飲料・たばこ・飼料製造業		12	364	12	343	12	364	12	373	12	376
繊維工業		17	478	17	492	17	485	16	456	17	440
木材・木製品製造業		9	69	10	65	10	69	10	68	9	70
家具・装備品製造業		9	170	9	180	9	157	8	142	7	152
パルプ・紙・紙加工製造業		7	168	7	171	7	171	6	171	6	167
印刷・同関連業		7	155	8	166	8	174	8	163	8	159
化学工業		11	254	10	261	10	264	10	257	10	271
石油製品・石炭製品製造業		1	4	2	6	2	8	2	8	2	8
プラスチック製品製造業		15	470	15	476	16	519	16	511	16	512
ゴム製品製造業		2	39	3	37	3	34	3	22	3	20
なめし革・同製品・毛皮製造業		1	10	1	11	1	11	1	12	1	14
窯業・土石製品製造業		22	294	22	291	22	280	22	278	21	288
鉄鋼業		13	401	12	408	12	412	12	409	11	418
非鉄金属製造業		3	33	3	27	3	38	3	34	3	35
金属製品製造業		98	956	100	982	101	1,084	96	1,039	97	1,072
はん用機械器具製造業		61	1,382	62	1,396	62	1,217	63	1,247	63	1,254
生産用機械器具製造業		7	968	7	1,001	7	1,015	5	1,039	5	1,046
業務用機械器具製造業		6	31	5	30	5	29	5	30	5	32
電子部品・デバイス・電子回路機械器具製造業		4	2,618	4	2,662	4	2,769	3	2,959	3	3,165
電気機械器具製造業		33	2,456	33	2,373	34	2,321	34	2,392	34	2,409
情報通信機械器具製造業		3	39	3	38	3	39	3	41	3	39
輸送用機械器具製造業		137	4,957	132	5,076	134	5,701	135	6,084	137	6,296
その他製造業		14	183	14	188	15	237	16	247	15	248
電気・ガス・熱供給・水道業		4	12	4	14	4	15	4	12	4	12
情報通信業		14	59	12	53	12	39	15	49	13	55
運輸業、郵便業		149	2,426	148	2,455	150	2,578	152	2,682	153	2,820
卸売・小売業		378	21,569	383	22,287	380	23,421	379	23,934	389	24,336
金融・保険業		15	29	16	38	18	43	18	43	17	85
不動産業、物品賃借業		62	304	63	313	65	333	63	347	62	343
学術研究、専門・技術サービス業		119	1,002	120	1,031	110	1,061	111	1,027	115	3,757
宿泊業、飲食サービス業		106	394	108	403	103	438	100	437	107	422
生産関連サービス業、娯楽業		119	1,312	122	1,341	122	1,291	121	1,242	114	1,200
教育・学習支援業		42	6,123	45	6,092	44	6,225	46	6,212	45	6,365
医療、福祉		311	8,731	317	8,982	326	8,984	337	9,175	350	9,403
複合サービス事業		56	1,071	56	1,065	55	1,052	55	1,030	56	1,017
サービス業(他に分類されないもの)		171	2,694	171	2,703	179	3,007	196	3,349	206	3,451
公務、その他		7	1,154	6	1,095	5	1,076	5	1,145	6	1,326
合 計		2,479	66,106	2,518	67,386	2,547	70,094	2,568	71,961	2,612	76,621

注 広島西条公共職業安定所管内の数値。

広島西条公共職業安定所

第 13 章

治安 · 消防

1. 犯罪

単位:件

区分 年次	総数		凶悪犯		粗暴犯		窃盗犯		知能犯		風俗犯		その他	
	認知 件数	検挙 件数	認知 件数	検挙 件数	認知 件数	検挙 件数	認知 件数	検挙 件数	認知 件数	検挙 件数	認知 件数	検挙 件数	認知 件数	検挙 件数
2015(平27)	1,206	431	8	9	75	66	804	236	79	34	20	12	220	74
2016(平28)	1,154	394	6	6	50	43	789	257	84	20	5	4	220	64
2017(平29)	1,022	326	6	3	46	30	682	220	128	21	12	9	148	43
2018(平30)	844	378	5	7	48	42	545	246	62	22	11	4	173	57
2019(令元)	804	283	2	1	40	39	546	174	65	16	11	11	140	42

注1 東広島警察署管内の状況です。

東広島警察署

2 東広島警察署所管地域:東広島市

2. 月別交通事故発生状況

単位:人、件

年次	月 区分	1	2	3	4	5	6	7	8	9	10	11	12	計
		件数	51	66	69	75	67	56	66	61	80	65	66	95
2015(平27)	死者	1	-	-	1	-	1	1	1	1	2	-	-	8
	傷者	85	93	79	96	85	71	85	92	107	72	87	127	1,079
2016(平28)	件数	45	50	82	63	46	64	68	73	65	68	78	68	770
	死者	-	-	1	-	-	-	-	-	-	1	1	-	3
	傷者	60	59	113	97	59	83	81	105	81	97	102	99	1,036
2017(平29)	件数	41	64	63	53	49	51	44	57	60	55	51	62	650
	死者	-	-	-	-	2	2	1	-	-	1	-	-	6
	傷者	47	77	77	75	68	59	59	70	85	74	72	71	834
2018(平30)	件数	50	35	48	33	34	50	46	50	43	55	67	65	576
	死者	-	2	1	-	-	1	1	1	-	-	-	-	6
	傷者	67	47	55	43	41	62	61	69	55	80	79	79	738
2019(令元)	件数	45	37	47	48	33	52	50	37	47	39	36	38	509
	死者	-	-	-	1	-	-	1	-	1	1	-	2	6
	傷者	55	42	54	58	39	59	57	45	59	48	46	45	607

注1 東広島警察署管内の状況です。

東広島警察署

2 東広島警察署所管地域:東広島市

3. 事故類型別人身事故発生状況

単位:件

年次	区分	総数	1日平均	人対車両	自転車 対車両	車両相互(自転車を除く)				車両単独	踏切
						追突	出合頭	右左折時	その他		
2015(平27)		817	2.2	65	107	341	137	51	95	20	1
2016(平28)		770	2.1	54	117	320	113	53	94	19	-
2017(平29)		650	1.8	62	93	282	93	40	73	6	1
2018(平30)		576	1.6	47	84	244	93	34	63	11	-
2019(令和)		529	1.4	41	67	209	88	48	63	13	-

注1 東広島警察署管内の状況です。

東広島警察署

2 東広島警察署所管地域：東広島市

4. 救急出動状況

単位:件、人

年次	区分	出動件数									
		総数	1日平均	理由別							
				火災	自然災害	労働災害	交通	急病	一般負傷	運動競技	その他
2015(平27)		6,819	18.7	29	-	80	729	3,907	913	42	1,119
2016(平28)		6,624	18.1	34	-	68	686	3,911	886	43	996
2017(平29)		7,194	19.7	41	-	74	659	4,220	1,001	53	1,146
2018(平30)		7,236	19.8	33	23	72	724	4,230	964	48	1,142
2019(令和)		7,315	20.0	46	-	73	661	4,314	1,002	46	1,173

年次	区分	搬送件数		搬送人員	
		総数	1日平均	総数	1日平均
2015(平27)		6,186	16.9	6,292	17.2
2016(平28)		6,013	16.4	6,128	16.7
2017(平29)		6,587	18.1	6,683	18.3
2018(平30)		6,654	18.2	6,766	18.5
2019(令和)		6,649	18.2	6,752	18.5

警防課

5. 火災発生状況

単位：件、㎡、a、千円、棟、世帯、人

年次		2015 (平27)	2016 (平28)	2017 (平29)	2018 (平30)	2019 (令元)
火災件数	総数	69	71	76	103	100
	建物	29	35	27	33	33
	林野	9	5	3	13	17
	車両・その他	31	31	46	57	50
	1日平均	0.19	0.19	0.21	0.28	0.27
焼損面積	建物	1,598	2,363	2,045	1,820	3,276
	林野	664	8	11	179	520
損害額	総額	79,125	198,931	68,548	143,043	121,480
	建物	75,083	196,785	49,041	140,785	109,202
	林野	601	-	-	87	-
	車両・その他	3,441	2,146	19,507	2,171	12,278
	1件当たり	1,147	2,802	902	1,389	1,215
焼損棟数	総数	37	52	35	52	48
	全焼	13	24	8	12	9
	半焼	1	4	1	5	3
	部分焼	12	8	10	16	23
	ぼや	11	16	16	19	13
り災世帯	総数	20	30	21	29	23
	全損	6	12	7	7	5
	半損	-	1	-	3	-
	小損	14	17	14	19	18
り災人員		59	57	36	61	46
死傷者	死者	3	5	5	-	-
	負傷者	11	17	9	10	18

警防課

第 14 章

財 政

1. 歳入決算額(普通会計)

単位:百万円

区分	年度	2015 (平27)	2016 (平28)	2017 (平29)	2018 (平30)	2019 (令元)
地方税		29,090	30,858	33,200	31,430	32,320
地方譲与税		654	649	648	656	666
地方交付税		10,808	9,614	8,399	12,060	9,905
国庫支出金		10,274	10,356	10,300	11,749	12,544
地方債		9,488	5,322	3,663	6,448	5,714
その他		19,840	18,828	18,344	19,247	21,561
合計		80,154	75,627	74,554	81,590	82,710

財政課

2. 歳出決算額(目的別)

単位:百万円

区分	年度	2015 (平27)	2016 (平28)	2017 (平29)	2018 (平30)	2019 (令元)
議会・総務費		13,468	8,882	8,306	8,571	8,594
民生費		23,556	24,132	24,757	26,305	26,933
衛生費		4,792	5,467	5,972	5,713	6,531
労働費		277	284	287	280	275
農林水産業費		2,252	2,134	1,886	1,494	1,507
商工費		2,529	2,422	1,852	2,736	2,138
土木費		8,259	9,646	8,438	7,118	7,788
消防費		3,010	3,110	2,904	3,076	3,208
教育費		9,088	9,072	8,976	6,955	8,551
災害復旧費		130	321	106	5,396	3,097
公債費		10,298	8,063	8,687	8,372	8,810
合計		77,659	73,533	72,171	76,016	77,432

財政課

3. 歳出決算額(性質別)

単位:百万円

区分	年度	2015 (平27)	2016 (平28)	2017 (平29)	2018 (平30)	2019 (令元)
人件費		14,268	14,064	14,083	14,167	14,281
扶助費		13,563	14,596	15,147	15,511	16,319
公債費		10,298	8,063	8,687	8,372	8,810
普通建設事業費		15,587	12,762	10,062	6,863	8,764
災害復旧事業費		130	321	106	5,396	3,097
その他		23,813	23,727	24,086	25,707	26,161
合計		77,659	73,533	72,171	76,016	77,432

財政課

4. 年度別税目別決算額①

単位：円、%

区分	年度	2016(平28)				2017(平29)			
		調定額	収入額	収納率	収入 対前年比	調定額	収入額	収納率	収入 対前年比
市民税(個人)	現年 課税分	9,924,955,796	9,826,204,554	98.99	101.89	11,853,438,900	11,758,393,000	99.17	119.66
	滞繰 課税分	394,149,056	87,142,452	22.08	103.88	353,342,585	76,407,692	21.59	87.68
	計	10,319,104,852	9,913,347,006	96.06	101.91	12,206,781,485	11,834,800,692	96.93	119.38
市民税(法人)	現年 課税分	2,469,710,600	2,466,985,800	99.88	96.31	2,336,907,700	2,333,047,500	99.83	94.57
	滞繰 課税分	15,692,101	3,459,145	22.00	78.74	13,281,476	1,446,972	9.70	41.83
	計	2,485,402,701	2,470,444,945	99.39	96.28	2,350,189,176	2,334,494,472	99.32	94.50
固定資産税	現年 課税分	15,191,446,800	15,083,943,741	99.29	111.99	15,838,895,600	15,734,345,274	99.34	104.31
	滞繰 課税分	643,281,604	140,148,228	21.76	75.49	553,482,178	129,725,732	23.43	92.56
	計	15,834,728,404	15,224,091,969	96.14	111.49	16,392,377,778	15,864,071,006	96.77	104.20
国有資産等所在 市町村交付金	現年 課税分	60,317,300	60,317,300	100.00	96.05	55,179,600	55,179,600	100.00	91.48
軽自動車税 環境性能割	現年 課税分	-	-	-	-	-	-	-	-
軽自動車税 種別割	現年 課税分	514,530,900	506,143,489	98.35	117.45	537,528,300	529,645,381	98.51	104.64
	滞繰 課税分	20,911,062	4,335,564	20.73	98.42	21,123,998	4,768,849	22.54	109.99
	計	535,441,962	510,479,053	95.32	117.26	558,652,298	534,414,230	95.63	104.69
市たばこ税	現年 課税分	1,255,085,367	1,255,085,367	100.00	98.43	1,183,092,549	1,183,092,549	100.00	94.26
	滞繰 課税分	-	-	-	-	-	-	-	-
	計	1,255,085,367	1,255,085,367	100.00	98.43	1,183,092,549	1,183,092,549	100.00	94.26
都市計画税	現年 課税分	1,376,535,100	1,365,199,764	99.18	101.48	1,389,226,300	1,376,658,197	99.10	100.84
	滞繰 課税分	62,617,016	17,049,100	27.23	82.24	52,045,541	14,536,136	27.93	85.26
	計	1,439,152,116	1,382,248,864	96.05	101.18	1,441,271,841	1,391,194,333	96.53	100.65
特別土地保有税	現年 課税分	-	-	-	-	-	-	-	-
	滞繰 課税分	39,049,400	39,049,400	100.00	-	-	-	-	-
	計	39,049,400	39,049,400	100.00	-	-	-	-	-
入湯税	現年 課税分	3,257,600	3,257,600	100.00	213.26	2,588,200	2,588,200	100.00	79.45
	滞繰 課税分	-	-	-	-	-	-	-	-
	計	3,257,600	3,257,600	100.00	213.26	2,588,200	2,588,200	100.00	79.45
市税小計	現年 課税分	30,795,839,463	30,567,137,615	99.25	106.17	33,196,857,149	32,972,949,701	99.31	107.87
	滞繰 課税分	1,175,700,239	291,183,889	24.74	97.37	993,275,778	226,885,381	22.81	77.92
	計	31,971,539,702	30,858,321,504	96.51	106.08	34,190,132,927	33,199,835,082	97.09	107.59
国民健康保険税	現年 課税分	3,481,833,400	3,245,266,778	93.13	98.73	3,382,233,200	3,159,525,230	93.38	97.36
	滞繰 課税分	1,208,782,597	157,482,717	13.02	90.85	1,105,965,169	158,456,548	14.32	100.62
	計	4,690,615,997	3,402,749,495	72.49	98.34	4,488,198,369	3,317,981,778	73.90	97.51

注 収入額には還付未済額を含みます。

収納課

4. 年度別税目別決算額②

単位:円、%

区分	年度	2018(平30)				2019(令元)			
		調定額	収入額	収納率	収入 対前年比	調定額	収入額	収納率	収入 対前年比
市民税(個人)	現年 課税分	10,194,547,730	10,099,554,321	99.04	85.89	10,579,681,700	10,461,158,659	98.85	103.58
	滞繰 課税分	328,750,309	68,633,515	20.85	89.83	307,823,071	63,481,053	20.61	92.49
	計	10,523,298,039	10,168,187,836	96.60	85.92	10,887,504,771	10,524,639,712	96.63	103.51
市民税(法人)	現年 課税分	2,626,210,100	2,622,029,300	99.83	112.39	2,445,632,200	2,442,007,287	99.77	93.13
	滞繰 課税分	13,276,371	3,972,185	29.92	274.52	12,815,047	3,266,547	25.23	82.24
	計	2,639,486,471	2,626,001,485	99.48	112.49	2,458,447,247	2,445,273,834	99.38	93.12
固定資産税	現年 課税分	15,323,866,600	15,231,317,118	99.39	96.80	15,952,624,600	15,862,139,362	99.43	104.14
	滞繰 課税分	458,007,462	94,093,355	20.51	72.53	399,612,450	75,512,862	18.85	80.25
	計	15,781,874,062	15,325,410,473	97.10	96.60	16,352,237,050	15,937,652,224	97.46	103.99
国有資産等所在 市町村交付金	現年 課税分	52,324,000	52,324,000	100.00	94.82	55,537,800	55,537,800	100.00	106.14
軽自動車税 環境性能割	現年 課税分	-	-	-	-	6,106,000	6,106,000	100.00	-
軽自動車税 種別割	現年 課税分	559,884,200	552,615,003	98.67	104.34	580,751,100	572,994,640	98.64	103.69
	滞繰 課税分	21,755,010	5,105,262	23.39	107.05	21,717,795	4,284,519	19.59	83.92
	計	581,639,210	557,720,265	95.86	104.36	602,468,895	577,279,159	95.79	103.51
市たばこ税	現年 課税分	1,207,145,833	1,207,145,833	100.00	102.03	1,235,013,108	1,235,013,108	100.00	102.31
	滞繰 課税分	-	-	-	-	-	-	-	-
	計	1,207,145,833	1,207,145,833	100.00	102.03	1,235,013,108	1,235,013,108	100.00	102.31
都市計画税	現年 課税分	1,492,926,400	1,480,432,099	99.16	107.54	1,533,855,900	1,524,752,745	99.41	102.99
	滞繰 課税分	43,674,238	9,980,225	22.85	68.66	42,517,277	11,456,047	26.94	114.79
	計	1,536,600,638	1,490,412,324	96.99	107.13	1,576,373,177	1,536,208,792	97.45	103.07
特別土地保有税	現年 課税分	-	-	-	-	-	-	-	-
	滞繰 課税分	-	-	-	-	-	-	-	-
	計	-	-	-	-	-	-	-	-
入湯税	現年 課税分	2,459,750	2,459,750	100.00	95.04	2,434,750	2,434,750	100.00	98.98
	滞繰 課税分	-	-	-	-	-	-	-	-
	計	2,459,750	2,459,750	100.00	95.04	2,434,750	2,434,750	100.00	98.98
市税小計	現年 課税分	31,459,364,613	31,247,877,424	99.31	94.77	32,391,637,158	32,162,144,351	99.27	102.93
	滞繰 課税分	865,463,390	181,784,542	20.98	80.12	784,485,640	158,001,028	20.11	86.92
	計	32,324,828,003	31,429,661,966	97.22	94.67	33,176,122,798	32,320,145,379	97.40	102.83
国民健康保険税	現年 課税分	3,192,336,100	2,979,163,723	93.24	94.29	3,187,033,500	2,978,175,695	93.39	99.97
	滞繰 課税分	1,004,351,298	134,826,660	13.42	85.09	903,526,527	124,705,638	13.78	92.49
	計	4,196,687,398	3,113,990,383	74.14	93.85	4,090,560,027	3,102,881,333	75.81	99.64

注 収入額には還付未済額を含みます。

収納課

5. 令和2年度当初予算①

(1)一般会計内訳

歳入予算構成

単位:千円、%		
区 分	予 算 額	構 成 比
一般財源		
市 税	34,522,124	38.0
地 方 譲 与 税	699,000	0.8
利 子 割 交 付 金	30,000	0.0
配 当 割 交 付 金	125,000	0.1
株式等譲渡所得割交付金	63,000	0.1
法 人 事 業 税 交 付 金	222,000	0.3
地 方 消 費 税 交 付 金	4,353,000	4.8
ゴ ル フ 場 利 用 税 交 付 金	99,000	0.1
地 方 特 例 交 付 金	222,000	0.3
地 方 交 付 税	5,800,000	6.4
繰 入 金	3,502,302	3.8
市債(臨時財政対策債)	2,000,000	2.2
そ の 他	864,166	0.8
一 般 財 源 計	52,501,592	57.7

単位:千円、%		
区 分	予 算 額	構 成 比
特定財源		
分 担 金 及 び 負 担 金	1,257,574	1.4
使 用 料 及 び 手 数 料	1,436,805	1.6
国 庫 支 出 金	14,321,477	15.7
県 支 出 金	10,251,790	11.3
財 産 収 入	82,692	0.1
寄 附 金	28,000	0.0
繰 入 金	2,616,962	2.9
諸 収 入	1,792,708	2.0
市 債	6,640,400	7.3
特 定 財 源 計	38,428,408	42.3
歳 入 合 計	90,930,000	100.0

財政課

歳出予算目的別構成

単位:千円、%		
区 分	予 算 額	構 成 比
議 会 費	450,894	0.5
総 務 費	8,777,088	9.7
民 生 費	27,820,207	30.6
衛 生 費	6,485,639	7.1
労 働 費	272,964	0.3
農 林 水 産 業 費	1,766,748	1.9
商 工 費	3,156,950	3.5
土 木 費	6,514,038	7.2
消 防 費	3,984,288	4.4
教 育 費	10,568,319	11.6
災 害 復 旧 費	11,049,089	12.1
公 債 費	8,992,388	9.9
諸 支 出 金	1,011,388	1.1
予 備 費	80,000	0.1
歳 出 合 計	90,930,000	100.0

財政課

5. 令和2年度当初予算②

(2)会計別予算額(当初予算)

単位：千円、%

区分	年度	2020 (令2)	2019 (令元)	増減率
一 般 会 計		90,930,000	82,280,000	10.5
特 別 会 計		31,108,981	31,125,552	△ 0.1
	住宅新築資金等貸付事業	1,450	1,813	△ 20.0
	ひがしひろしま墓園管理事業	10,876	10,845	0.3
	特定地域生活排水処理事業	12,690	12,340	2.8
	寺家地区土地区画整理事業	0	33,909	△ 100.0
	八本松駅前土地区画整理事業	224,904	0	100.0
	国民健康保険	15,924,238	16,121,846	△ 1.2
	後期高齢者医療	2,174,030	2,043,230	6.4
	介護保険	12,760,793	12,901,569	△ 1.1
合 計		122,038,981	113,405,552	7.6

注1 水道事業会計、下水道事業会計及び財産区(管理会)特別会計を除きます。

財政課

【一般会計当初予算の前年度比増減率の推移】

単位：%

年度	2016 (平28)	2017 (平29)	2018 (平30)	2019 (令元)	2020 (令2)
増減率	△ 4.0	1.2	△ 0.6	10.2	10.5

財政課

6. 財政状況の推移

単位：%ほか

区分	年度	2015 (平27)	2016 (平28)	2017 (平29)	2018 (平30)	2019 (令元)
財政力指数		0.81	0.81	0.83	0.83	0.83
経常収支比率		87.2	89.1	89.9	87.6	91.2
実質公債費比率		3.1	1.7	0.8	0.3	0.5
義務的経費比率		49.1	49.9	52.5	50.0	50.9
投資的経費比率		20.2	17.8	14.1	16.1	15.3

財政課

財政力指数 = $\frac{\text{基準財政収入額}}{\text{基準財政需要額}}$ (3か年平均)

経常収支比率 = $\frac{\text{経常経費充当一般財源}}{\text{経常一般財源}} \times 100$

実質公債費比率 = $\frac{(\text{元利償還金} + \text{準元利償還金}) - (\text{特定財源} + \text{基準財政需要額算入額})}{\text{標準財政規模} - \text{基準財政需要額算入額}} \times 100$ (3か年平均)

第 15 章

選挙・議会・市職員

1. 選挙人名簿登録者数(定時登録)

令和2年6月1日現在

投票区	投票所	登録者数(人)			投票区	投票所	登録者数(人)			
		男	女	計			男	女	計	
西条1	東広島市役所	4,255	4,423	8,678	黒瀬9	暁保育所	463	510	973	
西条2	東西条地域センター	1,735	1,736	3,471	黒瀬10	徳正寺集会所	234	264	498	
西条3	総合福祉センター	2,042	2,051	4,093	黒瀬11	ひまわり台老人集会所	1,068	1,091	2,159	
西条4	三ツ城小学校	3,385	2,827	6,212	黒瀬12	檜原ハイライフ会館	1,295	1,308	2,603	
西条5	御菌宇地域センター	2,599	2,429	5,028	黒瀬13	松ヶ丘会館	996	1,007	2,003	
西条6	下見福祉会館	1,687	1,312	2,999	黒瀬14	春日野一丁目会館	615	618	1,233	
西条7	三永地域センター	1,742	1,690	3,432	黒瀬地区計			9,286	9,553	18,839
西条8	上三永公会堂	206	227	433	福富1	竹仁地域センター	384	482	866	
西条9	東子集会所	2,637	2,309	4,946	福富2	福富支所	430	488	918	
西条10	郷田地域センター	802	749	1,551	福富3	上戸野地域センター	146	141	287	
西条11	行貞自治会館	221	232	453	福富地区計			960	1,111	2,071
西条12	板城地域センター	823	902	1,725	豊栄1	乃美地域センター	383	426	809	
西条13	龍王小学校	3,813	3,798	7,611	豊栄2	能良地域センター	103	124	227	
西条14	寺西小学校	2,851	2,446	5,297	豊栄3	安宿地域センター	177	200	377	
西条15	平岩地域センター	1,018	1,056	2,074	豊栄4	清武地域センター	320	394	714	
西条16	寺西地域センター	870	652	1,522	豊栄5	清武西地域センター	149	166	315	
西条地区計		30,686	28,839	59,525	豊栄6	吉原地域センター	176	220	396	
八本松1	日興苑コミュニティ会館	1,226	1,302	2,528	豊栄地区計			1,308	1,530	2,838
八本松2	川上中部保育所	2,581	2,373	4,954	河内1	河内保健福祉センター	722	834	1,556	
八本松3	川上東部保育所	1,109	1,158	2,267	河内2	河戸地域センター	151	191	342	
八本松4	川上地域センター	2,344	2,325	4,669	河内3	戸野地域センター	141	156	297	
八本松5	八本松地域センター	2,143	2,296	4,439	河内4	宇山地域センター	91	96	187	
八本松6	原保育所	628	566	1,194	河内5	小田地区多目的集会施設	227	242	469	
八本松7	原地域センター	715	682	1,397	河内6	入野地域センター	416	415	831	
八本松8	原西部集会所	242	227	469	河内7	入野光保育園	609	652	1,261	
八本松9	吉川地域センター	383	421	804	河内地区計			2,357	2,586	4,943
八本松地区計		11,371	11,350	22,721	安芸津1	印内集会所	201	220	421	
志和1	西志和コミュニティハウス	572	612	1,184	安芸津2	三津小学校	402	507	909	
志和2	志和生涯学習センター	361	339	700	安芸津3	安芸津生涯学習センター	451	567	1,018	
志和3	奥屋公民館	199	232	431	安芸津4	浜地区集会所	214	248	462	
志和4	冠集会所	471	507	978	安芸津5	西之谷集会所	313	349	662	
志和5	志和堀地域センター	457	498	955	安芸津6	郷会館	212	217	429	
志和6	東志和地域センター	522	554	1,076	安芸津7	安芸津農産物加工センター	117	131	248	
志和7	内中集会所	121	141	262	安芸津8	風早小学校	1,212	1,366	2,578	
志和地区計		2,703	2,883	5,586	安芸津9	灘集会所	304	321	625	
高屋1	高屋東地域センター	1,689	1,763	3,452	安芸津10	つばきの里大田	98	108	206	
高屋2	高屋堀集会所	559	543	1,102	安芸津11	海辺の里おおしば	54	77	131	
高屋3	高屋西地域センター	2,989	3,177	6,166	安芸津12	小松原びわの里	205	245	450	
高屋4	宮領集会所	1,535	1,554	3,089	安芸津地区計			3,783	4,356	8,139
高屋5	小谷小学校	1,724	1,811	3,535	東広島市合計			74,575	74,911	149,486
高屋6	造賀地域センター	989	1,034	2,023	年次			男	女	計
高屋7	高美が丘地域センター	2,636	2,821	5,457	2011 (平23)	70,684	71,585	142,269		
高屋地区計		12,121	12,703	24,824	2012 (平24)	70,654	71,616	142,270		
黒瀬1	板城西保育所	729	742	1,471	2013 (平25)	70,751	71,855	142,606		
黒瀬2	南方会館	654	683	1,337	2014 (平26)	70,917	72,127	143,044		
黒瀬3	竹保集会所	257	249	506	2015 (平27)	71,251	72,252	143,503		
黒瀬4	乃美尾会館	900	922	1,822	2016 (平28)	71,404	72,473	143,877		
黒瀬5	大多田会館	479	494	973	2017 (平29)	73,483	74,308	147,791		
黒瀬6	黒瀬保健福祉センター	676	712	1,388	2018 (平30)	73,779	74,452	148,231		
黒瀬7	西福寺讚光会館	634	636	1,270	2019 (令元)	74,227	74,828	149,055		
黒瀬8	市飯田老人集会所	286	317	603	2020 (令2)	74,575	74,911	149,486		

選挙管理委員会事務局

2. 各種選挙投票状況(投票者数)

選挙名・執行年月日			当日有権者数(人)			投票者数(人)		
			男	女	計	男	女	計
衆議院議員	比例代表	2012(平24).12.16 在外投票含む	70,538	71,713	142,251	40,269	40,625	80,894
		2014(平26).12.14 在外投票含む	70,929	72,228	143,157	34,204	33,866	68,070
		2017(平29).10.22 在外投票含む	73,502	74,348	147,850	37,435	37,487	74,922
	小選挙区	2012(平24).12.16 在外投票含む	70,538	71,713	142,251	40,264	40,594	80,858
		2014(平26).12.14 在外投票含む	70,929	72,228	143,157	34,204	33,865	68,069
		2017(平29).10.22 在外投票含む	73,502	74,348	147,850	37,443	37,483	74,926
参議院議員	比例代表	2013(平25).07.21 在外投票含む	70,974	72,128	143,102	35,309	34,564	69,873
		2016(平28).07.10 在外投票含む	73,599	74,517	148,116	35,956	35,778	71,734
		2019(令元).07.21 在外投票含む	73,994	74,595	148,589	33,549	32,813	66,362
	広島県選出	2013(平25).07.21 在外投票含む	70,974	72,128	143,102	35,309	34,559	69,868
		2016(平28).07.10 在外投票含む	73,599	74,517	148,116	35,943	35,770	71,713
		2019(令元).07.21 在外投票含む	73,994	74,595	148,589	33,543	32,804	66,347
県知事	2009(平21).11.08	69,129	70,182	139,311	21,150	20,986	42,136	
	2013(平25).11.10	69,791	71,279	141,070	20,530	21,647	42,177	
	2017(平29).11.12	72,708	73,707	146,415	20,553	21,827	42,380	
県議会議員	2007(平19).04.08	67,927	68,766	136,693	31,182	33,594	64,776	
	2015(平27).04.12	69,531	71,141	140,672	21,496	21,469	42,965	
	2019(平31).04.07	72,490	73,539	146,029	23,632	23,849	47,481	
市長	2006(平18).04.23	67,023	67,980	135,003	32,763	36,193	68,956	
	2014(平26).04.20	69,218	70,895	140,113	21,147	22,120	43,267	
	2018(平30).02.04	72,890	73,795	146,685	25,685	26,915	52,600	
市議会議員	2014(平26).04.20 補欠選挙	69,218	70,895	140,113	20,996	21,963	42,959	
	2015(平27).04.26	69,536	71,150	140,686	31,264	34,362	65,626	
	2019(平31).04.21	72,413	73,490	145,903	29,266	31,558	60,824	
農業委員	1978(昭53).05.28 (高屋)	2,153	2,354	4,507	1,715	1,881	3,596	
	2011(平23).05.22 (安芸津)	653	601	1,254	432	354	786	
財産区議員	1998(平10).03.22 (造賀)	1,146	1,274	2,420	848	1,005	1,853	
	2000(平12).11.26 (吉川)	439	638	1,077	357	430	787	
	2008(平20).11.30 (入野)	923	1,056	1,979	618	702	1,320	
調整委員 海区漁業	2008(平20).07.31	65	55	120	45	37	82	

3. 各種選挙投票状況(投票率等)

選挙名・執行年月日			投票率(%)			開票状況(票)		
			男	女	計	有効投票	無効投票	計
衆議院議員	比例代表	2012(平24).12.16 在外投票含む	57.09	56.65	56.87	78,905	1,987	80,892
		2014(平26).12.14 在外投票含む	48.22	46.89	47.55	66,483	1,582	68,065
		2017(平29).10.22 在外投票含む	50.93	50.42	50.67	73,402	1,519	74,921
	小選挙区	2012(平24).12.16 在外投票含む	57.08	56.61	56.84	76,759	4,099	80,858
		2014(平26).12.14 在外投票含む	48.22	46.89	47.55	65,005	3,064	68,069
		2017(平29).10.22 在外投票含む	50.94	50.42	50.68	72,923	2,000	74,923
参議院議員	比例代表	2013(平25).07.21 在外投票含む	48.83	49.75	48.83	68,261	1,612	69,873
		2016(平28).07.10 在外投票含む	48.85	48.01	48.43	69,769	1,964	71,733
		2019(令元).07.21 在外投票含む	45.34	43.99	44.66	64,566	1,796	66,362
	広島県選出	2013(平25).07.21 在外投票含む	49.75	47.91	48.82	67,860	2,008	69,868
		2016(平28).07.10 在外投票含む	48.84	48.00	48.42	69,828	1,885	71,713
		2019(令元).07.21 在外投票含む	45.33	43.98	44.65	64,589	1,758	66,347
県知事	2009(平21).11.08	30.59	29.90	30.25	41,047	1,089	42,136	
	2013(平25).11.10	29.42	30.37	29.90	41,824	352	42,176	
	2017(平29).11.12	28.27	29.61	28.95	42,033	347	42,380	
県議会議員	2007(平19).04.08	45.91	48.85	47.39	63,716	1,060	64,776	
	2015(平27).04.12	30.92	30.18	30.54	41,892	1,073	42,965	
	2019(平31).04.07	32.60	32.43	32.51	46,639	843	47,482	
市長	2006(平18).04.23	48.88	53.24	51.08	68,081	875	68,956	
	2014(平26).04.20	30.55	31.20	30.88	42,785	482	43,267	
	2018(平30).02.04	35.24	36.47	35.86	52,138	462	52,600	
市議会議員	2014(平26).04.20 補欠選挙	30.33	30.98	30.66	37,750	5,208	42,958	
	2015(平27).04.26	44.96	48.30	46.65	64,946	680	65,626	
	2019(平31).04.21	40.42	42.94	41.69	60,139	685	60,824	
農業委員	1978(昭53).05.28 (高屋)	79.66	79.91	79.79	3,533	63	3,596	
	2011(平23).05.22 (安芸津)	66.16	58.90	62.68	785	1	786	
財産区議員	1998(平10).03.22 (造賀)	74.00	78.89	76.57	1,833	20	1,853	
	2000(平12).11.26 (吉川)	81.32	67.40	73.07	783	4	787	
	2008(平20).11.30 (入野)	66.96	66.48	66.70	1,313	7	1,320	
調整委員 海漁業	2008(平20).07.31	69.23	67.27	68.33	80	2	82	

4. 本会議開会状況及び付議件数

単位:回、日、件

区分 年次	招集回数		会議 延べ日数	議案			請願
	定例会	臨時会		市長提出議案	議員提出議案	委員会提出議案	
2015(平27)	4	1	27	381	3	3	1
2016(平28)	4	1	25	194	4	5	3
2017(平29)	4	-	25	196	8	6	1
2018(平30)	4	2	27	255	6	-	3
2019(令元)	4	3	29	255	8	6	1

総務課、議会事務局

5. 委員会開催状況

単位:件

区分 年次	常任委員会				議会 運営 委員会	特別委員会			その他			
	総務	文教厚生	市民経済	建設		予算	決算	議会改革 ・活性化	全員 協議会	議会会報 委員会	広報広聴	会派会長
2015(平27)	23	17	15	12	36	14	9	-	16	-	12	6
2016(平28)	18	18	16	16	33	14	9	-	9	-	10	2
2017(平29)	19	24	18	19	35	14	9	-	10	-	15	3
2018(平30)	19	18	20	17	32	10	9	-	9	-	14	4
2019(令元)	20	17	17	18	32	12	9	-	17	-	12	5

区分 年次	その他							
	委員長 会議	政治倫 理審 査 会	政策 研究会	政策 研究会 運営 会議	政策 研究会 総務 分科 会	政策 研究会 文教 厚生 分科 会	政策 研究会 市民 経済 分科 会	政策 研究会 建設 分科 会
2015(平27)	2	6	4	1	1	-	-	-
2016(平28)	4	-	6	-	-	-	-	-
2017(平29)	-	-	3	-	-	-	-	-
2018(平30)	-	-	2	-	-	-	-	-
2019(令元)	5	-	1	-	-	-	-	-

議会事務局

6. 所属別職員数

所属	人数	所属	人数	所属	人数	所属	人数
市長部局	1,020	健康増進課	16	会計管理室	13	監査委員	6
総務部	59	地域包括ケア推進課	20	会計課	12	監査委員事務局	6
総務課	13	介護保険課	15	消防局	285	農業委員会	6
秘書課	4	国保年金課	22	消防総務課	9	農業委員会事務局	6
職員課	12	こども未来部	261	警防課	6	公平委員会	(2)
危機管理課	10	こども家庭課	23	指令課	16		
交通安全対策室	(50)	保育課	16	予防課	11	固定資産評価審査委員会	
検査課	5	待機児童対策室	3	東広島消防署	175		
契約課	10	保育所	206	本署	64		
政策企画部	48	認定こども園	14	西分署	29		
総合政策課	6	児童館	(2)	南分署	20		
政策推進監	15	産業部	49	北分署	20		
広報戦略課	8	農林水産課	18	東分署	20		
定住サポートセンター	(30)	農村環境改善センター	(1)	安芸津分署	20		
情報政策課	14	園芸センター	4	竹原消防署	44		
財務部	86	産業振興課	17	本署	31		
財政課	11	仕事づくり対策室	6	忠海分署	11		
管財課	10	新産業創造センター	5	大崎上島消防署	21		
市民税課	15	観光振興課	7	水道局	42		
資産税課	22	観光案内所	(1)	業務課	13		
収納課	26	建設部	123	工務課	11		
生活環境部	154	建設管理課	12	給水課	15		
地域づくり推進課	16	住宅課	8	教育委員会事務局	144		
消費生活センター	(1)	用地課	14	学校教育部	100		
市民課	18	地籍調査室	3	教育総務課	16		
廃棄物対策課	10	道路建設課	20	学事課	14		
環境対策課	13	河川港湾課	13	指導課	11		
環境先進都市推進室	3	維持課	35	青少年育成課	6		
人権男女共同参画課	4	黒瀬維持分室	6	東広島学校給食センター	2		
エスポワール	(1)	福富維持分室	2	西条学校給食センター	2		
黒瀬支所	24	豊栄維持分室	3	東広島北部学校給食センター	32		
地域振興課	15	河内維持分室	4	安芸津学校給食センター	1(1)		
福祉保健課	7	安芸津維持分室	5	幼稚園	11		
福富支所	9	災害復旧推進課	15	生涯学習部	44		
地域振興課	7	農林業復旧室	3	生涯学習課	12		
豊栄支所	11	都市部	70	黒瀬生涯学習センター	(1)		
地域振興課	9	都市計画課	7	福富生涯学習支援センター	(1)		
河内支所	14	広域事業推進室	3	豊栄生涯学習センター	(1)		
地域振興課	12	都市整備課	14	河内生涯学習支援センター	(1)		
安芸津支所	18	区画整理課	8	安芸津生涯学習センター	(1)		
地域振興課	10	建築指導課	11	スポーツ振興課	9		
福祉保健課	6	開発指導課	7	文化課	20		
八本松出張所	5	営繕課	17	出土文化財管理センター	5		
志和出張所	3	下水道部	42	美術館	5		
高屋出張所	5	下水道管理課	12	市議会	11		
健康福祉部	115	下水道建設課	14	議会事務局	11		
社会福祉課	24	下水道施設課	14	選挙管理委員会	4		
障害福祉課	14	浄化センター	(1)	選挙管理委員会事務局	4		

注 定数内職員数1,554人(派遣職員36人を含みます。)

2020(令和2)年4月1日現在 職員課

()の人数は、兼職又は併任の職員数を示します。

7. 組織機構図

東広島市組織機構図（令和2年4月1日）

【行政委員会等】

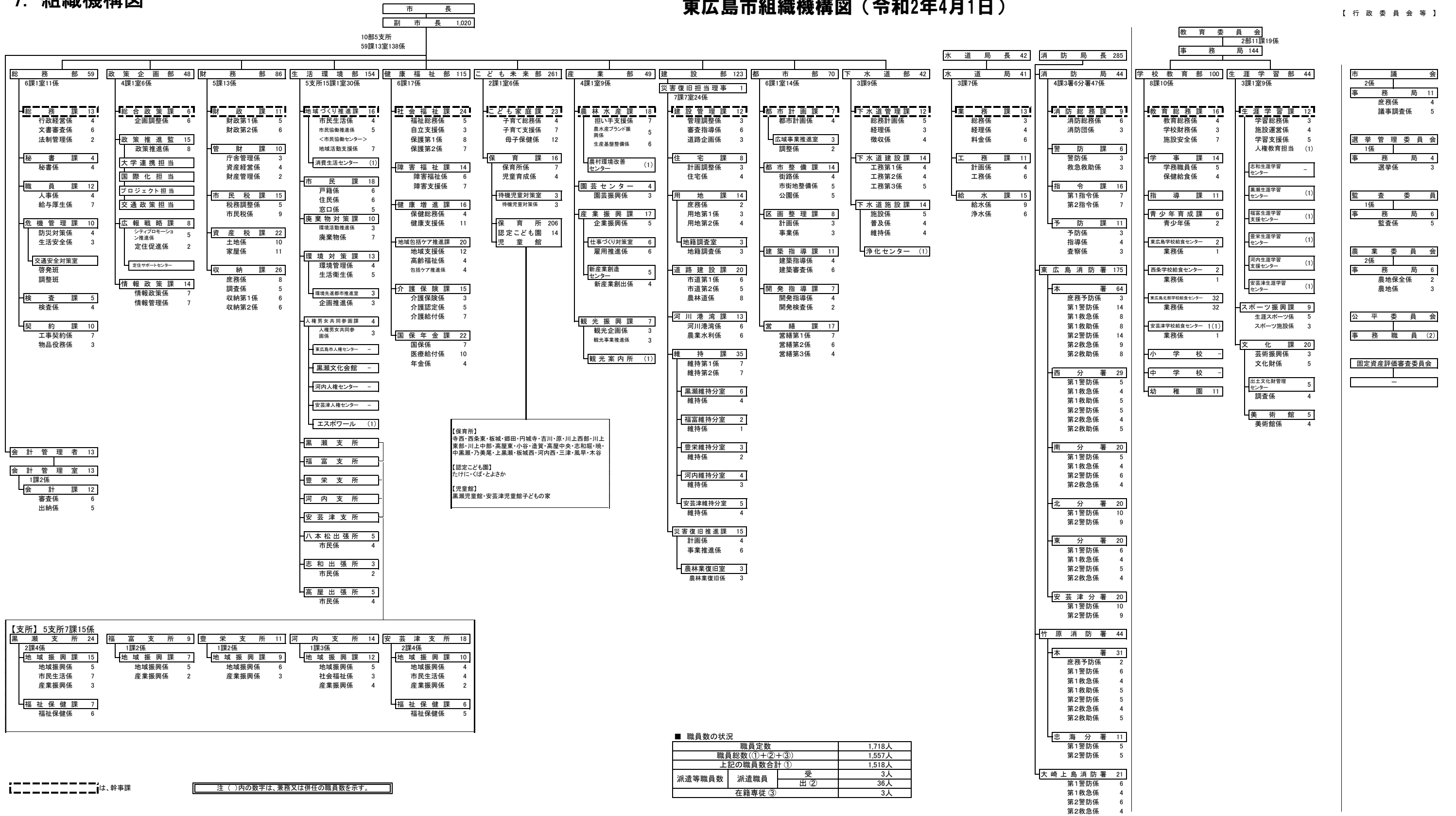

■ 職員数の状況

職員定数	1,718人
職員総数(①+②+③)	1,557人
上記の職員数合計①	1,518人
派遣等職員数	39人
派遣職員	3人
受出②	36人
在籍専従③	3人

は、幹事課
注()内の数字は、業務又は併任の職員数を示す。

統計でみる東広島〈2020〉

令和3年 3月 発行

発	行	東広島市
編	集	東広島市政策企画部情報政策課
		〒739-8601
		東広島市西条栄町8番29号
		電話(082) 420 - 0944
		FAX(082) 422 - 1395