広島市都市計画総括図（北面）
HIROSHIMA CITY TOWN PLANNING GENERAL MAP(NORTH)

令和５年４月１日現在
AS OF 1 APRIL 2023

「測量法に基づく国土地理院長承認(複製)R5JHI163」
「本製品を複製する場合には、国土地理院の長の承認を得なければならない。」
「※広島市域は広島市地形図（1/2,500）を使用しています。」

禁複製転載

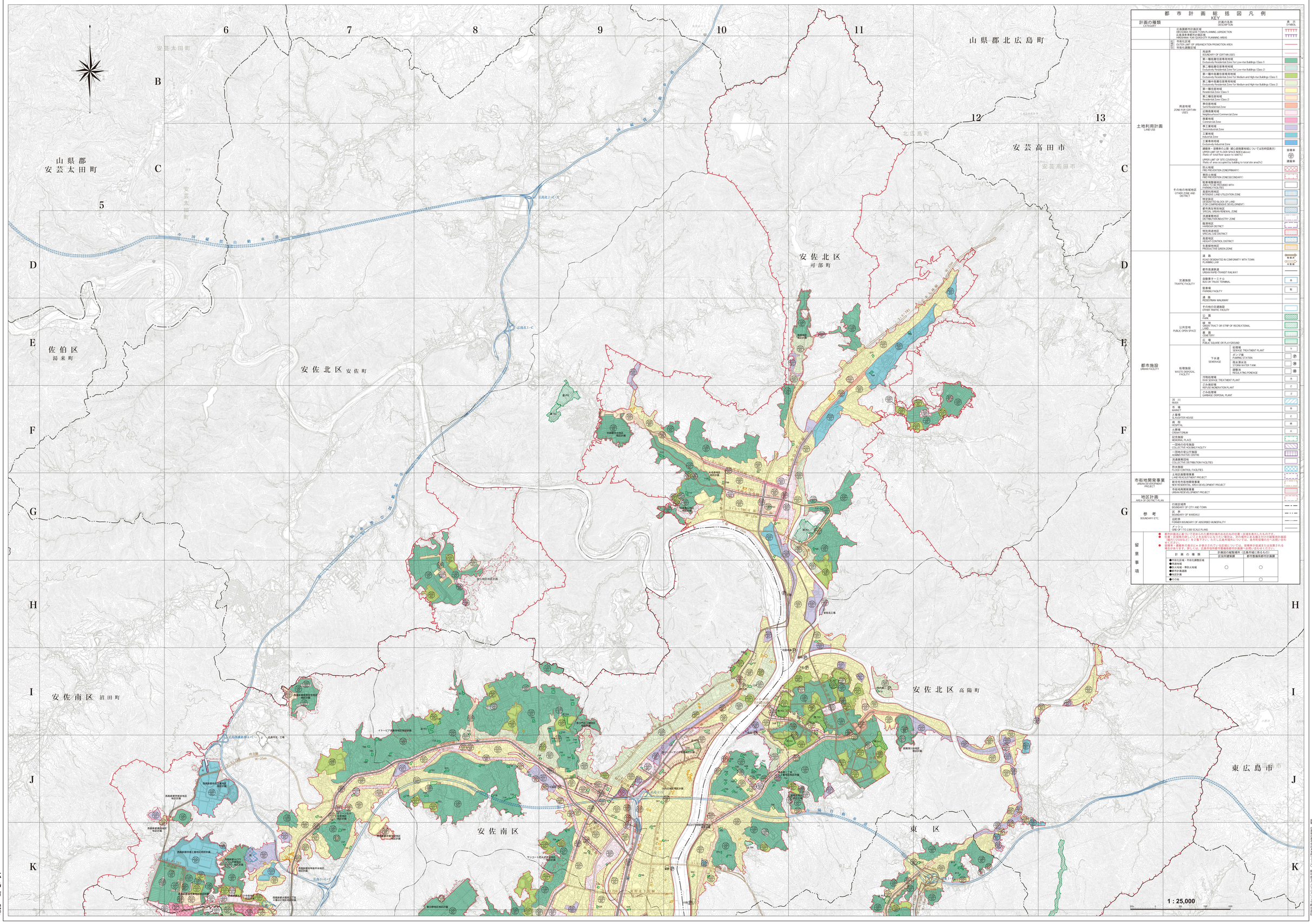

都市計画総括図凡例 KEY

計画の種類 CATEGORY		区分名称 DESCRIPTION	表示 SYMBOL
		広島都市計画区域 HIROSHIMA REGION TOWN PLANNING JURISDICTION	
		広島湾岸都市計画区域 HIROSHIMA BAY QUASI-CITY PLANNING AREAS	
	区域区分	市街化区域 OUTER LIMIT OF URBANIZATION PROMOTION AREA	
		市街化調整区域	
土地利用計画 LAND USE	用途地域 ZONE FOR CERTAIN USES	用途界 BOUNDARY OF CERTAIN USES	
		第一種低層住居専用地域 Exclusively Residential Zone for Low-rise Buildings (Class 1)	
		第二種低層住居専用地域 Exclusively Residential Zone for Low-rise Buildings (Class 2)	
		第一種中高層住居専用地域 Exclusively Residential Zone for Medium-and High-rise Buildings (Class 1)	
		第二種中高層住居専用地域 Exclusively Residential Zone for Medium-and High-rise Buildings (Class 2)	
		第一種住居地域 Residential Zone (Class 1)	
		第二種住居地域 Residential Zone (Class 2)	
		準住居地域 Semi-Residential Zone	
		近隣商業地域 Neighbourhood Commercial Zone	
		商業地域 Commercial Zone	
		準工業地域 Semi-Industrial Zone	
		工業地域 Industrial Zone	
		工業専用地域 Exclusively Industrial Zone	
		建築率・容積率の上限（都心部商業地域に"○%"で表示例容積率） UPPER LIMIT OF FLOOR SPACE INDEX(above) (Ratio of total floor space to site%)	容積率
		UPPER LIMIT OF SITE COVERAGE (Ratio of area occupied by building to total site area(%))	建蔽率
	その他の地域地区 OTHER ZONE AND DISTRICT	防火地域 FIRE PREVENTION ZONE(PRIMARY)	
		準防火地区 FIRE PREVENTION ZONE(SECONDARY)	
		駐車場整備地区 PARKING LOT PROVIDED WITH PARKING FACILITIES	
		高度利用地区 INTENSIVE LAND UTILIZATION ZONE	
		特定街区 DESIGNATED BLOCK OF LAND (FOR COMPREHENSIVE DEVELOPMENT)	
		都市再生特別地区 SPECIAL URBAN RENEWAL ZONE	
		流通業務地区 DISTRIBUTION INDUSTRY ZONE	
		臨港地区 HARBOUR DISTRICT	
		特別用途地区 SPECIAL USE DISTRICT	
		高度地区 HEIGHT CONTROL DISTRICT	
		生産緑地地区 PRODUCTIVE GREEN ZONE	
都市施設 URBAN FACILITY	交通施設 TRAFFIC FACILITY	道路 ROAD DESIGNATED IN CONFORMITY WITH TOWN PLANNING LAW	都市計画 / 未整備
		都市高速鉄道 URBAN RAPID TRANSIT RAILWAY	
		自動車ターミナル BUS OR TRUCK TERMINAL	自
		駐車場 PARKING FACILITY	駐
		通路 PEDESTRIAN WALKWAY	
		その他の交通施設 OTHER TRAFFIC FACILITY	
	公共空地 PUBLIC OPEN SPACE	公園 PARK	
		緑地 GREEN TRACT OR STRIP OF RECREATIONAL	
		墓園 CEMETERY	
		広場 PUBLIC SQUARE OR PLAYGROUND	
	処理施設 WASTE DISPOSAL FACILITY	下水道 SEWERAGE: 処理場 SEWAGE TREATMENT PLANT	下
		下水道 SEWERAGE: ポンプ場 PUMPING STATION	⑦
		下水道 SEWERAGE: 雨水貯水池 STORM WATER TANK	⑦
		下水道 SEWERAGE: 調整池 REGULATING PONDAGE	⑦
		汚物処理場 RAW SEWAGE TREATMENT PLANT	汚
		ごみ焼却場 REFUSE INCINERATION PLANT	ご
		ごみ処理場 GARBAGE DISPOSAL PLANT	ゴ
	河川 RIVER		
	市場 MARKET		市
	と畜場 SLAUGHTER HOUSE		と
	病院 HOSPITAL		病
	火葬場 CREMATORIUM		火
	記念施設 MEMORIAL PLACE		記
	一団地の住宅施設 COLLECTIVE HOUSING FACILITY		
	一団地の官公庁施設 ADMINISTRATIVE CENTRE		
	流通業務団地 COLLECTIVE DISTRIBUTION FACILITIES		
	防水施設 FLOOD CONTROL FACILITIES		
市街地開発事業 URBAN DEVELOPMENT PROJECT		土地区画整理事業 LAND READJUSTMENT PROJECT	
		新住宅市街地開発事業 NEW RESIDENTIAL AREA DEVELOPMENT PROJECT	
		市街地再開発事業 URBAN REDEVELOPMENT PROJECT	
地区計画 AREA OF DISTRICT PLAN			
参考 BOUNDARY ETC.		行政区域界 BOUNDARY OF CITY AND TOWN	
		区界 BOUNDARY OF WARDS/U	
		旧町界 FORMER BOUNDARY OF ABSORBED MUNICIPALITY	
		メッシュ GRID OF 1TO 1,000 SCALE PLANS	

留意事項

- 都市計画情報提供システムでは、各地区の都市計画の詳細および位置・区域を表示しましたものです。
- 市街化区域・市街化調整区域の区分は、原則として、市街化区域内であっても、防災機能と食糧生産の観点等別表図「開発行為の許可基準」を参照ください。
- 容積率・建蔽率の表示は、市街化区域内の表示されている区域について、容積率の指定は、容積率の指定又は加算される場合があります。詳しくは、広島市役所都市計画課窓口にお問い合わせください。

計画の種類	計画図の閲覧場所（広島市役所行政センター）	
	区役所建設課	都市整備局都市計画課
●市街化区域・市街化調整区域	○	○
●用途地域		
●防火地域・準防火地域		
●都市計画道路		
●地区計画		
●その他		○

広島市
発行